ANUL XXVIII No. 7603

3 LEI EXEMPLARUL

JOI 1 SEPTEMBRIE 1932

OPINIA

ZIAR POLITIC COTIDIAN

ABONAMENTE
Lei 1000 . . . . . pe un an
500 . . . . .
300 . . . . .

Funcațiunea „Regele Ferdinand I"
București
Str. Știrbei Vodă 3
(Adm. Dom. Coroanei)

OPINIA BON No. 27

ENELE

care speculează alimentele și înfometează populația

A dat Dumnezeu și această pedeapsă zilelor noastre, ca să nu zicem altfel: n'ați sămănat grâu; iată vedeți acum, e bine când îl doriți și nu-l găsiți? Plătiți cu sute de milioane agronomi, consilieri agricoli și alte multe lipitori ale pământului destinat producției de pâne, ia să n-o aveți ca să înțelegeți că cheltuiți pe ce nu trebue; iar bieților muncitori de pământ nu le dați nici o atenție, nici o încurajare, nici o ocrotire. Ați făcut din cele 10—12 milioane de țarani robi ai orașelor și ai câtorva mii de morari, cerialiști, exportatori, etc. Și aceasta de zeci de ani. Ei bine, ia rabdați.

Ascuțiți-vă mintea acum și împăcați lipsa statului de bani, sărăcia lefegiului, pensionarului și a meseriașului cu scumpetea pânei, cu lipsa ei. Acum când trebue să muncești două luni ca să capeți leafa sau pensia pe-o lună, se plasează în piață lipsa zarzavaturilor, lipsa fructelor, lipsa legumelor, a făinei de grâu și de po ușoi, a peștelui, implicit urcarea prețurilor la toate acestea, trecerea și vânzarea a tot ce este mai bun restaurantelor și bodegelor pe prețuri scandaloase; iar bietul consumator cu câțiva lei de împrumut în buzunar, e silit să cumpere chiriciturile, cruziturile, păliturile și toate lepădăturile hienelor.

Da, hiene! Cum să numești altfel acele ființi, care în fața mulțimei de consumatori sbuciumați a face un echilibru între bruma de bani ce au în casă și între prețurile exorbitante ce li se cer pentru lucrurile de primă și strictă necesitate în prăvălii și la piețe, ele, hienele, se cartelează, se sfătuesc asupra prețurilor, le cântăresc și urcă fără milă dintr'o zi în alta, de te silește să renunți azi la lapte, mâni la ciai, poimâne la carne, în altă zi la pâne, la zarzavaturi, la fructe, etc. Bietele mame se lipsesc pe ele, ca să dea copiilor măcar de amăgeală; iar bieții părinți pleacă dimineață cu mămăligă în coșuleț, lucrează abătut și se întorc sara blestămând, că nu pot primi mai multă plată pentru muncă, că mai lucrează pe așteptatele, iar când ajung în fața copiilor, îi găsesc galbeni ca ceara de nemâncare, cu glasul stins. Iadul muncitorului cu nimic nu-i mai întunecat ca al funcționarului și al pensionarului.

Dar hienele ce vor să știe? Este grâu prost, urcați prețul pânei. Este grâu puțin, urca din nou. Il adună speculanții și-l duc peste granită, urcă din nou. Ce o doare pe hienă că mii de cetățeni nu pot plăti și că mii de trupuri se silesc a se culca, ca să uite de foame? Ce o doare pe hienă, că tuberculoza pune stăpânire pe atâtea ființi nevinovate? Ce o doare pe hienă, că lumea scrâșnește? Ea își ascunde banii, închide moara, brutăria, hambarele cu grâu, se refugiază la umbră și stă pitită. Alte hiene apar. Acele care cumpăr pe ascuns făina și fac pănișoare de 150 grame, ba și acre pe care le vând cu 3 lei, deci cu 20 lei Kgr, Hidoșii aceștia fără milă întind tărăbile în piețe și în calea oamenilor torturați de foame. Cine are cumpără, să n'are să moară de foame, iar cine n'are, capătă noi tovarăși de suferință pe cei cu punga subțiată.

Să nu credeți că se petrec lucrurile altfel cu legumele, zarzavaturile, fructele, lemnele, gazul, etc.

Dar pentru spulberarea acestui jăratec mistuitor de răbdare, de îngăduință, de omenie, nu se găsește nici un mijloc? In fruntea primăriei stau oameni cu simțire, dar cu mânile legate. Nici o lege nu le dă dreptul a se amesteca în afacerile morarilor, nici ale cerealiștilor, ale exploatatorilor de grădini de zarzavat și ale mârșavilor, care cumpără ceapa cu 10 bani și o vând cu 65 bani, etc. Nici o lege nu dă dreptul primăriei să pună speculantului câte 10 lei amendă în folosul sărăcimei flămânzită de fiecare chilogram de carne, pește, brânză, ceapă, zarzavat de orice fel stricat și și cărat cu cărutele la gunoi afară de oraș. Ba cu inima sa bună, Dl. Primar Bogdan căina pe aceste hiene când îi atrăgeam atenția asupra nelegiurei aceștia. Nu vând pentru că țin să ia bani mulți. Lumea își reduce rația ori se lipsește după împrejurări, iar marfa procurată trebue aruncată la gunoi: n-a fost cerută, nici consumată. De ce dar căinați?

S'au adunat Duminică cetățenii și-au protestat contra tuturor speculanților. S'a făcut dovada întregei lor nelegiuiri. S'a votat o moțiune. S'a înmânat de sigur autorităților superioare. Ei și? Hienele ascunse în dosul prăzei lor stau nepăsătoare și plănuesc metode mai drăcești de înflămânzire, tuberculizare și împuținare a populației.

Salus republicae suprema lex. Se impune autorităților și oamenilor de stat — dacă mai au un pic de patriotism în ei — să intervină și prin legi și măsuri severe să apere sănătatea și viața populației sărace și muncitoare de apetiturile criminale ale acestor hiene.

Se impune ca noi cetățenii să afișăm pe zidurile orașului în ramă neagră numele nemiloșilor speculanți, să-i excludem din relațiile noastre, să-i boicotăm pe cât ne este posibil și să ne organizăm împotriva lor. Se găsesc oare inițiatori și puteri viguroase care să organizeze și să ne salveze?

Econ. Ioan P. Țincoca

In chestia conversiunii

Formula unui senator ieșan

De sigur o luptă grea trebuie să se dea în sufletul parlamentarilor noștri cari trebuie să distrugă proprietatea mijlocie (cea mare nu mai există de la 1918), pentru satisfacerea finanței internaționale, în vederea unor problematice avantaje financiare.

Să aleagă între cel de acelaș sânge cu tine și un financiar oarecare din Londra, Paris sau Zürich.

De aci frământările chiar în sânul guvernului, unde a triumfat dl Mironescu, apărătorul acelei finanțe internaționale, spre dezastrul nostru.

Dar nimeni nu se dă bătut și în Cameră și Senat se mai caută formule cari să împiedice catastrofa.

O formulă justă, care se apără de la sine, e aceia pe care a găsit-o d senator de Iași, Anibal Ciurea, și pe care e hotărât s'o desvolte sub formă de amendament atunci când legea modificatoare va veni la Senat.

Fac — zice d-sa — deosebire între agricultorul de la 1916 și celalant. Acel dintâi a trebuit să sufere — în interesul general — o amputare. I s'a luat 9/10 din averea lui, fără „o justă și prealabilă despăgubire", cum zice Constituția. S'a făcut aceasta, fiindcă pentru liniștea țării, pentru liniștita desvoltare a burgheziei de la orașe, trebuia dat țaranului întors de la luptă, pământ. Acelui țăran care știa că tovarășul lui de luptă, soldatul rus, reîntors acasă, și-a luat cât pământ a vrut.

Acest proprietar, lovit atunci în interesul general, ajuns astă zi în cea mai grea situație, de pe urma crizei grozave, a cărei consecință a fost deprecierea produselor lui, are dreptul să se întoarcă către toți aceia pe cari i-a ușurat sacrificiul lui de atunci, și să le spună acum: „ajutați-mă voi".

Formulă dreaptă, pe care, suntem siguri, o vor îmbrățișa repede toți parlamentarii Soluția trebuie găsită. Și acea a d-lui Ciurea pare cea mai potrivită.

ULTIMA scenă a unei mari tragedii

La Kiel, marinarii germani au condus cu deosebit ceremonial spre locul de veșnică odihnă rămășițele pământești ale camarazilor lor, care și au găsit un sfârșit tragic în vasul „Niobe", scufundat în împrejurările cunoscute.

400 mii lei

pentru o floare

La o expoziție de horticultură din Berlin, un exemplar rar de trandafir (din speța Gertrud Huck) a fost vândut—pentru a fi cultivat în America — cu prețul de 10.000 mărci, adică 400 mii lei.

E prețul record pe care l-a obținut o floare.

Medalia Goethe

pentru Hindenburg, Mussolini, Herriot, etc.

Cu prilejul comemorării în Germania a creatorului lui „Faust", s'a făcut și o „medalie Goethe" în foarte puține exemplare. Zilele trecute o comisiune specială de profesori și artiști germani a făcut decernarea acestor medalii.

Printre cei cărora li s'a trimis această deosebită distincțiune, se află: Hindenburg, președintele Germaniei, Mussolini, dictatorul Italiei, Herriot, primul ministru al Franței, scriitorii germani Thomas Mann și Gerhart Hauptmann, scriitorii francezi Paul Valéry și André Gide, scriitorul norvegian Knut Hamsun, inventatorul italian Marconi, etc.

Atentate teroriste

continuă în Jugoslovia

In Jugo Slavia continuă atentatele teroriste.

Astfel în sala de așteptare clasa 2 a gării Esseg, a explodat o bombă care a pricinuit pagube importante. Câțiva călători cari se aflau în sală, s'au ales din fericire numai cu spaima.

In acelaș timp, într'un vagon al trenului personal depe linia Esseg-Vkobe, s'a găsit o mașină infernală prevăzută cu un mecanism orologic.

Au oritățile jugoslave, au luat măsuri pentru preîntâmpinarea atentatelor teroriste.

DIN TOATA LUMEA

Inchisoare pentru... o anecdotă — Un scandal s'a produs zilele acestea la teatrul comunal din Calcuta din cauza unei glume.

In fumoir erau adunați mai mulți spectatori și spectatoare, care discutau între dânșii.

La un moment dat, un anume Mac. Alan Zoog a povestit o anecdotă picantă. Când a terminat povestirea și cei ce-l înconjurau râdeau în hohote, s'a repezit la el o fată tânără Anny Luppe și i-a tras două palme. Nemulțumită numai cu atâta, fata a chemat un gardist, care a încheiat un proces verbal asupra celor întâmplate.

Cazul a ajuns în fața justiției, unde fata a declarat că stând în apropiere de grup, a auzit fără voia ei anecdota picantă.

Judecătorii, considerând acest fapt drept un atentat la bunele moravuri, l-au condamnat pe Mac Alan la trei luni închisoare. Nici fata n'a scăpat ușor. Pentru cele două palme trase în plin public, ea a fost silită să plătească despăgubiri importante.

*

Chaplin și chelnărița — Cu prilejul vizitei sale la Tokio, Charlie Chaplin a văzut într'o cafenea o chelnăriță simpatică, cu un zâmbet distins.

Marele actor a întrebat-o:

— „N'ai vrea să apari în film?"

— Ași vrea, dar nu știu dacă am talent", — a răspuns chelnărița.

— „N'ai nevoie de talent când ești atât de frumoasă. Talentul se capătă în studio".

Chaplin i-a cerut apoi adresa și a plecat. Fata credea că e vorba de o glumă.

Zilele acestea însă chelnărița a primit o telegramă din New York, prin care era vestită că a fost angajată să turneze un film alături de Charlie Chaplin. Câteva zile mai târziu, ea a primit un contract și un bilet de vapor.

Intr'adevăr, n'aduce anul, ce aduce ceasul...

*

Sticlă de aluminiu. — Ziarele germane relatează că în urma unor cercetări laborioase s'a putut inventa sticlă din aluminium.

Această sticlă înlătură razele galbene ale soarelui și devine astfel mai clară decât sticla obicinuită.

Sticla din aluminium are și calitatea că este maleabilă și se sparge mai greu.

La multe case din Germania s'a și utilizat acest material pentru acoperișe de sticlă și pentru ferestre.

*

Un caz impresionant s'a întâmplat la flotila de aviație din Poznan (Polonia).

Aviatorul Pietrazkiewicz efectua un zbor de antrenament. Dar motorul a suferit un accident și aparatul s'a prăbușit, pilotul fiind ucis. La înmormântare conform uzului, trei avioane s'au urcat în văzduh și colegii defunctului au aruncat pe mormânt coroane de flori.

La un moment dat însă, două din cele trei aparate s'au ciocnit, și avioanele, în flăcări, au căzut la pământ.

Ambii piloți au fost uciși.

INLĂTURAREA SCLAVAJULUI

în Abisinia

Impăratul Selassie al Abisiniei, care a întreprins o vastă operă pentru modernizarea țării sale, a hotărât să acorde libertate tuturor robilor. In acest scop suveranul a creiat un departament special al sclavajului, independent de ministerul de interne.

Acest departament, care a fost pus subt patronajul împăratului, va lucra efectiv numai pentru suprimarea robiei. Și se speră că în câteva luni nu vor mai exista sclavi în Abisinia.

ISPITA celor 5 milioane

Alte răspunsuri la ancheta noastră

Ancheta noastră a provocat un viu interes în marele public cetitor, care urmărește cu pasiune, răspunsurile personalităților ieșene.

Intrebarea este cunoscută.

— „Ce-ați face dacă ați câștiga lozul de 5 milioane la loterie"?

Iată noui răspunsuri:

D. Ionel Teodoreanu, directorul Teatrului Național:

— „Aşi face un voiaj în jurul lumii"!

D. I. Rang, deputat:

— „Jumătate aşi da soției mele, ca să cimentez și mai mult căsnicia, iar restul l-aş ascunde foarte bine, pentruca să nu mai râvnească nimeni, căci banul de câştig este invidiat şi dorit de toți".

D. Adrian Pascu, autor dramatic ne răspunde în versuri:

E întrebarea caraghioasă
Ce-aşi face fiind milionar?
Când eu mă'nvârt cu limba scoasă,
După un cotidian... sutar.

D. N. Georgescu, prim ajutor de primar:

— „Aşi acoperi borțile care le sufăr cu conversiunea și cu creditorii neplatnici; dar aşi da şi o importantă sumă pentru binefaceri".

D. Maior Rudeanu, dela Consiliul de Război:

— „Mi-ar face foarte mare bucurie".

D. Tzimand, director de bancă:

— „Aşi cumpăra o moşie de 25—30 milioane, dând aconto 5 milioane, iar pentru rest cerând conversiune agricolă"...

D. Ad. Löbel, industriaș:

— „I-aşi ține o lună fără să fac nimic, ca să mă deprind cu gândul că-s ai mei".

D. Max Damker, administratorul ziarului „Opinia":

— „I-aşi număra de două ori, ca să văd dacă nu mi s'a dat lipsă".

Părintele N. Hodoroabă, publicist:

— „Mi-aşi face un bordei, mi-aşi face niște haine, mi-aşi lua un concediu pe un an, şi aşi mai da pe la sinistrați. Dacă mi-ar mai rămâne ceva, aşi mai scoate şi un volum".

D. C. Zamfirescu, cunoscutul fabricant de ciocolată:

— „I-aşi investi în industria mea".

D. Gh. Popovici directorul serviciului contabilității al primăriei:

—„Nu mi-ar mai trebui slujbă".

D. Căp. Băluşescu, dela Consiliul de Război:

— „Aşi înființa un pension pentru domnișoare şi l'aşi întreține pe socoteala mea.

D. P. Pogor, proprietarul magazinului „Moca":

— „Aşi face plantații de cafea pentruca să ieftinesc cafeaua".

Preot Dărângă, directorul gimnaziului din Tg. Frumos:

— „Intâi m'aşi îngriji pe mine și familia mea și apoi aşi face şi binefaceri".

D. F. Gusti, fotograf:

— „Aşi fotografia banii ş. apoi i-aşi cheltui".

D. I. Rosenthal directorul librăriei „Hachette":

—„Aşi întreprinde o afacere comercială în branşa mea".

D. Eduard Rüdeblom, comerciant:

—„Aşi îmbrăca gratis pe ieşeni... și aş ierta datoriile clienților"...

Un cetitor al „Opiniei", care a luptat toată ziua în zadar pentru a obține o pâine:

—„Dacă pun mâna chiar azi pe cele cinci milioane, îmi cumpăr mai întâiu o pâine!"...

D. A. P.:

E nostimă 'ntrebarea care mi-ați pus'o mie,
Eu ce-am uitat culoarea Hârtiilor de o mie!...

CRONICA CINEMATOGRAFICĂ de *WRATISLAVIUS*

SIDOLI: „DUŞMANII SÂNGELUI"

cu TONY van EYK, BASSERMANN, etc.

Sub titlul de mai sus, rulează, de Luni, la *Sidoli*, unul din filmele cele mai de valoare de câteam văzut în decursul anilor. Aceasta o spunem, pentru-că pe lângă valoarea extraordinară a interpreților, se mai alătureazā și o ideie, a cărei realizare — încercată în repetate rânduri și în domenii diferite, a dat mai tot deauna un rezultat mediocru.

Inainte însă de a vorbi despre realizarea admirabilă a acestei idei, a propagandei *în mod genial* ticluite, să ne fie îngăduită o mică digresiune.

Anul trecut, în mijlocul lungului şir de sinucideri şi alte acte desperate, ce presărau coloanele cotidianelor germane s'a putut citi şi știrea sinuciderei artistei *Tony van Eyk*. Impresiunea produsă în toate părțile a fost cu totul neobișnuită. Pentru-că și mobilul acestei sinucideri era un cu totul altul decât acela, care — de obiceiu, împinge pe „*vedete*" la gestul suprem al desnădejdii. *Tony van Eyk* n'a recurs la mijlocul acesta nici din spleen, nici din dezechilibrul cauzat de abuzuri cu excitante sau narcotice şi nici din o pervertire a simțurilor, rezultanta a unei vieți fără frâu și fără socoteală. Ci, cauza era cu totul alta. Măritată foarte tânără — ea este azi încă un copilandru, soțul ei un pictor sărac, pe care l'a luat din dragoste, s'a îmbolnăvit greu, rămânând ca Tony să îngrijească şi de dânsul şi de dânsa şi de copilița lor. Era greu de tot. Mai survenind pe lângă acestea şi lipsa de angajament, sărăcia încovoia din zi în zi umerii tineri şi plăpânzi ai artistei.

Când însă, la un moment dat, îi se îmbolnăvi greu și fetița, desperarea sărmanei *Tony van Eyk*, nu mai cunoscu margini.

Grifonă câte-va rânduri, în care ruga să se milostivească oamenii de bolnavii ei și înghiți otravă. A scăpat ca prin minune și căldura care a fost salutată salvarea ei, compătimirea generală ce-a întâlnit-o, credem, că i-a fost un admirabil reconfortant, pentru a putea relua lupta şi a'şi menține rangul atât de frumos, de repede şi cinstit câştigat în lumea artistică, ea contând ca o ingenuă remarcabilă chiar printre colegele cele mai apreciate ale scenelor germane. Iar filmul despre care vorbim mai la vale, a consacrat-o definitiv pe *Tony van Eyk*, azi o figură marcantă, atât în film cât și în teatrul propriu zis. Ca dovadă poate fi citat—între altele, însuşi faptul, că marele *Albert Bassermann*, azi, poate cel mai glorios actor din lume, a primit să joace — împreună cu alți artişti de seamă, în filmul acesta, în care copilandra *Tony van Eyk* joacă rolul principal, acel al practicantei de laborator, un tip ce se întâlneşte des în toate instituțiile culturale, mai ales în Germania.

Pentru a se putea însă evidenția mai uşor şi mai elocquent atât

(Continuarea în pagina II-a)

In pag. 4-a:
ULTIMA ORA
telegrafică şi telefonică

Concurența noastră prezintă clienților imitația tablei galvanizată 22 foi în loc de adevărata tablă galvanizată „Nadrag“ 22 foi marca „2 Ciocane“.

Rugăm observați ca fiecare legătură să aibă imprimată marca

„NADRAG 2 CIOCANE“

Singura tablă originală Nadrag, solidă, care rezistă la îndoituri

„FERRUM“ Soc. An.

str. Brătianu 136

Reprezentanța exclusivă a fabricei Nadrag.

Voiaj de plăcere spre Insulele Atlantice

Spre deosebire programe de voiajuri de plăcere din anul acesta organizate de Hamburg-America Linie, sunt încheiate cu o minunată călătorie spre Insulele Atlantice, care au loc la 10 Septembrie. Cunoscutul și apreciatul vapor „Oceana“ care deservește acest traseu, va transporta participanți spre interesantele ținuturi, unde vor vizita printre altele : Ponta Delgada, Madeira, Teneriffe, Insulele Canarice, Cintra Lissabona etc. O foarte bună recreere și impresii de neuitat vor rămânea mult timp participanților călătoriei spre Insulele Atlantice. Prețul minimal al acestui voiaj de o durată de 27 zile, și care va fi efectuat în condițiuni absolut de primul rang, este RMK 505.

Prospecte și informațiuni, cereți la Reprezentanța Soc. Hamburg-Amerika Linie,—Frații Lemel Iași—str. Lăpușneanu No. 40, Telefon 192, și Roman str. Ștefan cel Mare 175.

Joi 1 Septembrie mult așteptata

Mare Serbare la Strand

organizată de

Reuniunea Femeilor Israelite

LA CELE MAI LUNGI PUMBĂRI ÎMBRĂCAȚI ÎNCĂLȚĂMINTEA DE CAUCIUC POROS

QUADRAT-RIGA

CARE EVITĂ TRANSPIRAȚIA ȘI ÎN CARE NU OBOSIȚI NICIODATĂ

DOCTOR

M. MATASARU

Specializat la Paris—fost asistent de spital la Paris

Boli Interne:

INIMA, PLĂMÂNI

și tratamentul tuberculozei pulmonare cu Pneumatorax artificial

Str. Mărzescu 16 (parter)

Cons. 9—10 a. m. și 3—6 p. m.

DOCTOR

Mendel Avram

— Medic de spital —

Consultă zilnic între 8—10 dimineața și 3—7 p. m.

BOLI CHIRURGICALE, BOLI DE FEMEI, NAȘTERI, VENERICE

Iași, str. Costache Negri 15

Deasupra farmaciei Margulies)

Doctor A. DASCAL

BOLI INTERNE

VENERICE ȘI SIFILIS

Tratament radical al Blenoragie acute și cronice ; al sifilisului în toate perioadele boalei.

Băi de lumină, Diatermie

Microscopie

Cons. : 8-10 a.m. și 2-8 jum. seara

Iași, str. Cuza Vodă No. 42

vis-à-vis de Camera de Comerț

TOATĂ LUMEA

ȘTIE AZI CĂ

Noval

E CEL MAI BUN REMEDIU

ÎN PREVENIREA ȘI COMBATEREA

GRIPEI, RĂCELEI

GUTURAIULUI, DUREREI DE CAP, DE DINȚI, DE ȘALE

DE ACEEA DIN NICI O CASĂ SĂ NU LIPSEASCĂ

Noval

Cereți la farmacii cutii a 2 tablete

DOCTORUL

R. DAMSKER

str. Ghica-Vodă No. 44-46

consultă zilnic

MEDICINA INTERNA

SIFILIS și

GENITO-URINARE

Diathermie și băi de lumină

între orele 8-11 a. m. și 3-7 p. m.

Pentru sezonul de vară ! ! Ondulațiuni permanente

LA DEMEK S-SOR KARL PODRAZKY

IAȘI, STR. LĂPUȘNEANU 12 PREȚURI CONVENABILE

PRIMĂRIA MUNICIPIULUI IAȘI

PUBLICAȚIUNE

No. 26882 din 30 Aug. 1932

Se aduce la cunoștința celor interesați că în ziua de 1 Septembrie a. c. ora 10 dimineața se va ține în Piața Halei din strada Anastasie Panu licitație publică pentru vinderea a două trăsuri reformate.

Licitația se va ține în conformitate cu art. 88-110 inclusiv din Legea Contabilității Publice, Regulamentul O. C. L. și normele publicate în Monitorul Oficial No. 127 din 4 Iunie 1931.

Toate persoanele care vor lua parte la licitație vor depune o garanție de 5 la sută din suma oferită. Trăsurile se pot vedea la depozitul Buciușinescu.

La depozitul de ziare

S. PERETZ

din str. Unirei 9

se găsesc numere vechi din ziarul „Opinia“, precum și serii complecte din bonurile pentru premii apărute până azi.

Către cetitorii noștri din Huși

Ziarul „Opinia“ sosește la Huși la ora 4 jum. aducând ultimele știri din țară și străinătate.

Ziarul se găsește de vânzare atât la vânzătorii de ziare cât și la depozitul nostru Librăria „Leontin“ până la ora 11 seara.

x Dl. Ferdinand Bartsch, inspector c.f.r., a plecat astăzi la Breslau, în Germania, iar de acolo se va duce la Barcelena și Madrid Scopul călătoriei este pentru a studia căile ferate străine.

x In ziua de 5 Septembrie, se va începe judecarea apelurilor fiscale la Administrația financiară, dimineața dela ora 9 și după amiază dela ora 4

x Ieri s'a depus prima listă de candidați pentru alegerile Consiliului Camerei Agricole din localitate.

Lista este a guvernului și în frunte candidează d. Buby Rohr.

Semori

Profesorul Bruck a publicat într'o revistă germană de specialitate un interesant studiu, arătând că sunt împrejurări când femeii nu numai că nu i se poate cere să fie mamă, dar trebuie să i se interzică atât în interesul sănătății sale cât și pentru a nu aduce pe lume ființe neviabile.

Domniasa declară, pe baza unei vaste experiențe, că mijlocul de a preveni o maturitate nedorită îl oferă numai procedeele chimice, și în această ordine de idei savantul german recomandă tabletele „Semori“, cari, neconstituind nici o primejdie pentru organismul femeii au proprietatea de a o pune la adăpost în cazurile când sănătatea nu-i îngăduie concepțiune.

La farmacii și droguerii.

Tragedia celor bolnavi care nu sunt primiți în spitale

Un caz impresionant în localitate

Rapoartele polițienești din ultimul timp prezintă un aspect impresionant cu privire la viața muncitorească din localitate.

Odată cu venirea verii, orașul a fost invadat de șomeri din Moldova, Basarabia și Bucovina.

Faptul acesta a adus o scădere considerabilă a prețului mâinii de lucru. Prost plătiți, cei mai mulți muncitori abea câștigă ceva pentru masă. Neputându-și închiria o cameră, ei dorm pe locuri virane, iar adeseaori pe vreme de intemperii n'au unde să se adăpostească.

Ducând o asemenea viață, era natural ca aceștia să contracteze diferite boli pe care n'au cum să le vindece. Unii mai greu suferinzi cer internarea în spitale, dar sunt respinși.

In starea aceasta umblă pe străzi, până cad doborâți de boală, când sunt descoperiți de gardiști și cu ajutorul poliției, internați în spitale.

Iată de pildă, un caz din alte zeci identice.

Muncitorul Dumitrache Costin din Scânteia Vaslui, suferea de friguri. S'a dus la spital, a fost consultat și i s'a dat o rețetă și sfatul să nu iasă din casă.

Omul a spus că n'are locuință și nici bani cu ce să cumpere medicamente. Cu toate acestea n'a fost primit în spital.

Doborât de boală a căzut astă noapte în curtea unui locuitor.

Ar fi de dorit ca d-nii conducători ai spitalelor să ieie măsuri ca asemenea tragedii să înceteze. Spitalele sunt instituții de asistență și prima lor datorie este de a ajuta pe cei care n'au posibilități materiale să-și caute de sănătate.

S. Maur

ARESTAREA UNOR INDUSTRIAȘI

ACUZAȚI DE DARE DE FOC

Vaslui 31.—Parchetul local a operat ieri trei arestări.

Acum câteva zile a fost distrusă moara de aburi din Muntenii de Jos (Vaslui).

Moara era proprietatea d-lor Aron, Itic și Iosub Moscatu din Vaslui și era asigurată pentru suma de 225.000 lei.

Începând cercetările, parchetul a găsit indicii de vinovăția proprietarilor și în consecință a dispus arestarea lor.

Faptul a produs senzație industriași fiind bine cunoscuți.

O linie de tramvai până la cimitirul Eternitatea

Cererea locuitorilor din cartierul respectiv

D. P. Bogdan a reușit, cu toate greutățile, să refacă strada Eternității ; și a făcut-o circulabilă.

In acelaș timp, s'a refăcut trotuarul din stânga, în totalitate din beton.

Desigur că de aceiași transformare trebuie să se bucure și trotuarul din dreapta, problemă ce rămâne a fi soluționată în viitoarea campanie de lucru.

*

Strada Eternității nu este numai aleia ce duce spre locașul de veci-nică odihnă, toată ziulica frequentată de urmașii care nu-și uită pe scumpii lor dispăruți, — dar este și o stradă frumoasă brodată de ambele părți de case simpatice cuprinzând o populație de elită.

Proprietarii s'au adresat d-lui primar cu o cerere impresionantă. Se invoacă motive temeinice, pentru a se cere crearea unei noi linii de tramvaiu, cere să meargă de la farmacia Jelea prin strada Cucu direct spre cimitirul Eternitatea.

Se arată, că societatea uzinelor nu va suferi vreo pagubă, căci pe lângă că strada Eternitate este foarte frequentată, tramvaiul ar deservi și numeroase străzi învecinate, cu o populație, ale cărei interese o mână spre centru.

De sigur, e o cerere, ce merită a fi studiată.

*

In strada Eternității se mai găsește o amintire chiar emoționantă : e *bojdeuca* neschimbată altă dată cârciuma lui *Moș Ion Roată*, cântată de Creangă, — și unde împreună petreceau *Creangă, Eminescu, Beldiceanu, Pogor, Ivanov, — și toată pleiada junimistă.*

Localul s'a mai reparat și acum în urmă s'a renovat și acoperământul de către ultimul proprietar. Intact a rămas și oblonul de pe fereastră din stradă.

Acolo s'a cetit pentru întâia oară „Punguliță cu doi bani“.

Dan

ACȚIUNEA DEBITORILOR

IN CHESTIA SCRISURILOR URBANE

Am arătat că din inițiativă parlamentară s'a depus la Cameră un proect de lege pentru ocrotirea debitorilor urbani. Iată un fragment concludent din expunerea de motive a acestui proect :

— „Nu există aproape nici un imobil ipotecat la Creditul Funciar din Iași pentru care nu s'ar fi întârziat cu plata ratelor. Măsurile luate de Credit nu aduc nici un folos Creditului Iași. Incasările nu sânt suficiente.

Pentru plata cuponului Creditul face cele mai mari sforțări, luând în posesie imobilele ipotecate, scoțându-le la vânzare, etc. Cu toate aceste măsuri, Creditul nu poate împiedica scăderea scrisurilor.

Se impun măsurile cele mai radicale, cum sunt arătate în proectul de lege prin care poate fi salvat Creditul, societarii ipotecați, precum și deținătorii de scrisuri, cari vor avea un scris tare nepierzând nimic din capitalul lor investit în ele.

Deci situația acestui credit și a societarilor ipotecați este astăzi de așa natură, încât numai legiuitorul îl poate salva“.

*

Dar după toate posibilitățile, proectul de lege pentru ocrotirea proprietarilor debitori urbani, va fi luat în dezbaterile Camerei abea în seziunea de toamnă.

h. bl.

Lucrările Parlamentului

30 August

CAMERA.— D. *A. C. Cuza*, a criticat vehement politica practicată de d. Argetoianu. Apoi a analizat toate discursurile rostite la mesaj, aducându-le obiecțiuni.

In ce privește reforma electorală, oratorul susține că nemodificarea acestei legi i se datorește d-sale.

D. Cuza a expus apoi atitudinea L. A. N. C-ului față de problema evreiască.

*

SENATUL.—In urma lămuririlor date de d. subsecretar de stat la interne, Armand Călinescu, se votează un proect de lege prin care municipiul Bârlad este autorizat să exproprieze un teren pentru împroprietărirea sinistraților și un al doilea proect de modificare a unor prevederi din legea administrației locale. La discuția acestui din urmă proect au luat cuvântul d-nii *N. N. Săveneanu*, din partea liberalilor și *Elemer Gyarfas*, maghiar.

INFORMAȚIUNI

x *Biurourile parlamentului vor fi reales în seziunea de toamnă.*

In cercurile guvernamentale se afirmă că în viitoarea seziune d. deputat I. Rang, va fi ales vice președinte al Camerei, din partea Moldovei.

x Vierul Ioan Gheorghiță din serviciul d-lui colonel Pârvulescu, a fost grav maltratat pe șoseaua Iași-Vaslui, de către mai mulți indivizi necunoscuți.

In stare gravă, el a fost internat în spitalul militar.

Spectacolele zilei

UNDE MERGEM ASTĂZI ?...

31 August

Teatrul Național.— *Relache.*

Teatrul Cinema Trianon. — *„Plăcerea iubirei“* cu Liane Haid, Oscar Karweiss și Walter Rilla ; *„Il est charmant“* cu Henry Garat și Meg Lemonier ; Caricaturi *Micky Maus.*

Teatru-Cinema Phoenix. — *Relache.*

Grădina și sala cinema Sidoli. *„Dușmanii sângelui“* cu Albert Basserman, Hans Stuwe, Tony V. Eyck și Ad. V. Schletow ; *„Simfonia junglei“* ; Jurnal sonor *Fox Movietone.*

Cinema Ghelțer. — *Relache.*

Grădina Pomul Verde. — „Fantoma din New-York“, piesă în 3 acte de Osip Dimov. In rolurile principale Mișa Fischsohn și Sara Ghingold.

Strandul Iașului, (strada Palat). Distracții în aer liber: canotaj, tenis, dans, exerciții gimnastice. Bufet bine asortat.

CRONICA CINEMATOGRAFICA

de WRATISLAVIUS

Sidoli : „DUȘMANII SÎNGELUI“

cu TONY EYK, BASSERMAN, etc.

(Continuarea din pagina I-a)

valoarea interpretării cât și *partea propagandistică*, pomenită la început, ne îngăduim o mică schițare a subiectului :

In urma succesului obținut la o inspecție făcută, întreg personalul unei „ferme model“ a Statului, hotărăște să facă seara o mică petrecere. La care isprăvindu-se berea, se primește oferta administratorului fermei (primit și el între intelectualii funcționari ai laboratoarelor) să aducă ei câteva sticle de licheruri, vin etc. Deja cu chef, toată societatea coboară în odaia administratorului și deschizând dulapul, fie-care scoate câte o sticlă-două.

Tânăra laborantă, nedeprinsă cu băutura e mai amețită decât toți, Nici nu poate ieși din odaie. Fapt de care profită administratorul, un vlăjgan alcoolic și brutal. (interpret : *Adalbert von Schlettow*. E violată și după vre-o două luni nesimțindu-se bine, medicul constată pe lângă sarcină și o infecțiune sifilitică.

In disperarea ei, fata, neputând convinge bruta, să comunice e această situație logodnicului ei, (ce urmează să se reîntoarcă din o călătorie de studii) apucă o armă ce era pe masă și'l culcă la pământ.

Consecința : arestare și proces la juri.

Apărătorul (*Bassermann*) intrînd în detaliile „cazului“, ține să se pregătească pentru pledorie. In consecință, apelează la amicii săi : un neurolog și un sifilograf, să'l primble prin clinicele lor.

Cei-ace vede *Bassermann* și odată cu el și noi toți spectatorii, este zguduitor. Este cea mai inteligentă, deci și cea mai eficace propagandă, ce se poate face atât în lupta contra sifilisului, dar mai ales pentru distrugerea ereziei ce domnește încă în ce privește *vindecabilitatea* acestei boli groaznice.

In mod neîndoelnic se află că pe cât este de groaznică boala cât nu e tratată, pe atât de sigură este *vindecarea completă*, dacă e din timp luată și tratamentul făcut regulat.

Toate fazale, toate complicațiile și toate consecințele (atât cele așa zise *parasifilitice* cât și cele ce se arată ca un blestem asupra urmașilor) sunt arătate, fără vorbe mari, fără fraze sforăitoare și fără artificii. Ci, după-cum psihiatrul îi arată amicului său, prin zăbrelele ferestruicei de la ușă, unul câte unul, pe nenorociții învinși, tot așa se alătură spectatorul filmului de interpreți și devine din ce în ce mai impresionant. Efectul este nemăsurabil și *niciuna din* confecțiunile oficiale, la care oamenii nici pe gratis nu vor să vină, nu se poate măsura cu această lecțiune demonstrativă, despre ravagiile sifilisului **netratat.**

Suntem convinși, că nu există un singur om asupra căruia să nu facă impresiune această parte a filmului, după noi, de o înaltă valoare educativă și luminătoare.

Dar mai vine un plus, partea pur actoricească.

Aceasta stă la un nivel cu totul excepțional. Interpretarea *Tony van Eyk* este atât de personală, atât de sinceră și atât de intensă, încât ne întrebăm : Cum de a putut fi cu putință să sufere și să ducă lipsă un element atât de valoros. Răspunsul ?

Poate tocmai pentrucă arta ei este atât de sinceră, atât de cinstită și atât de *serioasă*, ea nu avea cătare într'o epocă de *„debâcle“*, când cele mai mari teatre erau pe pragul falimentului și când cel mult operetele și farsele, subretele și dansatoarele, mai puteau răzbate.

Iar *Albert Bassermann*, tragedianul glorios, care în teatru ne a subjugat de decenii și în film e o figură tot atât de impunătoare, se urcă și aci pe culmea înaltă a realizărilor sale.

Vă amintiți de judecătorul de instrucție din *„Prevenția“* ? *(Voruntersuchung)*. Aci găsiți antipodul : E avocatul celebru, plin de talent oratoric, jurist reputat și cu suflet imens, cu puternică rezonanță la durerea omenească. Pledoaria lui *Bassermann* nu se putea să nu aducă achitarea eroinei, fapt cu care se termină filmul acesta, despre care am spus la început că este o capodoperă atât ca realizare tehnică și de scenariu, cât și a substratului etic, culminând în infiltrarea inteligență, discretă, dar precisă și luminoasă, a unor principii sănătoase de igienă socială.

Indemn cu tot dinadinsul toată lumea să vadă această realizare admirabilă.

W.

x Doctorul BRENER *specialist mamoș*, boli de femei, consultații de la 2 până la 4 p. m.

ECOURI DELA CONGRESUL INVĂȚĂTORILOR IEȘENI

MINIȘTRI ȘI ȘCOALA — UN SUCCES AL IAȘULUI

Cu prilejul congresului didactic, d. Ch. Chiriţescu preş. asoc. înv. ieşeni a primit în timpul desbaterilor o duioasă telegramă dela d. I. Mitru, inspector general şcolar, fost 25 de ani director al şcolii „V. Lupu". Iată telegrama:

„Cu prilejul congresului dascalilor primari din judeţul Iaşi, îşi face plăcerea şi datoria de a le ura izbândă în tot ceeace urmăresc pentru binele şi propăşirea şcolii, fostul director şi profesor al şcolii Vasiliene, ai cărui străluciţi absolvenţi sânt în majoritate congresiştii deacuma, deşi uitaţi vai de aceştia sufleteşte, este mereu cu foştii lui iubiţi şcolari singura şi adevărata mândrie a activităţii şi a vieţii sale.

Să trăiţi dragii mei şi să munciţi cu acelaş entuziasm, curaj, pricepere şi devotament nedezmințite nici în grelele clipe ale vremurilor ce trăim.

Să ne trăiască încrederea în zile tot mai bune. Să ne trăiască şcoala".

(Congresul a aplaudat într'un înălţător entuziasm).

Tot în timpul congresului dăscălimea a primit încredinţări de prietenie din partea unui prieten al ei: d. Cezar Cristea.

Telegrama miniştrilor

Sâmbătă s ara, după congres, d. Chiriţescu a primit din partea D-lor D. Gusti, ministrul instrucţiei şi P. Andrei subsecretarul de stat, telegrame următoare:

„Primind târziu telegrama şi fiind reţinuţi în Bucureşti din cauza transferărilor în înv. secundar, regretăm din suflet că nu putem participa mâni 27 August la congresul Dvs. judeţean. Urăm succes congresului şi vă asigurăm de toată dragostea şi solicitudinea pe care o avem pentru Corpul didactic.

Sforţările Ministerului Instrucţiunii se concentrează pentru ridicarea şcolii şi a Corpului didactic.

D. Gusti şi P. Andrei

*

Un succes ieşan

La congresul general al învăţătorilor din ţară. care avut loc Duminică la Chişinău, procedându-se la alegerea comitetului central de conducere a asociaţiei învăţătorilor din ţară, au fost reales din partea Moldovei d-nii Leon Mrejeru, fost vice preşedinte al Camerei, Mihai Vasiliu-Botoşani, senator şi Petre Puchianu-Galaţi.

Pentru locul al patrulea, rămas vacant, învăţătorii moldoveni au ales cu mare majoritate pe d. Ch. Chiriţescu, distinsul preşedinte al asociaţiei învăţătorilor din Iaşi.

Această alegere îndreptăţeşte un titlu de mândrie pentru dăscălimea oraşului şi judeţului Iaşi.

Precum se ştie, d. Chiriţescu este şi un apreciat colaborator al ziarului nostru.

CU D. IONEL TEODOREANU

despre stagiunea teatrală

şi noul d-sale roman

Trebile teatrului l'au readus printre noi,—mai degrabă decât ar fi dorit,—pe dl. Ionel Teodoreanu.

Un nou roman

Am subliniat mai degrabă, fiindcă părintele „Fetei din Zlataust" ar fi vrut să mai rămână câtâva vreme departe de zgomotul Iaşului, pentru a-şi termina noul roman.

— „N'am scris nici jumătate din carte,—ne spune d-sa. Este „surprinzător" faptul, chiar şi

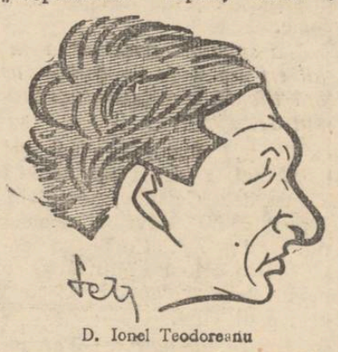

D. Ionel Teodoreanu

pentru mine, care n'am silnicia frazei.

„Surprinzător" va fi însă şi pentru publicul cetitor, ultima mea lucrare.

Surprinzător stilul, împărţirea, tema, personagiile.

Mai „multe" însă nu-ţi mai spun,—conch de d-sa.

Stagiunea teatrului

— ?..

— „S agiunea o deschid exact la 1 Octombrie cu vre-o 8 schiţe teatralizate din I. L. Caragiale.

Un spectacol, care, lucru cert, va interesa.

Apoi, în ordine succesivă, vom intra cu „Infernul" de Bramson, —spectacol care va reedita succesul „Cercului de Cretă".

Va urma probabil opereta lui Porumbescu şi Alexandri: „Crai nou", etc. etc.

Bazez mult pe repertoriul din acest an, care urmează a fi dus la izbândă de elementele scenice de care dispunem.

Aurel Ion Maican va avea însă mult de lucru".

— „?.

— „Tudor Călin, precis, nu mai contează la noi.

Contez totuşi încă în angajarea d-lui Ovid Brădescu, care ar fi o achiziţie de mare folos.

Mai dibuesc angajarea unei femei.

La 1 Ianuarie însă, se vor produce schimbări mai importante în personalul artistic".

Spectacolul inaugural

Deschiderii de stagiune îi voiu atribui formula de spectacol „festiv".

Pentru aceasta voi apela la d-l ministru Petru Andrei pentru o conferinţă despre Caragiale.

Şi nu este exclus ca suveranul teatrelor d-l ministru Gusty, să ne onoreze cu prezenţa spectacolul de inaugurare.

h. burlieanu

GRADINA POMUL VERDE

Astă seară Mercuri 31 August 1932 PREMIERA

Fantoma din New-York

Piesă în 8 acte şi 1 prolog de marele scriitor OSSIP DYMOV

cu MIŞA FISHSON şi SARA GHINGOLD

S'a deschis

cafeneaua, cofetăria şi buveta

„Corso - Zamfirescu"

Local de prim rang, cu preţuri moderate

Reviste, ziare străine şi locale,

la dispoziţia clientelei

Liceul de Fete al Profesorilor Asociaţi

„M. Kogălniceanu"

Iaşi. — Strada Căpitan Păun No. 6 — Iaşi

Şcoală particulară cu drept de publicitate

CURS COMPLECT CU 7 CLASE

Inscrierile şi reinscrierile au început şi se fac în fiecare zi dela 9—12 şi 4—6.

Taxele reduse—Pentru clasele I-a şi V-a taxe excepţionale

Directoară, M. POPOVICI

Acţiunea deponenţilor şi Societarilor de la Prima Societate de Economie din Iaşi, pe chestia Conversiunei

Primim:

Păr. Niculea, preşedintele primei Societăţi de economie, întorcându-se din concediu şi-a reluat ocupaţiile la Prima Societate. Chestiunea ce preocupă în primul rând pe comitet este *Conversiunea.* Tabloul datornicilor care intrau în vechea conversiune se râd că la *peste 9 milioane.* Sumele cele mai mari împrumutate de fostul comitet la diferite persoane intrau în cea mai mare parte în conversiune, aducându-se prin aceasta mare pagubă societăţei.

Modificările aduse legii conversiunii de actualul Ministru de finanţe d. Mironescu, care urmează a fi votate de parlament, împedică întru câtva abuzurile ce s'ar fi făcut cu asanarea acelor datornici care nu sunt cu adevărat agricultori şi care n'au întrebuinţat banii împrumutaţi în folosul agriculturii.

Societarii şi deponenţii primei societăţi, trebuie să fie încredinţaţi că *actualul comitet* va duce o luptă aprigă pentru apărarea drepturiior societarilor şi deponenţilor, care şi-au depus economiile lor modeste cu încredere la această societate.

Săptămâna trecută comitetul de conducere al Primei Societăţi de economie a trimis D-lui Mirones cu, Ministrul de finanţe, următoarea telegramă:

Domnului Gh. Mironescu
Ministru de Finanţe
Bucureşti

„In numele celor peste 8000 deponenţi români ai Primei Societăţi de Economie din Iaşi, cu al căror avut s'au ajutat proprietari rurali şi urbani, vă mulţumim pentru reforma legei Conversiunei, stabilind principiul moral de a fi asanaţi numai acei agricultori cari dovedesc întrebuinţarea împrumutului în scop agricol. Facem sacrificii pentru cine merită.

Intre creditul ţării şi principiul moral ce voiţi a-l restabili şi între câţiva interesaţi cari luptă din răsputeri pentru menţinerea legei de spoliaţiune, aveţi aprobarea şi binecuvântarea tuturor oamenilor cinstiţi şi muncitori din ţară. Aceasta să vă dea curajul în lupta contra interesaţilor".

Comitetul de conducere

Pentru Duminică 4 Septembre orele 10 dimineaţă Comitetul Primei Societăţi de economii convoacă o mare întrunire a Societarilor şi deponenţilor la sediul Primei Societăţi, unde se va discuta pe larg chestia conversiunii.

La această întrunire sunt invitaţi şi reprezentanţii băncilor din Iaşi pentru a se hotări ţinerea în cel mai scurt timp posibil a unui mare congres al tuturor creditorilor din Moldova, Basarabia şi Bucovina, ca astfel prin o acţiune comună să se apere creditul public şi privat.

Ţara este împărţită azi în două tabere: *debitori şi creditori.*

Parlamentul ţării care va legifera în curând asupra acestei mari probleme, trebuie să fie atent ca asanarea să fie o lege echitabilă şi nu de spoliaţiune pentru unii, pentru a satisface pe alţii.

Ceferiştii cer o casă a lor proprie de pensii

De câtva timp ceferiştii au întreprins o acţiune pentru a înfiinţa casa lor de pensii pe lângă Casa Autonomă, sperând astfel că vor primi pensiile mai regulat.

Instituţia căilor ferate este acea care aduce aportul cel mai însemnat casei pensiilor.

Şi iată dece:

La această instituţie, pentru orce abatere dela serviciu, se aplică amenzi mari, amenzi care trec la cassa pensiilor. Astfel anual se varsă, zeci de milioane numai din amenzi. Şi cu toate acestea pensionarii ceferişti nu sunt plătiţi la timp.

Deaceia, încrezători într'o plată mai regulată a pensiilor, în cazul când vor avea casa lor de pensii, au pornit o campanie în acest scop...

Ei vor face un memoriu către toţi parlamentarii, cerând să le susţie cauza.

Foot-ball

Două matchuri interesante

„Vulturii" din Dorohoi la Iaşi

D. Lupovici, conducătorul grupării „Textila" a angajat echipa „Vulturii" din Dorohoi pentru două matchuri în localitate.

Dat fiind calitatea jocului ce îl practică această echipă, asigură un match interesant.

Ultimele rezultate ale dorohoienilor vorbesc îndeajuns.

Cu „Dragoş-Vodă" din Cernăuţi au terminat la egalitate 1—1, iar în faţa cunoscutei echipe „Iahn" au pierdut cu un gol diferenţă (4—3).

Sâmbătă 3 crt. vor juca cu „Generala" iar Duminecă, le va da replica „Textila".

Prin urmare două matchuri destul de interesante, de care publicul sportiv va fi satisfăcut.

Nanu

DOCUMENTE OMENEŞTI

DIN DRAMELE FEMEILOR DE TROTUAR

O PROSTITUATĂ SE SINUCIDE, DIN CAUZĂ CĂ ERA EXPLOATATĂ ŞI TERORIZATĂ

Am semnalat în repetate rânduri, situaţia grea creiată femeilor de moravuri uşoare, prin legea sanitară care interzice fiinţarea caselor de toleranţă.

Aruncate în stradă, aceste femei cad victimele tuturor declasaţilor.

Iată un caz concludent:

Prostituata Eliza Hrincu din bul. Ferdinand a luat calea trotuarului.

Un anume Alexandru Răileanu, cunoscut client ai poliţiei, în fiecare seară şi adeseori o maltrata.

Sub diferite ameninţări, Răileanu a început să ieie femeii toţi banii pe care-i câştiga. Şi o teroriza când n'aducea o sumă suficientă.

Astă noapte, Eliza n'a câştigat nimic. Ştiind ce o aşteaptă dacă nu-i va aduce bani lui Răileanu, femeia a intrat în hotelul „Bulevard" şi într'o cameră de acolo a băut o cantitate de spirt denaturat.

Apucată de dureri atroce, prostituata a strigat după ajutor. In stare gravă, ea a fost transportată la spital. Răileanu a fost arestat. Cercetat de d. Gasparovici, şeful poliţiei judiciare, el a fost înaintat parchetului, ca autor moral al sinuciderei.

*

Dar cazul Elizei Hrincu, nu este unic. Aproape zilnic se petreç asemenea tragedii în cartierul g rii. Zeci de prostituate sunt terorizate de toţi declasaţii. Cele mai multe se tem să reclame poliţiei, deoarece sunt ameninţate cu moarte.

Dar nu numai atât. In lumea prostituatelor mişună zeci de hoţi. Parchetul are datoria să se sesizeze, iar parlamentarii ieşeni, sunt datori să ceară abrogarea legei sanitare care interzice fiinţarea bordelurilor şi aruncă atâtea femei în ghiarele celor mai decăzuţi indivizi. **M. Săveneanu**

x Higiena feţei se menţine în cele mai perfecte condiţiuni întrebuinţând **Crema de lăcrămioare de zi.**

Depozit farmacia Dr. D. Beceanu Piaţa Halei Iaşi.

INFORMAŢIUNI

x Casierul comunal Ioan Antoniu din Satul-Nou (com. Belceşti) prezentându-se la locuitorul Teodor Morăraşu din acel sat, pentru încasarea dărilor, a fost ultragiat şi lovit.

Se fac cercetări.

x **Tennis-Club Iaşi** organizează pentru zilele de 9, 10 şi 11 Septembrie concursul regional de tennis, aranjat pe două categorii. Toţi jucătorii din *Moldova, Chişinău, Cernăuţi* cari doresc să ia parte vor trimite adesiunea lor pe adresa *Prof. univ. I. Plăcinţeanu, Greceanu 5 Iaşi.* Se va juca simplu dublu (domni şi doamne), dublu mixt. Taxa e de 50 lei pentru un fel de joc şi o categorie 100 lei pentru toate felurile de joc; înscrierile până la 8 Sept. ora 5 p. m.

x Comitetul de acţiune contra războiului ne trimite următoarea listă de noi adeziuni la apelul contra războiului lansat de cei 47 intelectuali români şi publicat în ziarul nostru:

D-nii N. V. Gheorghiu în calitate de preşedinte al soc. pensionarilor publici şi în numele acestora, E. Papafil, asistent universitar, Theodor Ionescu, prof. universitar, Ionel Kofler, David Marcussohn, Colonel Constantinov, sindicatul muncitorilor C. F. R., Jean Hefter, Dr. Bruno Fingherhut, Dr. Pineles, Dr. M. Catz, Dr. Rosenthal, Dr. Segal-Carita. Adolf. Hotovitz.

x Delegaţia aleasă de congresul agricultorilor a plecat asearâ la Bucureşti, ducând cu ea memoriul întocmit.

x Consiliul de higienă al municipiului a fost convocat pentru Sâmbătă ora 5 seara.

Chestia febrei tifoide va forma obiectul unei ample discuţiuni.

x D. Polizu Micşuneşti a fost ieri în localitate şi a luat contact cu vechii naţionali din Iaşi.

x Judele lichidator al Tribunalului local a sesizat pe Judele sindic să redeschidă dosarul de faliment al fostului comerciant ieşan Isidor Cunovici, căruia tribunalul comercial i-a revocat lichidarea judiciară.

Deasemenea a sesizat judele sindic şi pentru a redeschide falimentele altor comercianţi cărora li s'a anulat lichidarea judiciară.

x Examenele la gimnaziul din Tg. Frumos încep în ziua de 4 Septembrie. Nu vor fi primiţi decât acei, ce vor fi achitat taxele în restanţă şi curente.

Absolvenţii gimnaziului din Tg. Frumos—din anul acesta cât şi cei din anii trecuţi sunt rugaţi să-şi scoată în timpul cel mai scurt certificatele de absolvire.

x **Durerea de bătături** te enervează şi te face uricios. Remediul îl găsiţi în preparatul „ANTICALUS" soluţie şi pomadă. Depozit Farmacia Dr. Rătianu str. Cuza Vodă 48. Marca depusă.

Informaţiuni

x **D. avocat Max Silbermann** *reintorcându-se în localitate şi-a reluat consultaţiunile în biroul d-sale din str. V. Conta No. 22, între orele 8-9 dim. şi 7-9 seara.*

x **D. D. D. Frühling** medicul şef al spitalului Dr. Ghelerter întorcându-se în localitate şi-a reluat consultaţiunile.

x **D. General Dr. Sava-Goiu** *îşi reia consultaţiile pentru boale de ochi între 2—4 p. m. cu începere dela 1 Septembrie 1932.*

x *D-l Profesor Dr. Graçoski* se reîntoarce în localitate în ziua de 1 Septembrie când reia consultaţiile de boli de copii în str. General Berthelot No. 13.

x Părinţi dacă bănuiţi că voi sau copiii voştri aveţi sângele stricat luaţi neîntârziat **Siropul Iodoferat cu Mercur Werner**; specific, antisifilitic, tonic, depurativ şi curativ. Aprobat de consiliul sanitar superior. Depozit Farmacia Werner Iaşi. 10

x Bătăturile le înlăturaţi sigur cu „Coricol".

Depozit: Farmacia Polak, str. Ştefan cel Mare.

x O metodă care a sfârnit un interes deosebit în cercurile medicale şi care a dat până acum rezultatele cele mai îmbucurătoare, este metoda SEMORI care, introdusă în vaginul femeei, formează imediat o pavăză sigură în contra molipsirii, căci tabletele Semori au o extraordinară putere bactericidă. Această putere este aşa de mare încât omoară gonococul în timp de un minut.

x *Crema Khasya* face să dispară ridurile (sbirciturile) feţei. Depozit Farmacia Polak str. Ştef. cel Mare.

Societatea filantropică

„STEAUA"

persoană juridică

Şcoală profesională primară de fete „Steaua-David Herzenberg" statizată cu ordinul No 347 din 1930.

Aducem la cunoştinţa populaţiei că înscrierile pentru ambele cursuri se fac zilnic în cancelaria şcoalei din str. Anastasie Panu No. 11 între orele 10—12 şi 3—5.

Direcţiunea

ASCULTĂ ŞI NU UITA.

DE VÂNZARE una maşină de scris *„Remington"* ca nouă. A se adresa la d. Mendelsohn, strada Sărăriei No. 193, etaj, vis-a-vis de farmacia „Jelea".

Librăria

Socec

angajează pentru sezonul şcolar

fete practicante.

Direcţiunea regională a Arhivelor Statului Iaşi

PUBLICAŢIE

Se aduce la cunoştinţa celor interesaţi că în ziua de 10 Septembrie ora 3 p. m. se va ţine în cancelaria acestei Direcţiuni str. Cuza Vodă 12, licitaţie publică pentru reparaţiunile urgente clădirei în care este instalată această Arhivă.

Devizul de reparaţiuni aprobat de Casa Şcoalelor se poate vedea în cancelaria acestei Direcţiuni în orice zi de lucru dela orele 2-5 p.m.

Licitaţia se va ţine în conformitate cu art. 88-110 inclusiv din legea contabilităţii publice regulamentul O.C.L. şi normele publicate în Monitorul Oficial No. 127 din 4 Iunie 1931. Direcţiunea

Publicaţie de Vânzare

Se aduce la cunoştinţa amatorilor, că în ziua de Joi 1 Septembrie crt. ora 9 dim. se vor vinde prin licitaţie publică la magazia de mărfuri din gara Iaşi, următoarele mărfuri rămase în suferinţă:

26 lăzi şi butoaie 2700 kgr. cu culori de pământ, minium de fer, vopsele, făină colorată, ocru măcinat gata de vopsit etc., 50 kg. seminţe soaia, 2 bidoane cerneală tipografică, 1 bal pansamente, sârma pentru războaie, spalier şi de site, 5 lăzi rămăşiţe de manufactură, 2 lăzi oglinzi ordinare, 7 lăzi 400 kgr. săpun de rufe, acumulatori, obiecte din piatră lucrate, articole de tablă şi căldări galvanizate, acid sulfuric, flioritol, bomboane de ciocolată, un vagon cu efecte casnice (mobilă) garderoabe, bufete, toalete (trei) noptiere, scaune, etajere, galerii, paturi, lavoare, mese, covoare, 2 colete cu'n program de film cinematografic, complect. compus din mai multe acte cu complectare, având opera complectă şi diferite alte mărfuri.

Doritorii sânt rugaţi a se prezenta în număr cât mai mare. Vânzarea se face pe bani gata. Supra oferte nu se primesc. Taxa de înregistrare, impozitul proporţional şi timbre pentru procesverbal de licitaţie privesc pe adjudecator.

Şeful Biroului M. 4, Ermil Crivăţ
Şeful Magaziei Mărfuri
Gh. Strugariu

x LA VASLUI ziarul „Opinia" se găseşte de vânzare în următoarele locuri: Regia Mihai Ene, librăria Onceanu şi Moscovici, regia Popescu, depozitul de ziare Goldenberg, iar la librăria Groswald până la ora 12 noaptea.

ULTIMA ORĂ

UN MORATORIU DE UN AN PENTRU CEI CARE NU INTRĂ IN CONVERSIUNE

Propunerea subsecretarului dela interne. — D. Mironescu şi măsurile financiare

Buc. 31. — Ziarul „Cuvântul", apărut azi în Capitală, anunţă următoarele:

Se cunosc acum dispoziţiunile proectului de modificare a legii de asanare a datoriilor agricole, care a primit redactarea în ultimul consiliu de miniştri care a durat, precum se ştie, până la orele 2 şi jumătate după miezul nopţii.

In acel consiliu s'a pus în discuţie şi problema agricultorilor, care rămân în afară de prevederile legii de asanare, adică cei care au datorii de peste două milioane lei şi peste 20 000 lei la hectar.

Pentru aceştia s'au propus mai multe soluţiuni.

Printre altele, d. Armand Călinescu, subsecretar de stat la interne, a propus un moratoriu de un an, argumentând că el se impune mai ales acum, când este constatat că recolta din acest an este submediocră.

Din cauza orelor înaintate, problema n'a mai putut fi discutată în consiliu şi a format obiectul convorbirilor particulare între membrii guvernului, în zilele ce au urmat.

*

Astăzi însă se va întruni din nou consiliul de miniştri, care va continua discuţia în această chestiune şi va lua o hotărâre.

Ramura ţărănistă a format un curent pentru extinderea conversiunii dela 10 la 20 hectare. Deasemenea se cere să se acorde şi preoţilor şi învăţătorilor beneficiul conversiunii, dat fiind că aproape în toate legiuirile cu caracter agrar preoţii şi învăţătorii au fost asimilaţi cu sătenii.

Pe de altă parte, lupiştii au pregătit şi ei un proect, prin care cer lărgirea conversiunii. Proectul va fi depus astăzi în parlament de deputatul lupist Modreanu.

Tot azi va fi depus şi proectul guvernului pentru modificarea legii asanării datoriilor agricole, proect căruia consiliul legislativ nu i-a adus decât mici observaţiuni fără însemnătate.

Accelerarea lucrărilor

Consiliul de miniştri convocat pentru astăzi va examina proectele urgente ce urmează a fi votate încă în actuala sesiune parlamentară. Timpul e foarte avansat. Camerile legiuitoare, deşi deschise de o lună de zile, n'au reuşit încă să întreprindă opera de legiferare, mărginindu-se numai la discuţiuni şi interpelări.

Deaceia mâine se va închide discuţia la mesaj. Astăzi va vorbi d. I. G. Duca, după care va lua cuvântul d. Iuliu Maniu. Iar mâine va încheia seria discursurilor d. Vasile Rădulescu, raportorul la mesaj.

Imediat se va trece apoi la acţiunea legiferatorie. Primele proecte ce vor veni în discuţiune, vor fi cel pentru modificarea conversiunii şi cel pentru controlul averilor.

Importul cerealelor

Tot printre primele proecte va fi şi acela pentru protegurea recoltei. Acest proect, întocmit de d. Mironescu, prevede sporirea taxelor de import la grâu, dela 16 000 la 32.000 lei vagonul. Iar pentru secară, la 40.000 lei vagonul.

Aceste taxe vor putea fi modificate printr'un jurnal al consiliului de miniştri aprobat de suveran.

Ministerul de finanţe va lucra prin decrete?

Un proect al d-lui Mironescu

D. Mironescu a mai întocmit un proect, prin care acordă ministerului de finanţe dreptul de a lucra prin decrete în timpul vacanţei parlamentare. Aceasta, din cauză că vizita experţilor străini va impune unele măsuri urgente cu caracter financiar. Şi cum parlamentul n'ar putea fi convocat decât la mijlocul lui Octombre, ministerul de finanţe ar trebui să uzeze de decrete. In special ar fi vorba de măsuri ce privesc regiile autonome.

Proectul acesta al d-lui Mironescu urmează a fi aprobat de consiliul de miniştri. Se pare însă că unii membri ai guvernului sânt contra acestui proect.

*

M. S. Regele a plecat la Sinaia, unde va rămânea mai mult timp. Suveranul va veni în Capitală numai în ziua când se va prezinta la palat comisiunea de răspuns la mesaj a Camerei.

INFORMAŢIUNI

x *Primăria a lansat o ordonanţă prin care se fixează următorul regim al făinei şi pâinei:*

Făina se va vinde, cal. I-a cu 7,25; calitatea II-a cu 5 70 lei Kgr.

Pâinea se va vinde cu 8,50 lei calitatea I-a, 6 lei calitatea II-a, 7 lei de secară.

x Şi astăzi s'a găsit în strada Cuza Vodă un om doborât de boală. El se numeşte V. Codase din Lăpuşna şi n'a fost primit în spitale.

x *La spitalul „Izolarea" a încetat eri din viaţă un bolnav de tifoidă, din Bulevardul Brătianu 31.*

x D. dr. Bulău, medicul şef al oraşului, a vizitat azi colonia de vară dela Cetăţuia, unde sînt adăpostiţi 50 elevi ai şcolilor primare din Iaşi. Copiii vor părăsi mâine colonia, întrucât s'au împlinit şase săptămâni de când au început cura.

x *Pentru un harbuz.*—Parchetul a deferit ieri instrucţiei cu concluzii de arestare pe grădinarul N. Galbeanu din Scobinţi.

Acesta surprinzând în grădina sa pe ciobanul I. Anton, furându-i un harbuz, a tras asupra lui un foc de armă, rănindu-l grav.

Ciobanul se află internat în spitalul Hârlău.

x Seminarul „Veniamin" face cunoscut pe această cale că examenul de admitere pentru clasa I va avea loc în ziua de 5 Septembrie.

Inscrierile se primesc la cancelaria şcolii până în seara zilei de 4 Septembrie.

x Marţi seara a avut loc adunarea generală pentru alegerea comitetului de conducere a cercului studenţilor evrei din Iaşi. A reuşit lista în frunte cu studenţii Lazarovici Ilie, Moise Solomon, Davidsohn Samuel, Goldştein Paul, Avram Riven, Grinberg Moise, Fruchtman, Caufman Iulius Iancu David şi Schönfeld.

x *Blocul Pensionarilor* din Iaşi a întocmit un apel-protest împotriva proectului de lege ce se pregăteşte pentru plata restanţelor în rentă de stat.

Totodată a intervenit la Ministerul de finanţe, pentru a se putea achita impozitele, cu restanţele ce au de primit pensionarii.

Comitetul de direcţie roagă pe toţi d-nii pensionari cari au de primit restanţe să se înscrie în tabloul ce se întocmeşte — cu lunile ce au de primit — depunând şi cererile de inscriere acei cari nu sunt încă înscrişi în bloc. Sediul, str. Mitropoliei 6.

x D. comisar şef Salgiu din Bacău, delegat cu conducerea serviciului ad-tiv al inspectoratului de siguranţă Iaşi, şi-a luat ieri serviciul în primire.

x In arestul Siguranţei se află menţinut băiatul I. Feldman din str. Strâmbă, elev la liceul Internat din localitate.

El a fost surprins cu mai multe manifeste comuniste.

x Poliţia a arestat pe individul Ion Corbiţă din str. Marta No. 30. El şi-a făcut o meserie din a încasa sumi de bani dela muncitori cu promisiunea că le va da slujbe,

SPRE UN GUVERN BETHLEN IN UNGARIA

pentru restaurarea Monarhiei

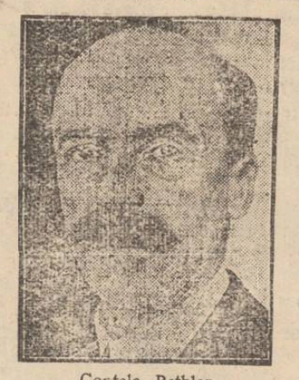

Contele Bethlen

Budapesta 31. — Ungaria se află, după cum anunţă unele ziare, în preajma unor importante evenimente politice.

Unele cercuri dau ca fapt aproape cert apropiata restaurare monarhică.

In acest scop primul ministru contele Karoly va demisiona şi va face loc unui cabinet Bethlen.

Chiar cercurile oficioase afirmă că demisia guvernului e o chestie de zile.

Cabinetul Bethlen ar avea misiunea istorică de a aduce pe tronul Ungariei pe arhiducele Otto.

După incidentele din Galaţi

Galaţi 31.—In legătură cu excesele antisemite din localitate au fost arestaţi 17 tineri în baza legii Mârzescu.

Aceştia au fost supuşi unui interogator de către d. procuror Jean Abeles. Apoi au fost puşi în libertate.

Cronica poliţiei

Un copil cade în Bahlui

Accidentul din Podu-Roşu

Femeia Estina Grădinaru din str. Dimineţii No. 10 se afla pe podul Toma (Podu-Roş). Intr'o mână ţinea un copil în vrâstă de un an, iar în cealaltă un pachet.

La margina podului a pus copilul pe jos, ca să lege pachetul care se desfăcuse.

La un moment dat însă, copilul, făcând o mişcare greşită, a căzut de pe pod în apa Bahluiului. Nefericita mamă a leşinat.

Câţiva trecători care au zărit scena, s'au repezit în apă, de unde au scos copilul, în timp ce alţii readuceau mama în simţire. Copilul are câteva leziuni grave.

*

Indrăzneţe furturi. — Când brutarii au scos azi în zorii zilei primele cuptoare de pâine, în îngrămădeală, câţiva hoţi au folosit prilejul. Locuitorului Ivan Silvestru din str, Păcurari No. 77 i s'a furat 5000 lei, iar lui Aizic Strul Haham din str. Văduvelor 6 i s'a scos 500 lei.

Chef hoţesc.— Hoţi necunoscuţi au pătruns astă noapte în beciul d-lui Iosef Schwarţ din str. Ştefan cel Mare No. 9 şi găsind un butoi cu vin, au intins un chef. Apoi au dat cep la butoi şi au vărsat vinul.

Sinucidere.—In closetul sinagogei din str. Smârdan No. 20 s'a spânzurat proprietarul Moritz Moses. Sorin

x **Un ten frumos** fără pete, fără sbârcituri, admirabil şi atrăgător se obţine repede cu „Crema Miraculoasă" specialitatea Farmaciei Dr. Rătianu Iaşi, Str. Cuza Vodă 48. Cereţi ambalajul original. Marca depusă.

CUM A DECURS BOTEZUL ARHIDUCELUI ŞTEFAN

SOLEMNITATEA DELA BISERICA DIN MOEDLING. — RECEPŢIA DELA VILA ARHIDUCESEI ILEANA

Viene 31.—Ieri, la biserica St. Othomar din Mödling, a avut loc botezul arhiducelui Ştefan. Solemnitatea a luat caracterul unei mici serbări populare, întrucât din Viena şi împrejurimi a venit multă lume să asiste la această festivitate.

Ceremonia a început la ora 4 şi jum. în biserica feeric luminată. In faţa altarului principal se aflau regina Maria a României ex-regina Elisabeta a Greciei, ex-regele Alfons al Spaniei, arhiducii Anton de Habsburg, Franz Iosef Ruprecht cu soţia, ducesa de Braganza, ducesa de Parma, mareşal Ilasievici (care reprezinta pe regele Carol al României), colonel Drosu, prof. Nasta, dr. Halban cu soţia sa celebra cântăreaţă Selma Kurz, etc.

După ce s'au făcut rugăciunile, copilul a fost adus de ex-regele Alfons şi de arhiducesa Margareta. In registrul de botez, regina Maria, ex-regele Alfons şi arhiducesa Margareta au semnat ca martori.

Apoi, cântăreaţa Selma Kurz a

Ex-regele Alfons

cântat în chip impresionant aria "Ave Maria".

După ceremonia religioasă, micul arhiduce Ştefan a fost dus în braţe de ex-regele Spaniei până la poarta bisericii, unde l-a predat doicei. Toţi membrii familiei au format apoi un cortegiu, care a trecut prin mulţimea de curioşi, pornind pe jos spre vila arhiducesei Ileana. In tot timpul drumului, publicul a făcut manifestaţii de simpatie în special reginei Maria şi arhiducelui Ştefan.

A urmat o frumoasă recepţie la vila arhiducală.

Arhiducesa Ileana, care se bucură de o perfectă stare de sănătate, a fost adusă în grădina vilei, într'un fotoliu capitonat. Arhiducesa s'a întreţinut cu toţi invitaţii, primind felicitări şi îmbrăţişări.

Seara, ex-regele Alfons a părăsit Mödlingul. Peste câteva zile va pleca şi ex-regina Elisabeta.

Regina Maria va mai rămâne lângă fiica ei până la 15 Septembre.

Ciocnirile sângeroase de astă noapte dela Berlin

— Goana pe străzi — Alţi trei hitlerişti răniţi mortal --- După deschiderea Reichstagului ---

Berlin 31 — Ieri a avut loc deschiderea Reichstagului. Hitleriştii au venit toţi în uniformă. Numeroase echipe de poliţişti se aflau în jurul clădirii Parlamentului şi în special la intrare.

Deputaţii naţional-socialişti au sosit în corpore strigând: „Germania deşteaptă-te. Trăiască Hitler". A intervenit poliţia cu bastoanele de cauciuc. S'a produs o mică busculadă şi mai multe persoane au fost rănite.

*

Şedinţa inaugurală a decurs într'un calm cu totul neprevăzut.

Clara Zetckin, bătrâna comunistă, bolnavă şi obosită, a fost urcată pe estrada preşedenţial de două deputate comuniste. Spre surprinderea tuturor, hitleriştii n'au scos nici o exclamaţie.

Clara Zetckin a ţinut un discurs comunist vorbind cu emoţie şi cu pasiune. A arătat că numai un regim comunist poate aduce salvarea. Numai cei care privesc superficial situaţia, pot susţine că Germania merge spre dreapta.

De fapt însă Germania se îndreaptă spre unica speranţă: comunismul.

Tot timpul hitleriştii au ascultat discursul în linişte. Apoi Clara Zetckin a făcut apelul deputaţilor. Din 608 membri ai Reichstagului, au răspuns la apel 587.

Imediat s'a trecut la alegerea noului preşedinte.

Votarea a dat următorul rezultat:

Goering, aghiotantul lui Hitler, a obţinut 367 voturi, fiind declarat preşedinte al adunării, social-democratul Loebe a întrunit 135 voturi, iar candidatul comunist 80.

Alegerea lui Goering a fost salutată printr'o entuziastă manifestaţie a naţional-socialiştilor. Goering a fost votat de hitlerişti, centru, naţional-germani, bavarezi şi populişti.

Imediat după alegerea preşedintelui, social democraţii au depus o moţiune, prin care cer desfinţarea tribunalilor speciale.

Viitoarea şedinţă a Reichstagului, va avea loc la 9 Septembrie.

Până atunci Goering se va prezenta în audienţă la mareşalul Hindenburg.

Dar situaţia Reichstagului este foarte critică. Se afirmă că Von Papen a obţinut deplin succes în audienţa sa dela Neudeck Cancelarul are în buzunar decretul de dizolvare a Reichstagului şi la prima ocazie va uza de acest decret.

Ciocniri sângeroase

Berlin 31. — După şedinţa Reichstagului, s'au produs câteva ciocniri sângeroase.

Un grup de comunişti a atacat clubul naţional socialist din Charlottenburg.

Comuniştii au tras mai multe focuri de revolver, omorând un hitlerist.

S'a produs o goană pe străzi, un grup de naţional-socialişti urmărind pe comunişti. Aceştia din urmă, făcând uz de revolvere, au rănit mortal alţi trei hitlerişti.

Atentatorii au reuşit să dispară.

ORA

CAMERA A VOTAT LEGEA pentru mărirea taxelor de import la grâu

Bucureşti 31 — Camera a ţinut şedinţă azi dimineaţă. D. *Modreanu*, lupist depune un proect de lege din iniţiativă particulară pentru extinderea conversiunii. Proectul prevede reducerea cu 60 la sută a tuturor datoriilor.

Se intră apoi în ordinea de zi, luându-se în discuţie proectul pentru mărirea taxelor de import la grâu. *D. Lothar Rădăceanu*, aduce unele obiecţiuni. D. ministru *Voicu Niţescu*, răspunde că legea este absolut necesară.

Legea este luată în consideraţie şi votată.

Se continuă apoi discuţia la mesaj. D. *Serbiciuc*, ucrainean critică toate guvernele de până acum, susţinând că n'au rezolvit cererile minorităţilor.

D. *Lothar-Rădăceanu*, social-democrat, luând cuvântul la mesaj, critică declaraţia-program a guvernului spunând că măsurile anunţate sânt simple paliative pentru criza teribilă de astăzi. Şedinţa s'a ridicat la ora 2. După amiază vorbeşte la mesaj d. C. Toma.

Dr. Beck în audienţă la rege

Bucureşti 31.— Ministrul polon dr. Beck, împreună cu d-nii Vaida şi Grigorcu, a plecat la Sinaia, unde au fost primiţi în audienţă comună de rege. Suveranul i-a reţinut la dejun.

Dr. Beck mai rămâne până Vineri în Capitală, când va avea o întrevedere cu d. Iuliu Maniu.

INFORMAŢIUNI

x **Cafele din recolta nouă au sosit la magazinul „MOCA".**

x D-rul *Iosif Şmilovici*, **specialist în boli de piele, anunţă că în lunile *Iulie* şi *August*, consultă de la 9—11 dimineaţa şi de la 5—6 după amiază.**

Duminica, **numai dimineaţa.**

x Doctorul **BRENER** *specialist mamoş*, boli de femei, consultaţii de la 2 până la 4 p. m.

x **LA CERNAUŢI** se găseşte zilnic ziarul „Opinia" la chioşcul din piaţa Unirei (halta tramvaiului) precum şi la debitele principale din oraş.

LA BUCUREŞTI

se găseşte zilnic „Opinia" la următoarele chioşcuri şi debite:

Gara de Nord (ambele chioşcuri)
Palatul Independenţa Cal. Victoriei
Clubul Liberal " "
Chioşcul Mosse " "
" Elias Grand Hotel
Ambele chioşcuri dela Pal. Poştelor
Chioşcul Filipescu Calea Victoriei
Automatul Colos Cercul Militar
Chioşcul Bulevard colţ Brezoianu
Ambele chioşcuri din str. Regală
Chioşcurile Carpaţi, Bristol şi Blanduziei din Bulev. Academiei
şi chioşcuri pe Calea Griviţei etc

PROLOGUL MARII REVOLUŢII
A apărut
„In preajma revoluţiei"
roman de CONST. STERE
PROLOG:
SMARAGDA THEODOROVNA (vol. I)
Copilăria şi adolescenţa lui Vania Răutu (vol. II)
fiecare volum 350 pagini 80 lei
Roman din viaţa Basarabiei de odinioară.
De vânzare la toate chioşcurile de ziare, precum şi la depozitul de ziare S. Peretz, str. Unirei No. 9.

ANUL XXVIII No. 7604

3 LEI EXEMPLARUL

VINERI 2 SEPTEMBRIE 1932

ABONAMENTE
Lei 1000 . . . . pe un
„ 500 .
„
ALTE
IAȘI.—

OPINIA

ZIAR POLITIC COTIDIAN

OPINIA
BON
No. 28

Fundațiunea „Regele Ferdinand I".
București
Str. Știrbei Vodă 3
(Adm. Dom. Coroanei)

DUPĂ CONGRESELE ÎNVĂȚĂTOREȘTI

Simple reuniuni cu caracter strict profesional odinioară, astăzi mari mișcări ce prin problemele și atitudinile lor, antrenează cu tot mai multă putere, conștiința publică și cetățenească.

Odinioară, congresele învățătorimei stăteau indreptate în preocupările lor, aproape cu exclusivitate spre școală și corp didactic; astăzi aceste congrese evadează în preocupările, lor, spre orizonturi mult mai largi, spre cauza tuturor neajunsurilor de care suferă școala și învățământul public, spre inima conducerii centrale a statului.

Prin rostul lor, asociațiile învățătorești, ca și deaiminteri oricare altele de felul lor, sunt în poziție de adversitate cu organizația de stat.

Aceste asociații, sunt expresii de luptă împotriva încălcărilor de drepturi ce vin de sus in jos, din partea statului deci.

Tăria acestor asociații, începe să depindă — să fie direct proporțională, cu nedreptatea ce se făptuește celor împotriva școlii și a celor ce-o slujesc.

Sîntem organizați și continuăm să ne organizăm, pentrucă avem încă, multe drepturi de revendicat. Simțim cum rândurile noastre devin tot mai strânse. Cele mai frumoase lecții de solidaritate profesională, ni li-au dat guvernele țării.

In 1929 la Ateneul din București, 12.000 de învățători, manifestau cea mai puternică formă de indignare, împotriva unui ministru de finanțe, care a avut curajul — sperăm că nu se va mai găsi un al doilea să spună: „un leu de mai am în Cassa statului, nu-l dau învățătorimii!" iar la 29 Mai trecut, un congres al dascălimei întregi, afirma în fața țării, că nu mai are încredere în ministrul său, ministru care a trebuit să plece apoi în condițiunile știute.

Congresele ultime, au căutat să facă pace cu ministrul școlilor.

Pacea aceasta însă a fost condiționată de clauze în deajuns de modeste și îndreptățite: 1) In reformele cari se fac în legiuirile noastre școlare, să se țină seama de experiența dascălimei, singură în măsură să dea tot materialul din care să se alcătuiască orânduirile cerute de vreme și de stadiul de desvoltare a poporului nostru.

2) Ministrul școlilor să se scoboare mai des și cu mai multă bunăvoință și colegealitate în mijlocul învățătorimii. Această învățătorime, știe să-și prețuiască prietenii.

Au făcut o probă înălțătoare la congresul dela Chișinău, când la rostirea cuvântului „*Spiru Haret*", cei peste două mii de învățători congresiști, s'au ridicat în picioare cu o pioasă spontaneitate, păstrînd un moment de liniște, ca 'n clipele în care mintea noastră se duce de „Înălțarea Domnului" la Eroii neamului nostru.

In sfârșit, ceva s'a schimbat.

Administrația Chișinăului a făcut învățătorimii din țară, o primire vrednică de rosturile înalte ale acestei învățătorimi.

Ministrul școlilor a venit în mijlocul dascălimei: i-a ascultat tânguirea, i-a făcut declarații de întreagă solicitudine. Învățătorimea la rândul ei, a arătat ministrului toată încrederea pentru tot binele pe care se leagă să îl facă. Rămâne însă în stare de mobilizare spirituală, până când cele din urmă drepturi încălcate — restanțele de salarii și gradațiile neplătite — îi vor fi redate.

In caz că nu, ea înțelege unde stă eventual cauza și la timpul potrivit, încredințează pe oricine, că va ști să lovească în plin.

Cea din urmă învățătură i-a dat-o apostolul dela Vălenii de munte!

Gh. Chiriță-cu

EXPERȚII

Au început să sosească experții străini. Deocamdată patru cinci. Vin în grupuri mici, poate ca să dea impresia că-s puțini. Dar în cursul lunei Septembre urmează să mai descindă la București și alți trimiși ai Ligii Națiunilor, reprezintând diferite state (un economist englez, altul francez, unul italian, etc.)

Rolul experților este de a studia situația financiară de-a noi și de a propune diferite măsuri pentru a se realiza o ameliorare. Dar în special cuvântul lor va fi decisiv în ce privește concursul, pe care țara noastră l-a solicitat instituției dela Geneva.

In ce constă acest sprijin, nu se știe precis. Se anunță însă oficial că e vorba numai de un concurs tehnic. Adecă Liga Națiunilor, prin specialiștii ei, să ne ofere soluții și modalități pentru remedierea situației financiare.

Explicația e destul de vagă, după cum în totul vagă este și formula de „concurs tehnic". Deaceia, pentru a cunoaște adevărul —și adevărul pare a fi o cerere mult mai importantă făcută de guvernul nostru la Geneva în legătură cu puterea noastră de plată — trebuie să așteptăm rezultatul cercetărilor specialiștilor străini.

Medicii ăștia experți o să ne coste îndeajuns. Cel puțin leacurile lor să fie eficace.

Int.

Premii originale la circuitul european

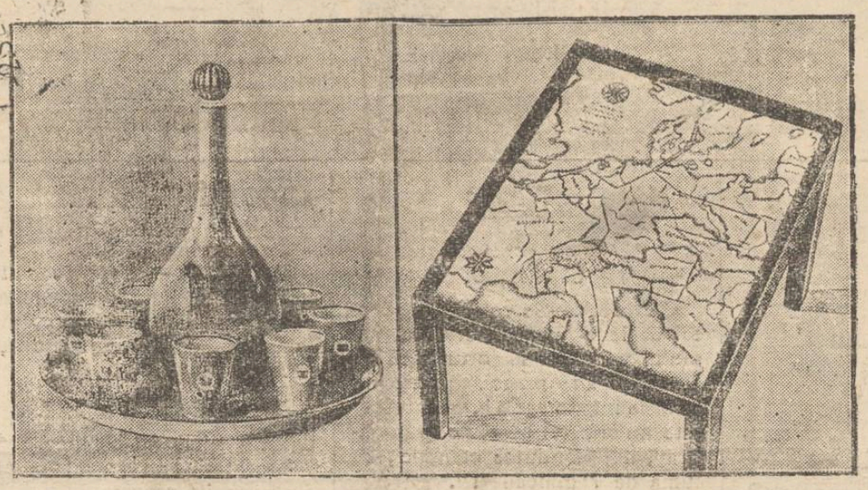

Cu prilejul circuitului european, s'a renunțat la sistemul banalizat al cupelor pentru premii.

Invingătorii raidului au primit un serviciu de vin, poleit cu aur (având emblema vulturului, marca Prusiei) și o mesuță cu o placă de porțelan fin, pe care era gravată harta Europei cu drumul efectuat de zburători.

CINE SUNT CEI MAI BOGAȚI ARTIȘTI DE CINEMA

O revistă literară din Praga se ocupă într'un articol de cei mai bogați artiști de cinema. Revista spune că raporturile de avere ale artiștilor de cinema se prezintă ca și la ceilalți oameni bogați. Adecă nu acel artist care are cele mai mari venituri este și cel mai bogat, ci acela care știe să-și mențină averea prin investițiuni înțelepte.

Ca cei mai bogați artiști de cinematograf sunt considerați: Charlie Chaplin, Mary Pickford și Douglas Fairbanks. Averea lui Charlie Chaplin, în numerar și hârtii de valoare, ajunge, după cursul actual la 7.687.570 dolari. Pe lângă aceasta, Chaplin are proprietăți în valoare de 295.000 dolari.

Imediat după Chaplin, urmează Mary Pickford, care are o avere de 2.316.940 dolari în numerar și valori. Ea mai are investițiuni în străinatate în valoare de 176.190 dolari, precum și proprietăți fonciare în valoare de 192.260 dolari. Soțul Mariei Pickford, Douglas Fairbanks, are numerar și hârtii de valoare în sumă de 1.384 690 dolari, în trusturile străine 236.700 dolari, în pământuri 76.000 dolari, în clădiri 71.000 dolari. Angajamentul ce mai remuneratoriu îl are în prezent Constance Bennett; urmează Greta Garbo și Gloria Swanson.

MODA HITLER
și pentru numele copiilor

De când șeful național-socialiștilor germani a început să devie popular și în Austria, noii născuți din Viena sunt declarați la oficiul stării civile sub numele de Hitler, Hitlerina sau „Rache", —ceiace înseamnă răzbunare.

Dar guvernul austriac a pus capăt acestei mode, hotărând că noii născuți vor putea căpăta numai numele care figurează în calendar.

DIN TOATA LUMEA

Pentru un certificat de castitate. — Un proces interesant s'a judecat zilele acestea la Sao Paulo (Brazilia).

Tânărul T. Magris voia să se însoare cu d-ra G. T. Dar fiindcă ținea neapărat să se convingă de castitatea iubitei, s'au dus la doctorul Gerhard Wilk.

Medicul a eliberat un certificat de castitate.

Mai târziu însă, Mogris a constatat că certificatul era falș.

A divorțat imediat și a dat în judecata pe medic pentru falș.

In instanță, medicul a declarat că în timp ce făcea consultația, fata i-a spus că, dacă nu-i dă un certificat, se sinucide. Nevoind s'o aibe pe conștiință, i-a dat dovada falșă.

Doctorul a fost totuș condamnat la despăgubiri importante.

*

Un mic Robinson. — Din Belgrad se anunță că pescarii au descoperit într'o mică insulă situată în mijlocul Dunării, în apropiere de Novisad (Jugoslavia) un copil de 11 ani, care fugise dela domiciliul părintesc, pentru a trăi ca Robinson Crusoe într'o insulă părăsită.

Copilul a declarat că de 15 zile se hrănea numai cu iarbă și cu pești.

Micul aventurier a fost redat părinților și se crede că i-a trecut pofta de a mai imita pe Robinson Crusoe...

*

Banda celor patru fete. — Poliția vieneză a izbutit să aresteze o bandă compusă din patru fete tinere. Banda era condusă de d-ra Antonie Kaffelsberg, în vrâstă de 24 ani.

Cele patru fete au furat patru motociclete, cu care plecau în afara Vienei și acolo atacau la drumul mare pe turiști și negustori. Pentru a opri automobilele, una din bandite se culca pe jos cu motocicleta răsturnată, ca și cum ar fi vorba de un accident. Automobilul se oprea. Și în timp ce călătorul căuta să dee ajutor presupusei rănite, celelalte fete apăreau cu revolverele întinse și săvârșiau jaful.

Hoațele au comis astfel zeci de furturi.

*

A născut la nu nă. — In localitatea Salaise din departamentul Isère (Franța), într'o colonie spaniolă, cu ocazia căsătoriei unui anume Jean Ignacio, s'a serbat în acelaș timp și... nașterea primului său copil.

Acest fapt a provocat un scandal, urmat de bătae. Au fost mai mulți răniți, dintre care unul Bangelina, în stare disperată.

Printre cei arestați se află și mirele, care a petrecut noaptea nunții în închisoare...

In căutarea unor moștenitori
pentru o avere de trei miliarde lei

Un avocat american, d. Kooreman, din baroul din St. Louis (Mississipi), a sosit în Alsacia, pentru a face cercetări de stare civilă cu privire la o moștenire de aproape 500 milioane franci.

Avocatul american a dat următoarele lămuriri ziariștilor:

Este vorba exact de o moștenire de 18 milioane dolari (trei miliarde lei), care a fost lăsată de o văduvă Gareck, născută Henriette Schaeffer, decedată la 16 Noembrie 1930 la Filadelfia.

Neavând alte rude apropiate, o soră a ei moștenește această avere colosală. Dar fericita moștenitoare n'a fost găsită în America și s'a aflat că ea a plecat mai de mult să facă un voiaj în Alsacia.

In America îndată ce s'a anunțat că se caută moștenitoarea celor 18 milioane dolari, toți Schaefferii și-au pus candidatura. Rămâne de văzut cui va reveni imensa avere.

Ancheta noastră

CELE 5 MILIOANE...
ALTE PĂRERI ȘI DORINȚI

De îndată ce-a apărut prima parte a anchetei noastre, numeroși ieșeni s'au grăbit să răspundă originalei noastre întrebări.

Poșta ne-a adus ieri la redacție un mare număr de scrisori cu răspunsuri de ale cetitorilor, pe care le vom publica în ordinea primirii și în marginea spațiului rezervat pentru această anchetă.

Deocamdată iată câteva noi răspunsuri:

D. Ion Axinte, fost prefect de județ:

— „Mi-aș plăti datoriile și apoi m'aș retrage să trăiesc liniștit la Cotnari".

D. M. Cațichi, Consilier la Curtea de Apel:

— „Când oi câștiga, să vii repede să-mi aduci vestea și atunci îți-oi spune ce voi face cu cele 5 milioane".

D. Ath. Georghiu, directorul librăriei „Socec":

— „Aș începe să cred în Dumnezeu".

D. V. I. Radu, publicist:

— „Ca orișicine, m'aș aranja întâi pe mine și apoi aș da și ajutoare pentru binefaceri".

D. Gh. Chirițescu, președintele Asociației învățătorilor din jud. Iași:

— „N'aș ști ce să fac".

D. Lazăr Marcu, publicist:

— „Uite ce mai întrebare:
Cinci milioane de-aș avea!
Aș face ca și orișicare,
Intâi și'ntâi i-aș număra"!

Părintele Niculea, profesor și președinte la „Prima casă de economie":

—„Dacă ar da norocul peste mine, aș da banii la „Casa de economie"— unde lucrez gratuit —ca să servească celor mulți și nevoiași".

D. Victor Munteanu, publicist:

—„Așa de multe sunt nevoile, încât dacă aș câștiga de 5 ori pe atâta, poate aș avea o mulțumire sufletească și aș îndulci nevoile numeroase câte sunt".

D. Cezar Cristea, inginer, răspunde deasemeni în versuri:

De-aș câștiga 5 milioane
Mă'ntreb și eu ca voi: Ce-aș face?...
Când știu că n'or să-mi mai dea pace
Subit... aprinsele cucoane!

Mi aș cumpăra o *limuzină*
Cu două locuri: *Eu și Ea*
Motoru-i bun... să ai benzină
Provizie... și-apoi: *Păzea!*

Eu interview-uri la ziare
Nu dau... însă discret v'o jur,
Poate ar vrea 'ntre Domnișoare
Vreuna... „*mariaj d'amour!*"

Un *suflet* — zestre infinită —
Aș vrea ca să-mi aducă 'n dar,
Și-ar duce-o viață fericită
Cu'n mic *artist*... milionar

5 milioane... grasă sumă.
Dar... nu e pentru un Poet
Ce pune mai mult preț pe-o glumă
Și e Nabab cu.. un Sonet!

Un locuitor depe strada Palat, care aude de 12 ori pe zi „hora unirii" executată de ceasornicul palatului administrativ, răspunde:

— „Aș da o sumă importantă pentruca ceasornicul palatului să ne cânte ceva mai modern: *rumba* de exemplu".

Convorbirile „Opiniei"

CE S'AR PUTEA FACE
PENTRU AMELIORAREA SITUAȚIEI ECONOMICE
INTERVIEW CU D. DORI POPOVICI, FOST MINISTRU

D. Dori Popovici, care de trei ani luptă în fruntea „Federației Economice", isbutind să strângă toate breslele pentru o acțiune comună, este astăzi unul din fruntașii mișcării pentru refacerea noastră economică. Fin intelectual, cunoscător al problemelor care frământă opinia publică, el este unul din acei oameni politici, care după 35 de ani de viață politică, în care timp a fost de două ori ministru,—a rămas modest și sărac.

I-am solicitat o convorbire. Și iată ce ne-a declarat d-sa:

Criză și politică

— „Criza prin care trecem, nu are numai caracterul celei mondiale, ci și unul specific românesc. Criza noastră a luat proporții și a ajuns la culmea celei de azi, „grație" unei administrații arbitrare și a unui sistem electoral denaturat, — ambele datorite politicianismului înrădăcinat la noi care nu dă posibilitate elementelor utile să se manifeste în viața publică. In parlamentul nostru, majoritatea celor aleși, n'o formează inteligențele creatoare, care pot aduce soluții reale și utile,— ci elemente șterse, care au singura calitate că au putut aduce un aport electoral important partidului din care fac parte. Foarte puțini chemați au pătruns în parlament".

Soluțiuni interne

— „*De unde credeți că ar putea veni o amelicrare?*".

— „Dacă privim situația mondială, observăm că toate statele europene au început o politică de izolare economică. Prin urmare, așteptările de ordin internațional vor întârzia. E cea mai mare greșală ce o comit politicianii noștrii, că nu se gândesc la soluțiuni interne, care să ne pue în posibilitate de a putea rezista, până la normalizarea echilibrului economic.

Cond țiunile economice ale țării noastre sunt de așa natură, încât soluțiile se pot găsi cu ușurință".

Criza morală

— „*Cum credeți că ar trebui să se înceapă?*".

— „Cu soluționarea crizei morale. Intr'o țară unde prin Monitorul Oficial se face statistica fraudelor și se arată că în anul 1931 s'au delapidat circa 20 miliarde lei, fără ca justiția să aplice sancțiuni, — autoritatea ideiei de stat e așa de compromisă, încât fără o refacere grabnică a acesteia, nu văd posibilitatea unei îndreptări pe cale normală.

„Ca vechiu luptător, în strâns contact cu masele populare, cunosc prea bine spiritul care domnește peste tot, și mă tem că o întârziere de acțiune în direcția de mai sus, ar putea să devie catastrofală".

Asanarea agricolă

La o altă întrebare a noastră, d. Dori Popovici ne răspunde:

— „Eu nu înțeleg sub nici un raport, de ce s'a diferențiat agricultura cu prilejul conversiunei datorilor. Imi pare lipsită de orice temei juridic și economic, măsura de a se asana numai o anumită parte din debitori, fără a se gândi conducă orii la o asanare a tuturor debitorilor.

„Oricât s'ar susține că tindem spre un stat țărănesc, nimeni nu poate să tăgăduiască însă că marii proprietari,—atât sub raportul economic, cât și sub cel moral și social, — au avut un rol foarte important în evoluția consolidării statului nostru. Acest rol îl mai au și astăzi. Deaceia ei nu merită să fie tratați așa cum sunt tratați.

„Sub raportul economic, marea proprietate a produs și cantitativ și calitativ în așa măsură, că aproape numai ei se datorește reputația țării românești,—de dinainte de războiu,—ca țară exportatoare.

„Sub raportul național și cultural, cine nu cunoaște sacrificiile aduse de această categorie socială pentru alimentarea conștiinței naționale. Iar sacrificiile aduse cu prilejul reformei agrare, au fost mai mult decât considerabile.

„Privind astfel realitatea lucrurilor, o restrângere a conversiunei datoriilor agricole o socotesc ca o adevărată crimă ce se comite contra marilor proprietari".

Conversiunea urbană

—„*Credeți că ar avea efect asanarea datoriilor agricole fără asanarea celor orășenești*".

— „Hotărât că nu! Numai prin conversiunea urbană se poate facilita refacerea agriculturii. Căci oricât de abundent ar fi roadele muncei agricole, ele vor găsi o valorificare foarte slabă câtă vreme puterea de consumație a orășenilor va fi scăzută.

„Numai o populație orășenească bine înstărită, poate să învioreze prețurile produselor agricole, mai ales acum când debușeurile străine, nu sunt prea favorabile".

Cu acestea, d. Dori Popovici, a terminat declarațiile pe care le-a făcut pentru cetitorii „Opiniei".

Maur Săveneanu

Tratativele cu Germania

D. V. Madgearu, ministrul de industrie și comerț a avut Marți dimineață o întrevedere cu d. von Schulemberg, ministrul Germaniei la București.

S'au examinat posibilitățile de reluare a tratativelor comerciale cu Germania.

21 BANDIȚI
executați în Mexic

Lîngă Mexic au fost executați 21 bandiți, condamnați la moarte pentru numeroase crime și tâlhării. Osândiților li s'a acordat favoarea de a-și alege felul cum vor să moară. Rezultatul a fost următorul:

11 au ales împușcarea; șase, ștreangul și patru, otrava. S'a constatat astfel și cu acest prilej că în genere condamnații preferă împușcarea, fiindcă moartea e mai rapidă, mai puțin chinuitoare.

CICLIȘTII
CARI POARTA INCĂLȚĂMINTEA
DE CAUCIUC DODOȘ.
CONTRA TRANSPIRAȚIEI.....
Quadrat-Riga!
CASTIGĂ PREMIUL I LA CURSE.

Vinul Tonic-nutritiv

al Farmaciei Curței Regale Frații Dr. Konya

Conține principiile activedin Kola, și Coca, quarana și cacao în vin de Malaga. — Se recomandă în: **surmenaj fizic și intelectual; lipsa de poftă de mâncare anemie; debilitate; convalescență; afecțiuni cardiace și maladii nervoase** ca tonic și reconstituant.

Depozit general: Farmacia Curței Regale

Frații Dr. Konya, Succesor Dr. E. Grozea, Iași

Unde nu se află se trimite cu ramburs prin poștă.

Liceul de Fete al Profesorilor Asociați

„M. Kogălniceanu"

Iași. — Strada Căpitan Păun No. 6 — Iași

Școala particulară cu drept de publicitate

CURS COMPLECT CU 7 CLASE

Inscrierile și reinscrierile au început și se fac în fiecare zi dela 9—12 și 4—6.

Taxele reduse—Pentru clasele I-a și V a taxe excepționale

Directoara, M POPOVICI

CINE MERGE LA STRAND POARTĂ NUMAI INCĂLȚĂMINTE de cauciuc poros, contra tranpirației QUADRAT RIGA

DOCTORUL

C. GANCEVICI

Medic primar al Sanatoriului BARNOVA

în timpul verii va da consultațiile pentru

BOALE DE PIEPT

Luni, Miercuri, Vineri, începând de la ora 12 a. m.

IAȘI—PIAȚA HALEI

(Farmacia Beceanu)

DOAMNA DOCTOR

Zenobia Vitner-Rosenthal

reîntorcându-se în localitate și-a reluat consultațiunile de la 2—5 p. m. str. Cuza Vodă No. 9.

DOCTORUL

R. DAMSKER

str. Ghica-Vodă No. 44-46

consultă zilnic

MEDICINA INTERNA

SIFILIS și

GENITO-URINARE

Diathermie și băi de lumină

între orele 8-11 a. m. și 3-7 p. m.

Dr. Leon Ballif

Boli nervoase

Consult. 5—7

Str. Cuza Vodă 23.

(colț cu str. Armeană)

x *Frumusețea* e una din cele mai puternice arme ale femeei. Crema de zi *Khasya* vă face și vă menține frumoase. Depozit: Farmacia Polak, str. Ștefan cel Mare.

DURERI CHINUITOARE

ALINA TESTA VINDECA ORI CE DURERI DATORITE GRIPEI NEVRALGIILOR RĂCELEI

Spitalul de boli Mintale și Nervoase Socola Iași

Publicațiune

Se aduce la cunoștința celor interesați că în ziua de 15 Septembrie 1932 ora 9,30 a. m. se va ține în localul Spitalului Socola Iași licitație prin bună învoială pentru aprovizionarea Spitalului cu 26 butoaie de stejar pentru conservat murături.

Licitația se va ține în conformitate cu art. 88-110 inclusiv din Legea Contabilității Publice, Regulamentul O. C. L. și normele publicate în Monitorul Oficial No. 127 din 4 Iunie 1931.

Toate persoanele cari vor lua parte la licitație vor depune pe lângă ofertă și o garanție provizorie de 5 la sută din valoarea furniturei oferite, iar oferta se va face numai în conformitate cu caetul de sarcini care se poate vedea în fiecare zi de lucru în cancelaria Spitalului Socola între orele 8—12 a. m.

Medic Primar Director

Dr. L. BALLIF

Concurența noastră prezintă clienților imitația tablei galvanizată 22 foi în loc de adevărata tablă galvanizată „Nadrag" 22 foi marca „2 Ciocane".

Rugăm observați ca fiecare legătură să aibă imprimată marca

„NADRAG 2 CIOCANE"

Singura tablă originală Nadrag, solidă, care rezistă la îndoituri

„FERRUM" Soc. An.

str. Brătianu 136

Reprezentanța exclusivă a fabricei Nadrag.

Lucrările Parlamentului

31 August

CAMERA.—Se votează un proect de lege pentru urcarea tarifului vamal la importul cerealelor și un alt proect, prin care comisia interimară a orașului Arad este autorizată să ajute pe sinistrați, din fondurile comunei, cu suma de 7 milioane lei.

La discuția mesajului ia cuvântul d. *Const. Toma*, georgist. Apoi d. *I. G. Duca* face o amănunțită analiză a situației politice, susținând că actualul guvern este beneficiarul primei majoritare.

În încheiere, oratorul a adus unele critici atitudinei pasive a d-lui Iuliu Maniu, cerându-i să-și precizeze definitiv situația.

SENATUL.— Răspunzând unei întrebări a d-lui Manoilescu, d. ministru *Gafencu* spune că vizita d-lui colonel Beck nu este o vizită oficială și n'are nici o legătură cu chestiunea semnărei pactului polono-rus.

S'a luat apoi în discuție chestiunea invalidării mandatului, d-lui Novitzchi, senator cuzist. După discuții aprinse, d. Novitzchi a fost invalidat cu 98 voturi, contra 22.

Spectacolele zilei

Unde mergem astăzi?..

1 Septembrie

Teatrul Național.— *Relache.*

Teatrul Cinema Trianon. — *„Plăcerea iubirei"* cu Liane Haid, Oscar Karweiss și Walter Rilla; *„Il est charmant"* cu Henry Garat și Meg Lemonier; Caricaturi *Micky Maus.*

Teatru-Cinema Phoenix. — *Relache.*

Grădina și sala cinema Sidoli. *„Dușmanii sângelui"* cu Albert Basserman, Hans Stuwe, Tony V. Eyck și Ad. V. Schletow; *„Simfonia junglei"*; Jurnal sonor *Fox Movietone.*

Cinema Ghelțer. — *Relache.*

Grădina Pomul Verde. — „Fantoma din New-York", piesă în 3 acte de Osip Dimov. In rolurile principale Mișa Fischsohn și Sara Ghingold.

Strandul Iașului, (strada Palat). Distracții în aer liber: canotaj, tenis, dans, exerciții gimnastice. Bufet bine asortat.

LICITAȚIE

Se aduce la cunoștința celor interesați, că în ziua de 9 Septembrie 1932, la ora 10 dimineața, în localul Seminarului „Veniamin Costache" Iași, str. Lozonschi No. 9, se va ține licitație publică cu oferte închise pentru aprovizionarea Internatului cu: carne, băcănie, zarzavat și pâine pe anul școlar 1932 | 1933.

Caetul de sarcini, oferta și cantitățile se pot vedea la cancelaria școlii, în fiecare zi de lucru între orele 9—12 dimineața.

Concurenții vor depune în ședință oferta sigilată și însoțită de garanție de 5 la sută la valoarea totală, în numerar sau efecte de Stat.

Incendiul din Dorohoi

Dorohoi 1.—Ieri a izbucnit un puternic incendiu în localitate, la casele D. Gheorghe Ionescu, funcționar la Prefectura județului, din str. Carmen Sylva.

Focul a luat naștere dela o bucătărie și s'a întins cu repeziciune, flăcările nimicind clădirea.

Trecătorii au salvat o parte din lucrurile casnice.

La fața locului au sosit autoritățile și pompierii — fără apă — din cauză că pe drum s'a stricat... cisterna de incendiu.

Repetăm și atragem atențiunea edililor noștri că e timpul să procedeze la înzestrarea unei secții serioase contra incendiului căci orașul e în permanent pericol.

Sinistratul cu o familie de 9 persoane rămâne pe drumuri.

Justus

Și Unghenii fără pâne

Ungheni 1.—In localitate nu se mai fabrică pâine de trei zile. Brutarii cer majorarea prețului pâinei dela 8 lei la 9 lei, ceeace conducătorii primăriei nu admit.

*

Podul de pes'e Prut,—Până la terminarea noului pod de fier de peste Prut, s'a construit un pod plutitor, prin care se face comunicația cu satele din județ.

Cu toate că s'a ordonat să nu se încaseze nicio taxă de trecere, se percepe totuși 1 leu tura de persoană și 5 lei de vechicul.

Sperăm că serviciul drumurilor va cerceta cazul. I. T.

Un concert reușit

la Slănicul Moldovei

S ănic-Moldova. — Eri a avut loc la vila „Veronica" (Beu-Pallade) un concert organizat de renumitul violonist N. Buică, cu concursul D-nei Antoinette Trandafirescu-Eremie, laureată a concursului internațional de canto din Viena.

Din programul doamnei Eremia relevăm admirabilele arii din „Bohema" și „Don Pasquale" executate cu un deosebit talent, precum și minunatele cântece naționale de Brediceanu și Caudella, colorate de o nuanțare din cele mai agreabile.

Maestrul Buică a executat cu o technică desăvârșită și cu finețea ce-l caracterizează melodiosul concert al lui Bruch, câteva piese din Kreisler, Rimsky-Korsakov și Chopin (Nocturna), fiind viu aplaudat de selectul public ce popula sala.

La pian: doamna Teodoreanu — distinsa profesoară dela Conservatorul din Iași, căreia îi revine o bună parte din reușita concertului.

Mil.

INFORMAȚIUNI

x Tribunalul secția II judecă azi procesul studenților Cogan și Protopopov din Tighina, cere au fost arestați timp de 6 luni, fiind acuzați că au sces un ziar sedițions.

x Pentru alegerile dela comunitatea israelită din Vaslui, care vor avea loc în cursul lunii Septembrie, s'au depus 2 liste, una în frunte cu d. Moritz Moscovici și a doua cu d-nii I. D. Zuckerman, avocat V. Ghertler, ajutor de primar, etc.

x Eri au fost arestați de parchet, țiganii nomazi Neculai Vasile și Marin Bujor, autorii mai multor furturi de cai de pe șesul Bahluiului.

x Tribunalul secția III judecă azi prima cerere de asanare agricolă, a d-lui general Gherculescu.

Celelalte cereri se vor judeca zilnic, începând dela 15 Septembrie.

SITUAȚIA GREA A MESERIAȘILOR IEȘENI

Concurența neleală a lucrătorilor improvizați. Chestura va lua măsuri

D'. Eugen Pavlescu, chestorul poliției, a primit o delegație de numeroși membrii ai „Uniunei g-rale a micilor industriași", — care i-a prezintat un memoriu conținând circa 100 semnături.

Conținutul memoriului: o reclamație.

Meseriași împrovizați

Patronii meseriași de toate breslele aduc la cunoștință chestorului că, în localitate, deși actualmente se ridică foarte multe construcții și implicit ar urma ca toți meseriașii din oraș să aibă lucru, — totuși cea mai mare partn din ei șomează.

Și ce este mai grav: campania de lucru este pe isprăvite.

Cauza aceasta, — a susținut delegația, — se datorește faptului că cea mai mare parte din meseriașii utilizați la lucrări, sunt străini de oraș,— lucrători veniți din provinciile alipite și chiar de peste granță.

Elemente dubioase

Memoriul indică că meseriași întruniți, pe lângă că nu sunt de breaslă, nu plătesc nici un fel de dare către Stat, comună și corporație,— aceasta fiindcă nu au domiciliu stabil.

Sunt printre ei mulți ale căror antecedente nu se cunosc, meseriașii improvizați pretându-se a fi informatori și chiar complici la nenumăratele furturi și spargeri care în ultimul timp s'au întețit în oraș.

Chestorul, promite măsuri

In concluzie, memoriul precizează că așa zișii meseriași, prin faptul că nu au nici una din grelele servicii pe care le suportă meseriașii cu brevet, le fac acestora din urmă o concurență neloială.

Dacă starea aceasta de lucruri va mai dăinui, meșeriașii ieșeni declară că vor închide atelierele și vor depune carnetele de meșter, făcând în acelaș timp declarații de încetare de plată la fisc.

Memoriul conchide cu cererea de a se respecta un ordin al ministerului de interne prin care indivizii care exercită o meserie pe socoteala lor fără a avea calitatea să fie urmăriți și executați în consecință.

D-l chestor Pavlescu a promis că va lua măsurile legale.

p. grancea

S'au amânat din nou serbările festive dela mânăstirea Bistrița

Comemorarea lui Alexandru-cel-Bun va avea loc la sfârșitul lunii

Am relatat că Sf. Sinod, în acord cu guvernul, a hotărât ca grandioasele serbări, cu ocazia împlinirei a 500 ani de la moartea lui Alexandru cel Bun să aibă loc în zilele de 10 și 11 Septembrie.

Deoarece însă sesiunea parlamentară mai ține până la 20 Septembrie și deci în acest caz membrii guvernului nu ar putea lua parte la serbările dela Mânăstirea Bistrița, — s'a contramandat din nou data.

Astfel festivitățile vor avea loc abea la sfârșitul lui Septembre.

După cum am relatat, pe lângă membrii guvernului, va participa a aceste grandioase serbări și M. S. Regele Carol, familia regală și diferite personalități din străinătate. Deasemenea va lua parte și delegați ai școlilor din toată țara.

Pentru a înlesni venirea vizitatorilor s'a făcut o cerere la direcția generală c. f. r. ca să aprobe pentru participanții din toate colțurile țării o reducere de 50 la sută pe căile ferate.

PENTRU CE A IZBUCNIT FEBRA TIFOIDĂ

Infectarea conductei. — Teama de noui cazuri.—Clorinarea apei

Ce ne declară d. dr. T. Bulău, medicul șef al orașului

In legătură cu epidemia de febră tifoidă, care bântue în oraș, d. dr. Bulău, medicul șef al municipiului, a binevoit să ne declare următoarele:

Cauza epidemiei

— „Din cercetările epidemiologice pe care le fac neîncetat de 10 zile, am ajuns la concluzia că primele 14 cazuri de febră tifoidă, coincid ca apariție, socotindu-se cele 14 zile a perioadei de incubație dela data contaminării, cu data de 18 Iulie, când a fost ploaia torențială însoțită de grindină, dată la care apa era oprită din cauza reparației la conductă.

E posibil ca atunci apa să fi fost contaminată, fără a se face dezinfecția.

De fapt noi am cerut clorinarea încă din ziua de 18 Iulie, dar nu știm din ce motive, ea s'a făcut a doua zi seara.

Deasemenea, alte 10 cazuri de febră tifoidă, coincid ca apariție, socotindu-se perioada de incubație, cu data de 7 August, când apa a fost iarăși oprită 2 zile (5-6 August) și când dezinfecția apei, după această oprire, cerută de noi la 6 August, nu s'a făcut decât în seara zilei de 7 August, după ce apa cursese în conducta orașului, nedezinfectată din dimineața acelei zile.

Teamă de noui cazuri

Fapt curios este, că cu toate că noi cerusem serviciului apelor, dezinfectarea permanentă a apei, din cauza acestei epidemii, în zilele de 19—23 August, în lipsa mea din oraș, serviciul apelor n'a făcut această operație așa că rămâne să vedem, dacă mai târziu cu 14 zile, dela acest interval de timp, nu vom avea o nouă ridicare a curbei curbei cazurilor astăzi în descreștere.

Analizele de apă făcute în zilele de 18—23 August, arată că apa a fost contaminată în aceste zile, în mai multe puncte ale orașului.

Clorinarea apei

Față de aceste constatări am convocat la serviciul sanitar pe d. dr. Petrovici, directorul Institutului de Chimie și inginer Antistescu, directorul Serviciului Apelor, cu care am hotărât ca până la pronunțarea consiliului de higienă, ce se va întruni în curând, clorinarea apei să se facă în permanență.

Cu acestea, d. dr. Bulău a terminat declarațiile d-sale.

Al. Nestor

Crimă din imprudență

Hârlău 1 — Pe când săteanul Petrache Cojocaru din Siriței (jud. Baia) încărca un revolver vechiu, arma a luat foc, rănind o femeie care trecea pe acolo.

Nefericita a fost internată la spitalul „Puberia Ghica" din Hârlău, unde a sucombat.

Coresp.

Lichidări judiciare

Tribunalul Neamtz a declarat în faliment pe comerciantul Moise Leventer din Bârgăuani (Neamtz). Acelaș tribunal a admis cererile de lichidare judiciară a comerciantului I. Frenchel, I. Haimsohn, „Coop. Tăslăul", Herșcu Rotman, Wely Braunștein, Leon Haim, Leon Zalmanovici și cofetarul Bercu Solomon.

Societatea cooperativă de exploatare de păduri „Tazlăul", din Neamtz, a cerut lichidarea judiciară cu un activ de 43 milioane și un pasiv de 56 mil. lei. Tribunalul primind în principiu cererea, a fixat termen de 4 Septembrie pentru verificarea creanțelor.

Tribunalul Neamtz a respins apoi cererea de asanare agricolă cerută de B-ca populară „Principele Carol".

INFORMAŢIUNI

x *Restul la pine.*— Mai mulţi cetăţeni reclamă următorul fapt:

Când cineva cumpără o jumătate de pîine albă e nevoit să dea 4,50 lei, deoarece monetele divizionare de cîte 25 bani şi 50 bani lipsesc.

Deaceea, propunem d-lui primar să dea dispoziţie brutarilor, ca să imprime o serie de bonuri de 25 de bani şi 50 de bani.

Aceste bonuri să fie întrebuinţate de brutari, când trebuie să dea rest.

x Preot V. Vasilescu din com. Bivolari a cerut scoaterea în vânzare a imobilelor din Iaşi, strada Lozonschi 1 şi 3 şi Ipsilante 14 şi 37, proprietatea d-lui Carol Ossanchi, pentru neplata unei datorii.

x *Pentru inimile caritabile.*— Credem că cetitorii îşi mai amintesc de accidentul suferit de un meseriaş, care, întorcându-se noaptea acasă, a fost curentat de nişte sârme electrice în str. Trei Erarchi.

De atunci e mai mult de un an, nefericitul meseriaş se află bolnav, —paralizat,— şi îndură el şi ai săi cea mai neagră mizerie.

Cine doreşte să ajute această familie să-şi trimeată obolul pe adresa Stradela Trei Erarhi 2 pentru Moise Şmil.

x D. S. Kanner, conducătorul magazinului „Atlas S. A.", a fost decorat cu „Meritul Comercial şi Industrial".

x Asociaţia învăţătorilor ieşeni a depus ieri o frumoasă coroană de flori pe mormântul învăţătorului C. Leon din Cogeasca veche.

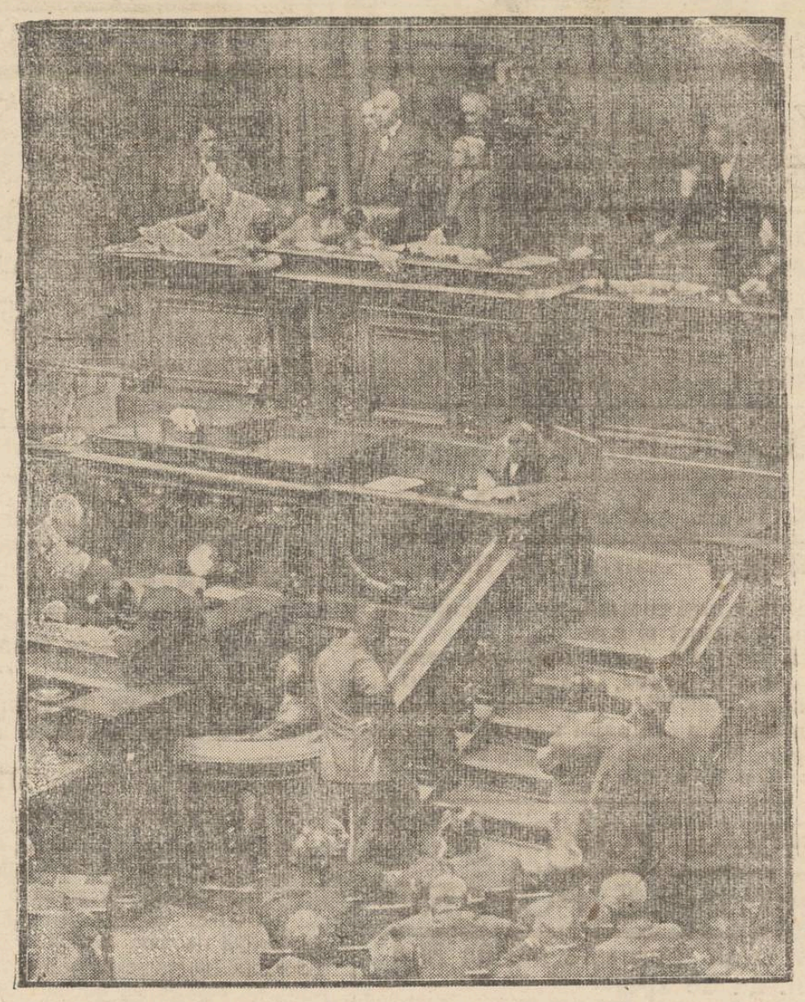

Deschiderea parlamentului german

Bătrâna comunistă *Clara Zetkin*, prezidând şedinţa de deschidere a Reichstagului.

(Ţinem să precizăm că „Opinia" prin legăturile sale cu agenţiile din străinătate, este primul ziar din ţară, care a obţinut acest clişeu. Rapiditatea serviciului nostru se confirmă odată mai mult, având în vedere că Reichstagul s'a deschis alaltăieri, iar „Opinia" publică astăzi această fotografie).

TELEGRAMA

ONOR. SOC.

Asigurarea Românească

Inspectoratul General al Moldovei şi Basarabiei

IAŞI

str. Lăpuşneanu No. 40

La tragerea care a avut loc la Bucureşti în ziua de 31 August 1932 printre numeroasele polite amortizate, următoarea este la Iaşi:

Dl. Mihai Gheorghiu din Iaşi str. Ipsilante 32 câştigă:

Lei 20.000 (două zeci mii), cu polita No. 122306. Tarif A.

Rugăm urgenta achitare

DIRECŢIUNEA GENERALĂ

GRADINA POMUL VERDE

Astă seară Jo 1 Septembrie 1932 PREMIERA

Fantoma din New-York

Piesă în 3 acte şi 1 prolog de marele scriitor OSSIP DYMOV

cu MIŞA FISHSON şi SARA GHINGOLD

Azi Joi 1 Septembrie mult aşteptata

Mare Serbare la Strand

organizată de

Reuniunea Femeilor Israelite

UN MARE CONGRES LA BUCUREŞTI

AL AGRICULTORILOR DIN TOATĂ ŢARA

D. Mihai Manea a primit aseara o telegramă din Bucureşti, prin care d. av. Vasile Iamandi îi face cunoscut că „Uniunea sindicatelor agricole" a hotărât ţinerea unei mari întruniri la Bucureşti în ziua de 4 Septembrie 1932, pentru a protesta în contra proiectului de modificare a legii asanării datoriilor agricole. Deasemenea se vor discuta măsurile ce urmează a se lua în scopul menţinerii legii.

La această întrunire, care se va transforma într'un mare congres al agricultorilor cu delegaţi din toată ţara, d. av. Vasile Iamandi a invitat stăruitor pe toţi agricultorii să ia parte în număr cât mai mare.

Din Iaşi va pleca o numeroasă delegaţie. *Ros*

CONSFATUIREA DE IERI

DELA TEATRUL NAŢIONAL

D. Ionel Teodoreanu despre actori, salarii, costume, roluri, accentul moldovenesc şi altele

Ceeace n'a putut face la 15 August, data începerii repetiţiilor,—d-l Ionel Teodoreanu a tradus în fapt eri după amează la ora 5.

Afişul lipit încă de dimineaţă, a întrunit în sala mică de repetiţii întregul personal artistic al teatrului nostru.

Întregul personal, adecă vre-o 30 artişti.

Directorul teatrului, bine dispus —găseşte un zâmbet, o vorbă cu „tâlc" pentru fiecare dintre cei prezenţi.

Apoi începe expozeul, — care constă în tâlmăcirea „pe înţelesul tuturor" a contractului tip de angajament,—contract care a apărut acelora care trebuiau să-l semneze,—să zicem aşa— ...draconic.

Reţinem:

a) *salarii*; „avem un buget de economii, un buget comprimat. D-stră să fiţi însă siguri că, chiar în cazul unei reduceri a subvenţiei, am o rezervă la capitolul economii, care va împiedica reducerea salariilor astăzi în fiinţă"..

b) *ajutoare;* de boală, toaletă, bani,— teatrul nu mai are obligaţia să dea artiştilor. Punctul acesta, rămâne o simplă facultate a direcţiunii"..

c) *garderoba;* „după cum avocatul când vine un client să-l consulte, el nu poate să-i ceară bani pentru a-şi cumpăra un cod sau altă lege,— tot astfel artistul trebuie să şi aibă zestrea sa de scenă. Natural, un costum modern, etc"...

d) *distribuţiile*; „teatrul are tot interesul să-şi valorifice elementele, toate, fără excepţie.

Deaceea artiştii să fie încrezători în distribuţii, să nu le suspecteze"...

e) *studiul*; „în 5 zile se va repeta un rol".

f) *moldovenismul*; „mi s'a spus şi la Bucureşti de către dl. Em. Bucuţă dela Culte, că sunt adversarul moldovenilor. Tocmai eu, ca e în scris..

Hotărât: sunt adversar, dar împotriva accentului moldovenesc pe scenă. Predispune o lene, trenează şi dă impresie de somn. După cum sunt şi adversarul „muntenismelor": ăla, aia etc". Nu însă şi a accentului muntenesc"...

Şi tot aşa, dl. Ionel Teodoreanu a disecat capitolele contractului care a fost comandat şi aprobat de dl. Alex. Mavrodi directorul general al teatrelor, — şi care va fi adaptat tuturor scenelor subvenţionate.

Contractele, primite ostil la începutul vacanţei, au fost semnate de toţi cei în drept.

*

Uitasem să subliniem că înainte de-a intra în fond, d. Teodoreanu a elogiat talentul şi activitatea d-lor Maican, Ghiţescu, Ramadan şi a d-nei Luncescu, menţionând că la Bucureşti, scena moldovenească contează în fruntea teatrelor provinciale...

h. burileanu.

x **„Chino-vinul Dr. Rătianu"** cu China, Kola, Coca, Genţiană şi Glicerofosfat de Calciu întăreşte organismul dându-i vigoare. Se recomandă convalescenţilor şi anemicilor.

Depozit: Farmacia Dr. Rătianu str. Cuza Vodă 48. 1

INFORMAŢIUNI

x *Se afirmă că epitropia Sft-Sotiridon, prin stăruinţa d-lui profesor dr. Râşcanu, a decis să realizeze un împrumut de 12 milioane în condiţiuni avantagioase.*

După o declaraţie a d-lui dr. Râşcanu, acest împrumut, în mare parte, ar servi la completa restaurare a hotelului Racoviţă din Slănic.

x Parchetul de Fălciu a arestat pe Consi. Horeică din Huşi, care a tras asupra fratelui său un foc de armă, rănindu-l.

Tribunalul i-a confirmat mandatul de arestare.

x Artistul Aurel Munteanu, fost la Teatrul Naţional din Iaşi şi apoi „star" în trupa Tanase, — a fost angajat societar cl. I-a la Teatrul Naţional din Craiova.

x Inscrierea elevilor la şcoala „Talmud Thora Mare" din str. Aron Vodă No. 5 pentru anul şcolar în curs se face în fiecare zi între orele 3—5 p. m. la cancelaria şcolii.

Comercianţii pierd clientela din cauza orarului

O întrunire de protestare în Socola

O intensă mişcare a comercianţilor începe de Duminică, când va avea loc în strada Socola, o mare întrunire. convocată de Sfatul negustoresc din acest cartier.

Pe lângă chestia conversiunei oraşeneşti, se va da o mare extindere dezbaterilor, cu privire la orarul de muncă la prăvălii, — ştiut fiind că negustorii se plâng mereu în această privinţă.

Motivul e că din pricina orarului, ei pierd clientela, în mare parte ţărani.

Întrunirea va fi prezidată de d. Dobrovici, fost ajutor de primar.

D.

x Domnilor! Dacă doriţi şi iubiţi frumuseţea sfătuiţi cucoanele şi domnişoarele să întrebuinţeze **„Crema de Lăcrămioare"**. Depozit: Farmacia Dr. D. Beceanu Piaţa Halei Iaşi.

Acţiunea contra speculei

„Blocul cetăţenesc pentru eftenirea traiului" a ţinut săptămâna această în fiecare seară câte o şedinţă. La toate şedinţele s'a discutat chestiunea pâinii.

S'a întocmit un memoriu către Primărie, prin care se constată că nu s'au epuizat toate mijloacele de apărare a populaţiei contra speculanţilor. S'a hotărât să se organizeze disciplina şi rezistenţa cetăţenească.

Astă seară Blocul cetăţenesc se adună din nou. Probabil că o delegaţie se va prezenta Primăriei şi va prezenta soluţiile blocului.

Constituirea corpului absolvenţilor şcolilor superioare de comerţ

Ieri a avut loc şedinţa de constituire a Corpului Absolvenţilor Şcolilor Superioare de Comerţ. Se ştie că acest corp a luat fiinţă săptămâna trecută, având de scop apărarea intereselor profesionale şi mai ales a lupta pentru uşurarea examenelor de diferenţă în vederea intrării la facultatea de drept.

A asistat un număr mare de absolvenţi din diferite serii.

Se procedează la alegerea comitetului, care se constitue astfel: d. P. Fonea, preşedinte, d. Leatris A., vice-preşedinte, iar membrii d-nii: Cernes, Abramovici, Aizicovici, Moscovici şi Palaghian.

Se trece apoi la discuţia art. 68 din legea învăţământului prin care se permite absolvenţilor şcolilor comerciale superioare de a se putea înscrie la facultatea de drept, după trecerea unui examen de diferenţă ce-l va fixa Ministerul Instrucţiunei.

D-l Aizicovici exprimă nemulţumirile absolvenţilor din cauza interpretării greşite date art. 68. Cere reducerea examenului de diferenţa la 4 obiecte: Româna, Latina, Istoria şi Filosofia, dat fiind că absolvenţii şcolilor Comerciale sunt şi absolvenţii gimnaziilor. Deasemenea cere suprimarea examenului de bacalaureat.

D. Haşin aminteşte că acum câtiva ani, absolvenţii şcolilor comerciale puteau urma dreptul fără diferenţă, iar acum se cer două examene aproape imposibile. Cere permiterea înscrierii absolvenţilor la Drept, în urma unui examen sumar la limba latină.

Mai vorbesc d-nii Waldman, Moscovici, Fonea, Abramovici, Leatris şi Cernes. Fac comunicări d-nii Bercovici, Iuster şi M. Strul. Astăzi va avea loc o nouă şedinţă.

M. S.

CRONICA POLIŢIEI

ARESTAREA UNUI HOŢ

la locuinţa căruia s'a găsit un bazar de obiecte

D. Gasparovici, şeful poliţiei judiciare de pe lângă chestură, a fost înştiinţat că un cunoscut client al poliţiei V. Beja n-ar fi străin de unele furturi comise în Tătăraşi.

Imediat au fost trimişi detectivii Asurdoaei şi A Anicăi la domiciliul hoţului.

Acolo au găsit pijamale fine, rochii şi numeroase obiecte casnice. Bineînţeles Beja a fost invitat la poliţie.

Pe drum, el a dat poliţiştilor 500 lei, ca să-l pue în libertate. Detectivii au depus banii la d. comisar Const. Vasiliu, care face cercetări. Beja refuză să arate provenienţa lucrurilor.

*

Furturi. — Poliţia cercetează pe Avram Telal din str. C. Negri No. 16 şi Zeilig Leiba din strada Vântu No. 25, acuzaţi că au furat o sumă de bani d-nei Perla Banciuc din str. Trancu No. 6.

Deasemenea se află în cercetarea poliţiei individul Ion Brăteanu din Tighina, acuzat că a furat 550 lei din buzunarul d-nei Anghhelina Ene din Calea Galaţii No. 82.

— Un furt de haine s'a comis la d-na Magdalena Teoci din str. Marta No. 12.

Accident.— Automobilul No. 592 a lovit pe str. Ştefan cel Mare o căruţă, în care se afla Tinca Grosu din str. Clopotari No. 1. Femeia s'a ales cu leziuni.

Sinucidere.— Soldatul Ungureanu Neculai din rgt. 6 Vânători s'a împuşcat mortal cu un glonţe de revolver. *Sorin*

x D. primar P. Bogdan a hotărât să se înfiinţeze o şcoală primară în str. Salhana.

Vechiul şi renumitul magazin de încredere

FRAŢII WACHTEL

Proprietari Heinrich şi Eizig Wachtel

au redeschis magazinul de ferărie vis-a-vis de Epitropia Sf. Spiridon (în casele Dr. Negel) str. I. C. Brătianu 137

şi roagă pe vechea şi numeroasa ei clientelă a fi vizita, ştiind că vor fi serviţi cu aceiaşi culanţă şi promptitudine în toate articolele de această branşă.

Mai aduce la cunoştinţă că a adus: Tablă galvanizată şi neagră, ciment, Articole Electro-Technice, articole de instalaţiuni pentru apă şi canal, carbid, maşini de gătit etc. etc. şi le vinde cu preţuri convenabile.

D-na şi D-l Lupu Stănescu

anunţă naşterea fiicei lor

ORTANSA

născută Marţi 23 August 1932.

Felicitările se primesc Duminică 4 Septembrie crt. la domiciliul lor din str. Pantelimon No. 17.

Aceasta în locul oricărei alte invitaţii.

INFORMAŢIUNI

x Parchetul a trimis în judecată pentru loviri grave pe locuitorul Copel Iţicovici din str. Ţuţora 32, pentrucă a lovit pe d-ra Debora Moisa din aceiaşi stradă.

x Delegaţia permanentă a municipiului, în ultima şedinţă, s'a ocupat şi de câinii, cari au invadat oraşul.

S'au luat dispoziţiuni pentru stârpirea câinilor vagabonzi.

x D-ra Marcela Mayer din str. Col. Langa 7 a reclamat parchetului că este acostată pe stradă şi ameninţată de către d. Iosef Abramovici din str. Brânduşa.

x Jude instructor I. Comârzan a hotărât a se face o expertiză contabilicească la registrele Băncii „Unirea Tuturor Românilor" din Nicolina, unde s'au descoperit unele nereguli.

x Teatrale.— Duminică 4 Sept. 1932 ora 10 jum. dim. va avea loc în Sala „Trianon",— spectacolul de adio al simpaticului artist Justin Handoca.

Se va juca *„Elixirul tinereţii"*, comedie bufă în 3 acte de Cenarov şi *„Poltasch şi Perlmutter"* sketch din revista „O guriţă la întuneric" de L. Berg.

x Eri a avut loc adunarea generală a Sindicatului maiştrilor zugravi şi vopsitori din oraşul nostru. Cu acest prilej s'a procedat la alegerea noului comite. Au fost aleşi: D-nii L. Marcus preşedinte; C. Ludowig, Emil Kaspiersky, Iohan Ignateşiu, vicepreşedinţi; M. Lisacovscky, M. Burubanu, cenzori; M. L. Zilberştein, secretar general; I. Grosbach casier; L. Spaner, L. Beting, L. Pavel, P. Petroşanu, L. Zingher şi M. Rosenberg, consilieri.

x D. insp. Ferdinand Bartsch, dela c. f. r. plecând în străinătate, este înlocuit de d. inspector Moscopol dela direcţia de exploatare din localitate.

x Astă noapte a avut loc o consfătuire a chelnerilor ieşeni, pentru formarea unui sindicat.

x Scoateri în vânzare. — D-l Heinic Marcu a cerut scoaterea în vânzare a imobilului din str. A. Panu No. 66, proprietatea soţilor Sofia şi Samuel Zaltzberg.

— D-l Iancu Segal din Tg. Frumos a avut scoaterea în vânzare a imobilului din Tg Frumos str. C. Vodă 206, proprietatea comerciantului Milu Şternn.

x Tribunalul S II a condamnat la 3 ani închisoare pe Haim Lipschnid şi la un an pe Iancu Litvac, pentrucă au spart prăvălia d-lui Avram Goldner din strada Ştefan cel Mare, de unde au furat o însemnată sumă de bani.

INFORMAŢIUNI

x **Ultimele modele de stofe pentru domni au sosit la Magazinul „EDUARD".**

x Doctorul **BRENER** *specialist mamoş*, boli de femei, consultaţii de la 2 până la 4 p. m.

x Muştele, gândacii de bucătărie, ploşniţele şi şoarecii propagă toate infecţiunile, căutaţi a le distruge prin toate mijloacele; întrebuinţând **Esenţa de Crisanteme, Cafardine, Ratopax** etc. etc. De vânzare la Parfumerii. Depozit Farmacia Werner Iaşi. 11

Adânc îndureraţii: Teodora şi Nicu Stanciu, Ecaterina şi Const. Drăghici, Maria Ungureanu, Didina şi Ştefan Stoian cu copii, Nicuşor, Dorel şi Dorica fiu, fiice, gineri şi nepoţi, au nemărginita durere a anunţa pierderea prea iubitei lor mamă, soacră şi bunică

DAFINA STOIAN

în etate de 69 ani

încetată din viaţă astăzi 1 Sept. a. c. după o scurtă şi grea suferinţă. Înmormântarea va avea loc Sâmbătă 3 Septembrie orele 4 p. m. la cimitirul Eternitatea.

Cortegiul va pleca de la locuinţa defunctei str. Ioan Creangă No. 68

Aceasta ţine loc de invitaţie pentru prieteni şi cunoscuţi.

ULTIMA ORĂ

Astăzi se depune proectul
pentru modificarea conversiunii

Bucureşti 1.—In consiliul de miniştri de aseară, c'a discutat în special problema conversiunii. Unii membri ai guvernului s'au declarat pentru amânarea proectului la toamnă. Alţii însă s'au opus categoric amânării.

După lungi discuţiuni, s'a hotărît ca proectul pentru modificarea conversiunii să fie depus chiar astăzi la Cameră. Proectul va fi prezintat în forma fixată de d-nii Mironescu şi Armand Călinescu. E aproape sigur însă că în parlament acest proect va suferi unele modificări.

Noui experţi

Aseară a sosit un nou expert al Ligii Naţiunilor, d. Di-Nola (Italia). D-sa a fost primit în gară de către d. Crişan, subsecretar la finanţe.

Sâmbătă vor sosi alţi doi experţi, d-nii Loveday şi Niemeyer.

*

— Ministerul de finanţe întocmeşte în prezent un proect pentru reorganizarea percepţiilor urbane.

— In cinstea ministrului polon dr. Beck, s'a oferit aseară la hotel Palace, un ceai organizat de d. Victor Cădere.

Dr. Beck va avea azi o întrevedere cu d. Iuliu Maniu, după care va face declaraţiuni presei.

— D. Gafencu va pleca ca reprezentant al României la târgul de la Barri.

Apoi d. Gafencu se va întâlni cu d. Titulescu la Veneţia.

— Astăzi se închide discuţia la Mesaj.

Gravă rebeliune lângă Tg. Jiu
Un primar în agonie. Mai mulţi ţărani ucişi

Tg. Jiu 1.— Intr'un sat din apropierea oraşului s'a produs o gravă rebeliune.

Numeroşi săteni, nemulţumiţi de felul cum administra primarul, s'au dus la locuinţa acestuia şi l-au maltratat în chip îngrozitor.

Au intervenit imediat jandarmii şi s'a produs o încăerare violentă.

Jandarmii au trebuit să facă uz de arme.

Mai mulţi săteni au fost serios răniţi. Primarul maltratat, a fost internat în stare disperată în spital.

VIOLENTA CIOCNIRE
A DOUA VAPOARE
Un vas s'a scufundat.—Numeroşi morţi.

Tokio 1.— In apropiere de insula Hokaido, două vapoare japoneze „Raitomaru" şi „Kumiemaru" s'au ciocnit violent. Izbitura a fost atât de puternică, încât vaporul „Kumiemaru", care a căpătat o spărtură enormă, s'a scufundat în cinci minute.

Cu toate ajutoarele sosite în grabă, n'au mai putut fi salvaţi decît şapte membrii din echipajul acestui vapor.

Ce laţi şi-au găsit moartea în valuri

ORA 3
CIRCUITUL AERIAN AL MICII ANTANTE
ANULAT DIN CAUZA CRIZEI

Bucureşti 1.—Precum se ştie, anul acesta, circuitul aerian al Micii Antante urma să fie organizat de România. Concursul aviatic a fost însă anulat de statele Micei Antante, din cauza crizei.

Prinţul Bibescu a plecat spre Haga

Azi dimineaţă de pe aerodromul Băneasa, a decolat avionul „România", având ca observator pe prinţul Bibescu iar ca pilot pe maiorul Burduloiu.

Avionul a plecat spre Haga, unde prinţul Bibescu va prezida congresul anual al fedaraţiei aeronautice.

Un nou examen al Voevodului Mihai

Buc. 1 — Voevodul Mihai, care a absolvit cursul primar, se pregăteşte acum pentru examenul de admitere în clasa I a.

Voevodul va da exameaul la 20 Septembrie în faţa unei comisiuni prezidate de d. ministru Gusti.

Prostituţia, un pericol social
Desbaterile de azi dimineaţă ale Camerei

Bucureşti 1.—CAMERA—D. *Fischer*, **relevă greutăţile pe care la întâmpină comerţul în schimbul de devize.**

D. *Mirescu*, **adresează o interpelare în chestia prostituţiei.** Declară că legea sanitară e nesocotită în această direcţie. La poliţia de moravuri se face trafic de influenţă iar casele de toleranţă funcţionează cum vor.

D. *Ioanifescu*, ministrul sănătăţii, **recunoaşte că d. Miresou** are dreptate. Prostituţia, aşa cum se practică astăzi, a ajuns un pericol social. Spune că va face ca poliţia de moravuri să revină la ministerul de sănătate.

Apoi d. *Ioanifescu* depune un proect pentru modificarea legii administrative, iar d. *Lothar Rădăceanu* un proect pentru îmbunătăţirea situaţiei chiriaşilor.

D. *Negură* vorbeşte despre neregulile dela Oficiul naţional al cooperaţiei.

D. *Ghelmegeanu* răspunde că n'are nimic de ascuns şi că aşteaptă rezultatul anchetei pentru a aplica sancţiuni.

Demersurile Germaniei
pentru sporirea armatei
Memoriul trimis guvernului francez

Berlin 1. — D. Poncet, ministrul Franţei la Berlin, a trimis la Paris memoriul prezintat de guvernul german pentru reorganizarea Reichswehrului. Acest memoriu a fost întocmit de către d. von Neurath, ministrul german de externe. El constitue primul demers făcut de la războiu încoace pentru sporirea armatei germane.

*

Paris 1.— Memoriul primit din partea guvernului german, a produs îngrijorare în cercurile politice. Şeful de cabinet al d-lui Herriot, a plecat imediat să-l înştiinţeze pe primul ministru, care nu se afla la Paris.

D. Herriot, fiind întrebat de ziarişti, a refuzat să facă declaraţiuni, spunînd că mai întâi trebue să studieze memoriul.

*

Berlin 1. — Precum am anunţat, cancelarul von Papen posedă decretul pentru dizolvarea Reichstagului.

Dacă Reichstagul nu va acorda încredere lui von Papen, va fi imediat disolvat şi se va proceda la efectuarea de noui alegeri.

Intr'o asemenea eventualitate, bine înţeles legea electorală va suferi unele modificări.

Mareşalul Hindenburg se mai

GOERING
noul preşedinte al Reichstagului

află deocamdată la Neudeck. Precum se ştie, d. Goering, noul preşedinte al Reichstagului, a solicitat o audienţă la mareşalul Hindenburg. Acesta însă a refuzat să-l primească la Neudeck, amânând audienţa pentru ziua când se va reintoarce la Berlin.

FEMEILE CARE AU FOST
IN REGIUNILE POLARE
O exploratoare îndrăzneaţă porneşte într'un raid de un an de zile

Leningrad (Ceps). — Istoria a păstrat numele câtorva femei care au fost în regiunile polare. Acestea nu erau însă savante, care fac explorări, ci femei ale exploratorilor polari, care au însoţit pe bărbaţii lor în regiunile nordice. Soţia exploratorului polar Peary a hibernat în 1906 împreună cu soţul ei în Groenlanda. Franceza Juliette Jean a murit împreună cu soţul ei V. Rusanov în expediţia din 1912.

Soţia lui Brusilov, Zdankova, a fost prima însoţitoare a bărbatului ei în expediţia spre Sf. Anna. Toţi membrii expediţiei, au sucombat.

Prima adevărată exploratoare artică poate fi numită Irina Leonidovna Rusinova, care a hibernat pentru prima oară pe Novaia Zemlia în anul 1921. Ea a rămas apoi pe Mica Karmakula, unde a lucrat la explorări meteorologice.

In actuala expediţie a spărgătorului de ghiaţă „Sibiriakov", Rusinova participă în calitate de geofiziciană.

Expediţia este însoţită şi de Elisaveta Ivanovna, în calitate de medic. Elisaveta Ivanovna este cunoscută în presă sub numele de Nina Petrovna Demme, care va rămânea un an de zile în calitate de comandantă a staţiunii de explorare

Ea este prima femeie din lume care a pornit într'un raid polar atât de lung.

Un trust ziaristic american a cerut 250 cuvinte prin radio, despre viaţa Ninei Demme. Presa străină continuă a publica numeroase ştiri despre călătoria ei.

x **„Crema Miraculoasă"** distruge petele de pe obraz, albeşte şi catifelează pielea, dându-i o fineţă deosebită şi un parfum delicios. Depozit : Farmacia Dr. Rătianu, Str. Cuza Vodă 48. Se trimite contra ramburs ori unde s'ar cere. 1

TEATRUL TRIANON

Dumiuică 4 Septembrie 1932 ora 10 jum. dimineaţa va avea loc spectacolul de adio al artistului

JUSTIN HANDOCA

SE VA JUCA

ELIXIRUL TINEREŢII

comedie bufă în 3 acte de Cenarov. Spectacolul se va încheia cu

POTTASCH & PERLMUTTER

Skath din revista **„O guriţă la'ntuneric"** de umoristul ieşan I. Berg

UN COMERCIANT IEŞAN
reclamat de creditori

O interesantă reclamaţiune a fost introdusă la parchetul local de către mai mulţi creditori ai comerciantului Iosef Herşcu din str. Adamache No. 13.

Aceştia arată că au dat pe datorie mai multe butoaie cu vin d-lui Herşcu.

Comerciantul, după ce a vândut o parte din acest vin, a trecut restul în proprietatea fiului său, Zeilic Herşcu; şi pentruca butoaiele să nu fie recunoscute, le-a văpsit.

Creditorii arată că sunt păgubiţi cu suma de 140.000 lei.

Parchetul cercetează.

Şcoala pentru copii
surdo muţi

Societatea pentru ocrotirea copiilor surdo-muţi ne trimite următoarele:

Urmând ca institutul pentru surdo-muţi să se deschidă la Iaşi în cursul lunei Septembrie a. c. facem cunoscut să ni se înainteze cererile de înscriere, însoţite de următoarele acte:

1) Actul de naştere (pentru clasa I-a vârsta trebuie să fie între 7 şi 10 ani).

2) Certificat medical din care să se constate că copilul este surdo-mut, sănătos la minte şi la fizic şi că este apt a primi învăţătura specială.

Taxa şcolară şi pentru internat este de 6.000 (şasemii) lei pe an.

Actele se vor trimite până cel mai târziu la 10 Septembrie, pe adresa primăriei Iaşi, str. Alecsandri 14.

Copilul va trebui să se prezinte la data când se va anunţa cu o zestre formată din 3 schimburi, 6 batiste, 3 perechi ciorapi, 3 prosoape, 2 rânduri de haine, o pereche de încălţăminte, un palton, o pălărie, o căciulă, una perie de haine, una perie de ghete, eventual 2 perne, o plapomă şi o pătură.

Toate aceste vor purta cusute pe ele numele şi pronumele elevului.

Vărul ex-regelui Alfons
arestat în Spania

Madrid 1.— Francisc de Bourbon, duce de Sevilla, a fost arestat ieri după amează în legătură cu ultima mişcare revoluţionară. La locuinţa sa s'a găsit un mare depozit de arme.

Ducele Francisc de Bourbon este vărul ex-regelui Alfons.

INFORMAŢIUNI

x **Agresiuni** — D-l Iosef Iosipovici din str. I. C. Brăteanu 131 a reclamat parchetului că a fost lovit cu un drug de fier de către chiriaşele sale d-nele Anuţa Bornştein şi Felix.

— D-na Sura Mendel din str. Păcurari 1 a reclamat parchetului că este zilnic bătută de către soţul ei croitorul David Mendel, care refuză să-i dea şi hrană.

— Parchetul a trimis în judecată pe croitorul Iosub Abramovici din str. Palat No. 50, pentrucă a lovit grav pe Nathan Croitorul din acelaşi stradă.

x D. M. Cohn, funcţionar, ne roagă să arătăm că, suferind de o puternică durere de dinţi, s'a dus la medicul dentist al corporaţiei locale, care a fixat ora de consultaţii între 12 şi 1. Dar la ora indicată pacientul n'a găsit pe medicul respectiv. Astfel, funcţionarul, după ce şi-a împrumutat 90 lei pentru a plăti timbrele la corporaţie, a trebuit să-şi împrumute o nouă sumă pentru a se duce la alt dentist. Supunem această plângere celor în drept.

x D. prim procuror Pogonat, terminând ancheta cazului de maltratare din mah. Ciurchi, unde femeia Margareta Mihalescu a fost crunt lovită de concubinul ei Mihai Odobaşu, fapt relatat încă în numărul de Luni al ziarului nostru, a deferit pe agresor, cu concluzii de arestare, cabinetului III instrucţie.

x Cab. II instr. a pus în libertate pe elevul Haim Feldman şi pe Bercu Leibovici din str. Strâmbă, arestaţi pentrucă s'au găsit asupra lor manifeste comuniste.

x In curând va avea loc inaugurarea ciclului de conferinţe organizat de Soc. cult. studenţească „Moldova Intregită".

Printre conferenţiari se află numeroşi economişti care vor trata despre „Noua orientare economico-financiară din România". Deasemenea numeroase conferinţe vor fi consacrate „Raţionalizării muncii".

x *In grădina Copou* are loc astă seară o frumoasă serbare dată de muzica regimentului 13 infanterie.

Fanfara va cânta dela ora 7 seara până la 1 noaptea, în care interval va executa şi un divertisment muzical intitulat „Visul unui rezervist".

Va urma apoi dans pe un parchet special amenajat.

Intrarea liberă.

Informaţiuni

x **Cafea eftină găsiţi ori unde, dar cafea eftină şi bună numai la „MOCA".**

x **Avocatul C. Diamant** reîntorcându-se în localitate şi-a reluat consultaţiile între 9—11 dim. şi 7—8 d. a. la biroul d-sale din str. Vasile Conta 9.

x **D. avocat Max Silbermann** *reîntorcându-se în localitate şi-a reluat consultaţiunile în biroul d-sale din str. V. Conta No. 22, între orele 8-9 dim. şi 7-9 seara.*

x **D. General Dr. Sava-Goiu** *îşi reia consultaţiile pentru boale de ochi între 2—4 p. m. cu începere dela 1 Septembrie 1932.*

x Bătăturile le înlăturaţi sigur cu „Coricol".

Depozit : Farmacia Polak, str. Ştefan cel Mare.

x Inscrierile şi reînscrierile la şcoala primară de băeţi cu drept de publicitate „CULTURA" se fac zilnic între orele 9—12 a. m. şi 3—6 p. m. în cancelaria şcoalei din str. Mărzescu 26. Elevii săraci şi orfani pe lângă că sunt scutiţi de taxele şcolare mai capătă, cărţi, hrană şi îmbrăcăminte în mod gratuit.

x Doctorul **Sebastian Pineles** specializat la Paris şi Viena în boli de copii şi sugaci consultă zilnic 8—10 dim. şi 2—5 d. a. în str. Şcoalei de Arte 9 etaj (lângă soc. Sport şi Muzică).

DE INCHIRIAT 3 apartamente câte 2 camere şi bucătărie sau 2 apartamente câte 3 camere şi bucătărie în Iaşi str. Ghica Vodă No. 41. Informaţiuni la d. avocat I. Serafimi str. Sf. Sava 15.

DE INCHIRIAT lângă Fac. de Medicină odaie frumos mobilată, având intrare separată, lumină electrică, sobă teracotă şi cu acces la baie. A se adresa la Magazinul Ford—d-rei Males.

Crescătoria iepurilor de casă

a d-nei Elena Inginer Minchevici

Ungheni jud. Bălţi

Vinde iepuri de casă de rasă pură : cincila, cincila-rex, castor-rex etc.

Tot acolo se vând blănuri de iepuri de casă, gata.

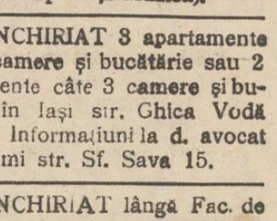

DOCTOR
V. A. Berghiner
Fost Intern şi Asistent Universitar
BOLI INTERNE şi BOLI DE FEMEI
17 ani de practică
Iaşi—Str. Săulescu No. 2
Telefon 437
Consult. 8—12 şi 2—6

Aviatorul Mollison renunţă
la noul zbor peste Atlantic
în urma insistenţelor soţiei sale

New-York 1. — Din localitatea Sydney (Noua Scoţie) se anunţă că d-na Mollison a insistat pe lângă soţul său să renunţe de a întreprinde raidul America-Anglia.

Ea l-a sfătuit să se înapoieze în Anglia cu vaporul, deoarece sănătatea aviatorului Mollison este sdruncinată din cauza recentelor sboruri, a numeroaselor funcţiuni sociale şi a condiţiunilor atmosferice puţin favorabile.

*

Se ştie că soţia lui Mollison este cunoscuta aviatoare Amy Johnson. Ea se teme că un nou raid peste Atlantic i-ar putea fi fatal bărbatului ei şi deaceia încearcă să-l oprească cu orice preţ. In urma insistenţelor soţiei sale, e aproape sigur că Mollison nu va mai pleca în zbor din America spre Europa.

Basarabenii se împacă cu guvernul
Ei primesc un minister fără portofoliu şi un sub-secretariat

Bucureşti 1.— Majoritarii basarabeni continuă să se agite cerând guvernului să le satisfacă revendicările. In acest scop va avea loc azi o nouă consfătuire.

D. Halipa va face o expunere şi va întreba sfatul basarabean, dacă să primească sau nu oferta guvernului. Această propunere constă în acordarea pentru moment a unui minister fără portofoliu şi a unui subsecretariat, urmând ca la toamnă să se ofere un departament plin.

E aproape sigur că basarabenii vor primi oferta.

In acest caz, d. Halipa va depune jurământul ca ministru al Basarabiei.

Pentru locul de sub-secretar, basarabenii vor indica probabil pe d. Anton Crihan.

200 arestări
de comunişti la Bălţi

Bălţi 1.— Poliţia locală a descoperit un nou nucleu comunist. Conducătorul acestei organizaţii este un anume Weinman, curier sovietic. Asupra lui s'a găsit corespondenţă cifrată şi scrisă cu cerneală simpatică.

In legătură cu această descoperire, poliţia a operat 200 arestări.

Deficitul bugetar
al Angliei

Londra 1—Trezoreria britanică a publicat o statistică, din care rezultă că deficitul bugetar al Angliei se cifrează în ultimul an la 77 milioane lire (N.R.—Aproape 54 miliarde lei).

ANUL XXVIII No. 7605 — 3 LEI EXEMPLARUL — SAMBATA 3 SEPTEMBRIE 1932

ABONAMENTE
Lei 1000 . . . . pe un
„ 500 . . .
300 . . .

ATELIERE
IAŞI.—STR.

OPINIA

ZIAR POLITIC COTIDIAN

OPINIA
BON
No. 29

Regele Ferdinand I
Bucureşti
Str. Ştirbei Vodă 3
(Adm. Dom. Coroanei)

NECESITATEA CONVERSIUNII

Este acum evident că legea de modificare a conversiunei va trece prin parlament, că marea şi mijlocia proprietate agricolă va fi distrusă. Agricultorii vor trage consecinţele că nu au putut împiedica, în trecutul parlament, samsarlăcurile interlope, întinderea conversiunei acolo unde nu trebuia.

Şi totuşi campania violentă a cavalerilor creditului integral începuse a cădea în ridicol. Scrisoarea D-lui Şerban Ghica este o dovadă. După ce săptămâni de zile ni se repetase cazurile Capra sau Maltezeanu, sau cazul ciubotorului din Buhuşi care ceruse conversiunea pentru că avea un loc la cimitir, când este evident că nici un tribunal nu i-ar fi acordat aceasta, începuse acum comentariile exagerate ale unor drepte cereri de conversiune. Scrisoarea din „Epoca" pune capăt sperăm acestor comentarii.

Am putea umplea zile după zile aceste coloane, citând nume şi cazuri de propietari agricoli, pe care îi salva conversiunea şi cari meritau aceasta.

Dar de ce sacrificiul integral al unei categorii atât de importante de cetăţeni, într'o ţară în care principala ocupaţie este agricultura?

Căci este evident că de îndată ce conversiunea va fi modificată, creditorii se vor năpustii ca corbii şi nici un agricultor nu îşi va mai putea continua munca productivă. După cum este evident că exproprierea a dat înapoi, din punct de vedere calitativ, producţia noastră, făcându-ne să pierdem debuşeurile externe, şi că distrugerea restului de proprietari rămas de atunci va avea urmări şi mai grave.

Atunci când s'a acordat conversiunea datoriilor de război ale Germaniei, când e vorba să se ceară anularea datoriilor în America; când celebrul istoric Guglielmo Ferrero ne aminteşte că la romani, în vremuri de criză, se spărgeau tabliţele pe cari erau scrise datoriile, începându-se altele „tabulae novae", de ce la noi această intangibilitate, această susceptibilitate pentru creditul integral?

De ce când proprietarul în urma crizei şi devalorizării şi-a pierdut cel puţin jum. din avere, acel care a plasat banii în rente sau efecte a pierdut chiar mai mult, de ce numai cămătarii care luînd şi 24 şi mai mult la sută dobândă, reluîndu-şi astfel o parte din creanţe, numai ei să nu sufere?

Aşa cere Societatea Naţiunilor, ni se spune; aşa cer experţii ei, ca să ne dea... sfaturi de reorganizare.

Şi mai este o latura a chestiunii şi aceasta pare mai serioasă.

Prin legea de stabilizare ne-am angajat în faţa Europei, acelei Europe care a văzut Anglia abandonându-şi moneda, să menţinem cursul leului. Or, aruncând în spatele Băncei Naţionale atâtea miliarde poliţe agricole, periclităm leul, periclităm stabilizarea.

Argument prea puţin serios.

In cazul când creanţele proprietarilor vor veni la execuţie, este evident că creditorii învăjbiţi prin acordarea conversiunii, acum la largul lor, vor purcede fără întârziere la execuţii silite, moşiile se vor vinde pe preţuri ridicole, din lipsă de concurenţă, dacă nu vor rămâne primului creditor ipotecar. Ori poliţele care sunt la Banca Naţională sunt ale creditorilor chirografari sau ale celor ipotecari de rang mai înalt, în majoritatea cazurilor nu vor putea fi acoperite. De unde se va acoperi atunci Banca Naţională? De la băncile care au scontat poliţele? Dar acestea în marea lor majoritate abea se ţin pe picioare.

Foarte bine a spus în aceste coloane D. Argetoianu că prin votarea conversiunii s'a consfinţit o situaţie de fapt. Se dă posibilitate proprietarilor, cari nu pot plăti, fiindcă la preţurile actuale nu se acoperă de multe ori nici cheltuiala de producţie, să plătească treptat. Creditorii cari nu pot altfel primi nimic, în majoritatea cazurilor, vor primi 60 la sută fără dobândă.

Prin urmare Banca Naţională care, este evident, în cazul de execuţie silită îşi va pierde cea mai mare parte din creanţe, este în măsura posibilului, asigurată de a încasa măcar o parte din ele. De ce dar situaţia aceasta a doua să fie mai rea?

Că va pierde o parte din dobânzi; dar dobânzile sunt câştigul acestei instituţii căreia Statul, adică noi toţi, i-a acordat dreptul regalian de a emite monedă? De ce nu ar putea pierde câţiva ani o parte din aceste beneficii, cari sunt enorme?

Conversiunea nu este dreaptă ne spun mari jurişti? Cine o contestă. Dar oare exproprierea era justă? Conversiunea este însă o necesitate, consecinţă a împrejurărilor pe cari nimeni nu le poate stăpâni, după cum necesitate a fost exproprierea, precum a spus Casaţia atunci când s'a discutat constituţionalitatea acestei legi.

T. B.

Tulburările dela Berlin

Am anunţat că'n ziua deschiderii Reichstagului, s'au înregistrat la Berlin tulburări de stradă. Intre comunişti şi hitlerişti s'au produs ciocniri sângeroase. Intervenind poliţia, a operat numeroase arestări.

In clişeu: un comunist urmărit de poliţişti (în stânga) şi un hitlerist arestat adresează salutul cu mâna ridicată spre un grup de partizani (în dreapta).

Ancheta noastră

VISUL MILIOANELOR

Alte răspunsuri

Zilnic primim noui răspunsuri la ancheta întreprinsă: „Ce-aţi face, dacă aţi câştiga cinci milioane?"

Le publicăm în ordinea primirii:

D. August Scriban, profesor:

—„Aşi face pomană discretă cu săracii mei".

D. Rudolf Suţu, publicist.

—„Dacă aşi câştiga banii, aş sprijini un talent, care a făcut cinste ţării.

E vorba de fiica mea Rodica Suţu, care deşi a fost clasată prima la concursul de piano din Paris, totuşi guvernele cu miniştri de resort n'au ţinut s'o încurajeze.

Obţinând câştigul, ceiace n'a făcut statul aşi face eu părintele ei; şi cred că renumele ţării n'ar fi în pagubă".

D. Ion Sava, regisor la Teatrul Naţional:

E prea târziu. N'aşi mai avea ce face.

D. Gh. Ciurchianu, şef de depou C. F. R.:

De-aşi câştiga cinci milioane,
Aş crede sigur că-i un vis,
Şi în această ipoteză
Dispoziţii aş da în scris:

Un milion dau zestre fetei,
In care caz, doi „galonaţi"
Vor sta la uşă să primească
Pe mult grăbiţii „candidaţi"

Un milion aşi da nevestei
Să-l strângă sau să-l cheltuiască,
Cu învoiala, ca o lună
Nici un cuvânt să nu vorbească.

Un milion cred mi-ar ajunge
Să-mi fac în Ciurchi un mic palat,
Depe a căruia terasă
Să binoclez în lung şi'n lat.

De-o moară şi de-o brutărie
Din rest, socot, mi-aşi face rost,
Şi-aşi vinde pâine tuturora,
O lună, cu doi lei sub cost".

D. Const. Ramadan, artist la Teatrul Naţional:

—„Aşi repara Teatrul Naţional".

D. Ilie Nedelcu, controlor financiar.

—„Un cămin modest şi un sprijin pentru prigoniţii soartei".

D. Aurel Ghiţescu, artist la Teatrul Naţional:

—„Mi-aşi cumpăra două valize şi aşi pleca în Indii, spre a cunoaşte oamenii cu pielea neagră".

D. Iosef Balaban, funcţionar:

—„Aş investi suma în zece brutării, ca după un an să acord personal un premiu de 5 milioane lei"!

D. N. R.z.scu, inginer:

—„Cu două milioane l-aşi face mat pe d. prefect Petrovanu, care vrea să canalizeze Cotnarii cu apă.

Eu aşi canaliza Iaşul cu Cotnari, printr'o conductă cu o singură cişmea instalată în Piaţa Unirii, lângă statuia lui Vodă-Cuza. Această cişmea ar fi prevăzută cu un far înalt, ca să lumineze minţile acelora, care nu ştiu să gospodărească frumoasa şi bogata noastră ţară.

Cu restul, aşi face filantropie şi m-aşi retrage în Belgia".

D. Nathan Ozias:

Cinci milioane de-aş avea
Ia ă cum aş proceda:
Un castel mi-aşi face sigur,
Cu moşii şi cu păduri:
Mobile, argaţi, podoabe
Jacht, maşină şi trăsuri.
Un voiaj la Londra — New-Jork
Mi-aşi alege linia,
Şi-un abonament pe viaţă
Aşi face la „Opinia".

D. Ch. I. Bernstein *compozitor*:

Mi-aşi aranja o orchestră de 40 persoane, îmbrăcate în costume naţionale, cu care aşi colinda toată lumea pentru a face cunoscută frumoasa noastră muzică românească.

Elevi, când daţi teză
Succesul e asigurat dacă
purtaţi încălţăminte de
cauciuc poros,
care evită transpiraţia,
QUADRAT-RIGA

BIBLIOTECA

Mînăstirii Neamţu

In patru încăperi din preajma bisericei mari din M-rea Neamţu, se află instalată biblioteca M-rei, care conţine aproximativ 10.000 cărţi şi manuscrise.

Am găsit printre ele, două din cele mai vechi, în slavoneşte, latineşte şi greceşte: una din anul 1557 şi anume „Ioannis Zonarae monachi, qui olim Byzanti magnus drangarius excubiaru fen biglae, procolcretarius fuit, compendium historiarum, in tres tomos distinctum, quorum".

Legătura acestei cărţi, este imprimată în lemn şi piele, fină şi deosebită ca eleganţă. Cealaltă carte, din anul 1650, scrisă în greceşte şi latineşte, tratează despre: „De rebus Turcicis Laonici Chalcocondylae".

Manuscrise importante şi vechi: Isaxirul de Teofan monahul—1777; Isaxirul de acelaş—1789; Cuviosul Lazăr de Mihail scriitorul—1780; Nichita monahul — 1780. Apoi, o carte foarte veche, cu o tipăritură deosebită, intitulată: „Paharnicul Gabriel Averescu".

Trei evanghelii şi biblii: Evanghelia slavonă tipărită la Lemberg sub Petru Movilă—1636; Indreptarea legei sub Matei Basarab, tipărită la Târgovişte — 1652; Biblia lui Şerban Cantacuzino, tipărită la Bucureşti—1688.

Biblioteca conţine numeroase evanghelii, psaltiri, ciasloave, octoihuri, mielitelnice, acaftisturi, tipice, uricare, etc. Cărţi, de toate felurile, privitoare la descrierea Moldovei, istoria românilor, letopiseţe, acte şi documente pentru naşterea României, hrisoave, tot felul de cărţi cu material de istoria bisericească, predici, dogmatice, liturgice, catehise. Biblioteca este îmbogăţită şi cu cărţi de filosofie, literatură, dicţionare, cărţi greceşti, latineşti, franceze şi germane; numeroase cărţi greceşti dăruite de Neofit Eliade, fost egumen al M-rei Secul; sute de cărţi slavone şi manuscripte slavoane, printre care o liturghie sârbească, cu o însemnare românească, din 1633 şi o evanghelie din 1677 cu scrieri româneşti. Apoi, manuscripte importante româneşti, — toate legate şi numerotate.

Rudolf Suţu

DIN TOATA LUMEA

Un vis revelator — La Drau, în Austria s'a întâmplat un caz care provoacă senzaţie.

De curând s'a înecat la Baden un tânăr anume Peter Eder. Toate cercetările făcute pentru găsirea cadavrului, au fost zădarnice.

Acum câteva zile însă, a venit la mama lui Eder o rudă a ei, un copil de zece ani, anume Rudolph Kohlmaier şi a povestit că în trei rânduri i-a apărut înecatul în vis şi i-a indicat că apele i-au târât corpul până aproape de oraşul Drau.

Imediat rudele au plecat împreună cu copilul la Drau şi s'au dus pe malul apei. La un moment dat, copilul s'a oprit şi a arătat un loc, pe care mortul i l-ar fi arătat în vis.

S'a lansat o cange şi într'adevăr s'a găsit cadavrul.

*

Şah cu figuri vii — La New-York se practică un sport nou, care a tras mulţi intelectuali.

E vorba de un joc asemănător cu cel al şahului.

Stadionul a împărţit în cincizeci pătrate de câte doi metri fiecare. In lăţime sunt cinci pătrate, iar în lungime zece. Jucătorii, în număr de douăzeci sunt aşezaţi pe două rânduri, zece de o parte a frontului, zece de cealaltă.

Fiecare din grupe trebue să ajungă pe locul opus, având grijă să scoată din joc prin înconjur, cât mai mulţi adversari. Sportul acesta a fost denumit „jocul cavalerilor".

*

Naşterea la divors — La tribunalul din Manchester urma să se judece procesul de divorţ dintre soţii Bartad. Motivul era: nepotrivire de caractere.

In timp ce însă avocatul bărbatului pleda, d-na Bartad a fost cuprinsă de durerile facerii şi a căzut jos. Imediat, ea a fost transportată la spital.

Acolo soţii s'au împăcat şi au anunţat tribunalul că renunţă la divors. Copilul a adus pace!..

*

Feminism, dar cu rochie.— Următoarea păţanie nostimă este relatată de ziarele spaniole:

D-na Vortin, o cunoscută luptătoare pentru acţiunea feministă, s'a dus în satul Blebas să facă propagandă printre femei pentru formarea unui nucleu de luptă.

Gospodinele s'au adunat la şcoală şi la ora anunţată femenista a apărut. Era îmbrăcată într'o haină bărbătească, purta guler şi cravată şi avea părul tuns.

Zărind o aşa costumată, femeile au provocat un scandal imens. Câteva au silit sufrageta să intre într'o cameră şi acolo au îmbrăcat-o cu o rochie obişnuită. Abea după aceasta s'a putut ţine întrunirea.

Visul lui Marconi

Energia luminii

Cunoscutul inventator italian Marconi a fost întrebt recent care este visul său. Marconi a răspuns:

— „Aş vrea să descoper atâta în puterea luminei, încât ea să fie singura sursă de energie a lumii. Toate motoarele din lume, toate industriile, toate trenurile să fie mişcate numai de energia luminii, în aşa fel ca oameni să nu fie utilizaţi la munci grele. Energia omenească trebuie utilizată numai în scopuri intelectuale.

Acesta-i visul meu".

Un plan gigantic

pentru uscarea Mării Mediterane

Inginerul de Stat Soergel din Munchen şi-a terminat de curând proectul său de uscare a Mării Mediterane, plan care se prezintă destul de fantastic, dar căruia nu i se poate nega marea importanţă ce prezintă. Proectul prevede uscarea mării dintre Europa, Asia şi Africa pe lungime de 3860 kilometri şi o înălţime de 1430 k'm., adică pe o suprafaţă de 2,967,570 km. Vastul plan pare a fi realizat prin ridicarea unui mare dig la Gibraltar, care să oprească afluxul apelor Atlanticului în Marea Medeteranâ. Al doilea dig l-ar forma Dardanelele la Marea Neagră.

Cu ajutorul acestor diguri, apa Mării Mediterane s'ar micşora rapid prin evaporare şi s'ar obţine o imensă suprafaţă liberă de pământ arabil, peste un milion k m. p. în jurul ţărmurilor actuale

In pag. 4-a:

ULTIMA ORA

Un aeroplan

care se transformă în automobil

De câţiva ani, tehnicienii din Statele-Unite erau preocupaţi cu inventarea unui aeroplan, care să se poată transforma cu uşurinţă în automobil. Iată acum că s'a ajuns şi la acest rezultat.

Pe aerodromul din New-York s'a experimentat zilele acestea un nou tip de avion.

Cu ajutorul unui mecanism special, aripele se învârtesc în jurul unei axe şi se aşează deoparte şi de alta a caroseriei, în timp ce coada se ridică în spatele aparatului.

Aeroplanul este astfel transformat într'un automobil cu care se poate circula pe stradă.

Actualităţi artistice

SOARTA TRISTĂ A PIESELOR ORIGINALE

UN AUTOR ROMAN VREA SA INVEŢE IDISCH...

O informaţie din ziarul nostru, ce anunţa că ultima comedie terminată a scriitorului ieşean *Adrian Pascu*, nu va vedea lumina rampei pe scena locală, — a stârnit discuţie în rândurile celor care urmăresc activitatea literară a camaradului nostru.

In acest senz, d-sa ne vorbeşte:

—„Da, am terminat o comedie „*Luna de miere*" ce te asigur că n'are nici o legătură cu o lună de miere—a mea.—N'o prezint scenei de care mă leagă primele succese, cu toate că i-am promis'o încă de astă primăvară d-lui Ionel Teodoreanu, deoarece, recitind'o, mi-am dat seama că n'aşi mai avea distribuţia dorită şi apoi"...

— „*Apoi?*"...

— „Am impresia că piesele originale nu mai sunt pe gustul... hai să zicem... al publicului ieşean. Deaceea mă resemnez, până în ziua când voiu reuşi să-mi schimb naţionalitatea.

Cred că în curând am să mă numesc: *Pascky*, sau *Pascolini*, sau *Peisechmanovici*.

Dealtfel, sfătuiesc pe toţi confraţii, să ceară de urgenţă schimbarea de nume, dacă vor să mai fie jucaţi pe undeva în ţara noastră.

Nu-i nici o procopseală să fii român!...

Incep să regret că nu l'am ascultat pe actorul *Adolf Teffner*, care m'a sfătuit atunci când el şi trupa lui dela „*Pomul-Verde*", mi-a jucat o revistă în idisch, — bine înţeles tradusă ca vai de ea, — de ce nu învăţ evreeşte.

Ideea aceasta mă obsedează din ce în ce mai mult. Ia închipueşte-ţi ce ar fi fost, dacă piesele scrise până azi şi care s'au bucurat de oarecare succes, — le aveam în idisch, sau în altă limbă ca să se mai vorbească şi dincolo de „dela Nistru pân'la Tisa".

Nu vezi?,. Ultima „porcărie" franţuzească sau ungurească este tradusă, imediat montată îngrijit şi se bat teatrele şi publicul pentru ea.

Pe câtă vreme, tu, autor român, dacă nu eşti peştele unei dive sau codoşul unui potentat, trebuie să te zbaţi, să faci antecamere, să te milogeşti şi să aştepţi până se îndură cineva să te joace.

Actorul român când e distribuit într'o piesă originală, face o

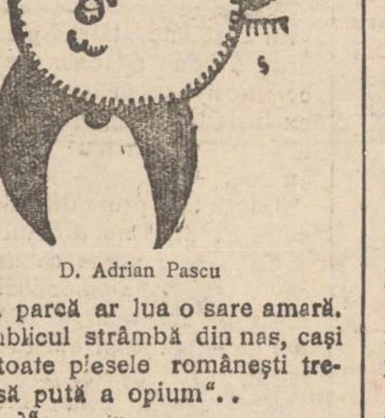

D. Adrian Pascu

mutră parcă ar lua o sare amară, iar publicul strâmbă din nas, caşi cum toate piesele româneşti trebuie să pută a opium"..

— „?"...

— „In ţara în care se aruncă milioane teatrelor,—autorii autohtoni sunt consideraţi drept milogi. Urmăreşte,—nu repertoriile teatrelor unde de ochii celor care se mai încăpăţinează să apere literatura originală, figurează întotdeauna câteva piese româneşti. Figurează numai, cât de jucat, nici pomeneală!..

Nu-i ruşine că în vremurile astea să se dea 3—4 milioane, pentruca o campanie particulară să se îndure să joace o piesă şi aceea aleasă nu prin meritele ei, ci prin manevrările autorului?...

De ce nu s'a jucat până azi „*Regele Chibriturilor*", de care mi s'a spus că e comedie plină de haz şi a fost mereu anunţată?.. Fiindcă unul din autori nu era încă deputat şi...

Să nu crezi că-ţi spun asta din invidie; eu am fost jucat şi aşi putea să mai fiu, dacă aş vrea.

Dar e o ruşine!.. Mucezesc

(Continuarea în pagina II-a)

Concurența noastră prezintă clienților imitația tablei galvanizată 22 foi în loc de adevărata tablă galvanizată „Nadrag“ 22 foi marca „2 Ciocane“.

Rugăm observați ca fiecare legătură să aibă imprimată marca

„NADRAG 2 CIOCANE“

Singura tablă originală Nadrag, solidă, care rezistă la îndoituri

„FERRUM“ Soc. An.
str. Brătianu 136
Reprezentanța exclusivă a fabricei Nadrag.

CROITOREASA SAU LENJEREASA
Poartă la mașina de cusut pantofi de cauciuc poros contra transpirației
QUADRAT-RIGA.

Voiaj de plăcere spre Insulele Atlantice

Splendidele programe de voiajuri de plăcere din anul acesta organizate de Hamburg-America Linie, sunt încheiate cu o minunată călătorie spre Insulele Atlantice, care au loc la 10 Septembrie. Cunoscutul și apreciatul vapor „Oceana“ care deservește acest traseu, va transporta participanți spre interesantele ținuturi, unde vor vizita printre altele : Ponta Delgada, Madeira, Teneriffe, Insulele Canarice, Cintra Lissabona etc. O foarte bună recreere și impresii de neuitat vor rămânea mult timp participanților călătoriei spre Insulele Atlantice. Prețul minimal al acestui voiaj de o durată de 27 zile, și care va fi efectuat în condițiuni absolut de primul rang, este RMK 505.

Prospecte și informațiuni, cereți la Reprezentanța Soc. Hamburg-Amerika Linie,—Frații Lemel Iași—str. Lăpușneanu No. 40, Telefon 192, șiRoman str. Ștefan cel Mare 175.

TEATRUL TRIANON

Duminică 4 Septembrie 1932 ora 10 jum. dimineața va avea loc spectacolul de adio al artistului

JUSTIN HANDOCA

SE VA JUCA

ELIXIRUL TINEREȚII

comedie bufă în 3 acte de Cenarov. Spectacolul se va încheia cu :

POTTASCH & PERLMUTTER

Skath din revista „O guriță la'ntuneric“ de umoristul ieșan I. Berg

DUREREA de CAP
DE DINȚI și NEVRALGIILE CELE MAI REBELE - ÎNLĂTURĂ IMEDIAT
NOVAL
CEREȚI LA FARMACII CUTII ORIGINALE

DOCTOR
M. MATASARU
Specializat la Paris—fost asistent de spital la Paris
Boli Interne:
INIMA, PLĂMÂNI
și tratamentul tuberculozei pulmonare cu Pneumatorax artificial
Str. Mărzescu 16 (parter)
Cons. 9—10 a. m. și 3—6 p. m.

DOAMNA DOCTOR
Zenobia Vitner-Rosenthal
reîntorcându-se în localitate și-a reluat consultațiunile de la 2—5 p. m. str. Cuza Vodă No. 9.

DOCTORUL
R. DAMSKER
str. Ghica-Vodă No. 44-46
consultă zilnic
MEDICINA INTERNA
SIFILIS și
GENITO-URINARE
Diathermie și băi de lumină
între orele 8-11 a. m. și 3-7 p. m.

DOCTOR
Mendel Avram
— Medic de spital —
Consultă zilnic între 8—10 dimineața și 3—7 p. m.
BOLI CHIRURGICALE, BOLI DE FEMEI, NAȘTERI, VENERICE
Iași, str. Costache Negri 15
Deasupra farmaciei Margulies)

Prefectura Județului Iași
Biroul Mobilizării
PUBLICAȚIE
No. 141 Anul 1932 luna August 23

Se aduce la cunoștința generală că, în conformitate cu dispozițiunile Marelui Stat Major, comunicate cu adresa No. 300 | 932 și potrivit art. 70 și 71 din Regulamentul Legei Rechizițiilor, și în cursul acestui an, între 1—30 Septembrie, vor avea loc operațiunile de recensământ a animalelor de tracțiune, hamuri, șei, vehicule cu tracțiune animală etc.

Aceste operațiuni se fac în fiecare an, în scopul de a se cunoaște din timp cantitățile disponibile ale acestor eventuale rechiziții.

In acest scop toți proprietarii sunt rugați a declara tot felul de animale de tracțiune, hamuri, șei, trăsuri, căruțe, biciclete etc., ce posedă, cunoscînd tot odată că, acei cari nu vor declara sau, vor declara ireal, inducând în eroare Comisiunile, se vor face pasibili de pedeapsă prin amendare, potrivit dispozițiunilor art. 71 din sus menționatul Regulament, dresându-li-se cuvenitele acte de dare în judecată.

Prefectul Județului Iași
PETROVANU
Șeful Biroului Mobilizării
N. IOSUB

x **LA CERNAUȚI** se găsește zilnic ziarul „Opinia“ la chioșcul din piața Unirei (halta tramvaiului) precum și la debitele principale din oraș.

Lucrările Parlamentului

1 Septembrie

CAMERA.— *D. Rădulescu-Mehedinți*, raportor la mesaj, analizează răspunsul Adunării deputaților la mesajul tronului, accentuând că în fața unor probleme importante cum sunt : politica externă, minoritățile, etc. toate partidele au fost de acord. D-sa critică atitudinea liberalilor care prin glasul d-lui Duca, au readus în desbaterile Camerii, persoana Suveranului. Intervine d. *Inculeț* care afirmă că liberalii sunt pe deplin monarhici.

Apoi, a luat cuvântul d. *Ioan Mihalache*, ministru de interne.

*

SENATUL.— D. *Nițescu*, ministrul agriculturii, depune un proect de lege, pentru mărirea taxelor de import la grâu și un alt proect de lege în chestiunea warantelor.

D. *M. Manoilescu*, întreabă din nou, care este rostul vizitei în țară a d-lui colonel Beck.

Răspunde d. subsecretar de stat *Gafencu*, care spune că politica României este acea politică garantată prin tratatul dela Versailles.

Se declară apoi vacant, un loc de senator la Bălți.

Informațiuni

x Sănătatea nu se poate menține în organismul omului dacă nu-și îngrijește dantura, întrebuințați **Dentifricele Dentol Werner.** De vânzare la Parfumerii DepozitFarmacia Werner Iași. 12

x *Peniru inimile caritabile.*— Credem că cetitorii își mai amintesc de accidentul suferit de un meseriaș, care, întorcându-se noaptea acasă, a fost curentat de niște sârme electrice în str. Trei Erarchi.

De atunci e mai mult de un an, nefericitul meseriaș se află bolnav,—paralizat,— și îndură el și ai săi cea mai neagră mizerie.

Cine dorește să ajute această familie să-i trimetă obolul pe adresa Stradela Trei Erarchi 2 pentru Moise Șmil.

x Bătăturile le înlăturați sigur cu „Coricol“.

Depozit : Farmacia Polak, str. Ștefan cel Mare.

Din nou filme puternice la :
„Cinema Gheltzer“

„Ramper-omul fiară“ în extraordinara interpretare a marelui tragedian **Paul Wegener,** este tragica poveste a unui om fiară, predestinat de către o soartă străină să sufere și să facă să sufere...

Al doilea film : ANNY ONDRA splendida ingenuă care place atât de mult cinefililor, apare în unul din cele mai bune filme ale sale, în : „Anny, Anny, te iubesc !“ cu parteneri excelenți, muzică frumoasă, subiect și tratare excelentă.

Al treilea film : „Cavalerul Spadei“ aventuri extraordinare ! In antracte, o surpriză : „Omul uriaș“ în carne și oase !

Jr.

SE VA APLICA TIMBRE DE AVIAȚIE PE ARTICOLE DE LUX

Ca de pildă : parfumuri, creme, pudre, roș de buze, etc.

Farmaciștii, magazinele de parfumerie, de galanterie, drogheriile, au primit ieri o interesantă circulară din partea ministerului de finanțe.

Se stipulează în acea circulară, că trebuie să se aplice timbrul de aviație pe toate articolele în legătură mai mult sau mai puțin cu parfumera.

Și sunt enumerate multe: apa de colonie, ori ce fel de prafuri, creme și cosmetice, boia pentru sprîncene și păr, roș de buze, hârtie parfumată, pastile parfumate,—și alte multe, ca lacul pentru unghii, alifii, pudre, etc.

Se aplică un timbru de 1 leu pe aceste produse până la valoarea de 50 lei; de 2 lei până la valoarea de 200 lei.

Pe o cumpărătură ce trece valoarea sus arătată timbrul e de 5 lei.

Aceasta pentru fabricatele indigene.

Taxa pentru cele străine e dublă, și se achită de importator la vamă, pentru întreaga marfă importată.

Dispoziția intră în vigoare imediat. *D.*

INFORMAȚIUNI

x *Revizuirea pensiilor I.O.V.*— In conformitate cu ordinul casei generale de pensiuni, urmând a se face o revizuire a tuturor pensiilor I. O. V., se aduce la cunoștința tuturor pensionarilor pentru a se prezinta la percepția de care aparțin, cu următoarele acte :

1) Certificat — pentru a dovedi că pensionarul este în viață.

2) Certificatul de pensie, eliberat de Ministerul Apărării Naționale.

3) Dacă ultimul copil a ajuns la vârstă de 18 ani.

4) Dacă văduvele sunt nemăritate.

x Partidul Național-Agrar din localitate convoacă pe toți membrii săi la consfătuire pentru ziua de Sâmbătă 3 Sept. a. c. ora 8 seara, la clubul partidului din str. Alexandri.

Membrii comitetului de Direcție și executiv sunt obligați a lua parte.

x Secția tineretului a soc. „Iubirea de oameni“ organizează astăzi prima ședință de auto-cultură, ce are loc în sediul soc. din str. Cucu 22, unde d. dr. H. V. Soibelman va conferența despre „Tuberculoză“. Intrarea liberă.

x D. dr. Zigmund Huber a fost numit șef de lucrări cu titlul definitiv la laboratorul de chimie agricolă dela facultatea de științe din Iași.

x Tribunalul Roman a reconfirmat pentru a treia oară mandatul de arestare a polițaiului Luscaru, acuzat de nereguli. Acesta a făcut apel la camera de punere sub acuzare.

x In cercurile ligii Creștine se dă ca sigur că în alegerea parțială nentru locul de senator devenit vacant la Bălți, prin invalidarea lui Novitzchi, va candida d. Lascar Tărăbuță, cunoscutul avocat ieșan.

x Doctorul BRENER *specialist mamoș*, boli de femei, consultații de la 2 până la 4 p. m.

Spectacolele zilei

Unde mergem astăzi?..

2 Septembrie

Teatrul Național.— *Relache.*

Teatrul Cinema Trianon. — *„Plăcerea iubirei“* cu Liane Haid, Oscar Karweiss și Walter Rilla ; *„Il est charmant“* cu Henry Garat și Meg Lemonier ; Caricaturi *Micky Maus.*

Teatru-Cinema Phoenix. — *Relache.*

Grădina și sala cinema Sidoli. *„Dușmanii sângelui“* cu Albert Basserman, Hans Stuwe, Tony V. Eyck și Ad. V. Schletow ; *„Simfonia junglei“* ; Jurnal sonor *Fox Movietone.*

Cinema Gheltzer. — *„Anny, te iubesc !“* cu Any Ondra ; *„Ramper“* (Omul fiară) cu Paul Vegener și *„Cavalerii spadei“.*

In antracte: *com cul Ernesto.*

Grădina Pomul Verde. — „Fantoma din New York“, piesă în 3 acte de Osip Dimov. In rolurile principale Mișa Fischsohn și Sara Ghingold.

Strandul Iașului, (strada Palat). Distracții în aer liber: canotaj, tenis, dans, exerciții gimnastice. Bufet bine asortat.

Un deținut se otrăvește

pe sala tribunalului din Bârlad

Bârlad 2.— Un deținut a încercat ieri să se sinucidă pe sala Tribunalului. Iată cum s'a produs faptul :

Ieri a venit spre judecare reconfirmarea mandatului de arestare a lui Andrei Rotaru, implicat în fraudele dela ad-ția financiară. Pe când deținutul ieșea din sala de ședințe, a băut o parte din conținutul unei sticluțe cu otravă. A fost însă observat de d. av. Victor Stoenescu. Acesta, împreună cu câteva persoane, s'a repezit la Rotaru și i-au smuls sticla din mână.

Autoritățile urmează să stabilească de unde și-a procurat deținutul substanța toxică.

Sandu

NEGUSTORUL CU DOUĂ NUME

UN CAZ INTERESANT LÂNGĂ BACĂU

Bacău 2 — La parchetul local s'a prezintat locuitorul Manole Munteanu, arătând că a fost impus la o sumă de dări pentru cârciumă, debit, etc., când el nu-i negustor.

Parchetul a ordonat cercetări, cu care ocazie s'a stabilit următorul caz curios.

Intr'un sat din jud. Roman avea o cârciumă locuitorul Const. Munteanu. Criza l'a doborât și a fost declarat în faliment.

Și-a împrumutatat atunci un nume falș : Manole Munteanu, a cerut autorizație de cârciumă pentru Săucești (Bacău). Cu această autorizație s'a mutat la Săucești unde și-a deschis o cârciumă. Afacerile îi mergeau bine, când, ghinionul lui fiscul a greșit adresa. In loc să vie la el să încaseze dările, s'a prezintat la adevăratul Manole Munteanu din Săucești, căci fără ca negustorul să știe, se afla în Săucești un sătean cu acest nume. Fiscul îl știa și la plata dărilor cârciumei s'a adresat lui.

Dosarul ajungând la parchetul local, s'a dispus arestarea cârciumarului, cu nume fals.

Plecarea artistului ieșan Justin Handoca...

Incă unul care ia drumul... mirajului, drumul Capitalei.

Și sincer spunând, ne pare rău despărțirea de Justin Handoca. O regretăm, fiindcă Handoca este de-al nostru, ieșan născut și crescut.

Artistul Justin Handoca

In orașul acesta a primit primele noțiuni de didactică teatrală, — talentul îl avea, — noi i-am hărăzit primele aplauze, noi l'am încurajat și l'am format.

Și dacă astăzi, Handoca nu mai face parte din cadrele scenii ieșene, — vina i-o atribuim lui însuși.

Temperamentului său, firei sale vijelioase !...

La plecare, noi nu-i putem dori decât : izbândă.

Ieșenilor, le cerem să vie să-l mai vadă la spectacolul de „rămas bun“ anunțat pentru mâine dimineață la „Trianon“... *H. Bl.*

Inscrieri și examene

la școala normală

Cursurile anului școlar la școala normală „Vasile Lupu“ din Iași încep în ziua de 15 Septembrie a. c. Examenele de corigență și integrale se țin dela 10 la 15 Septembrie a. c. pentru clasa I-a sunt vacante în acest an 30 locuri de solvă. Taxa anuală este de lei 8000, la care se mai adaugă pentru primul an 500 lei taxă de instalare.

Inscrierile pentru clasa I-a se fac în fiecare zi de lucru până la 5 Septembrie, iar examenul de admitere se va ține în ziua de 10 Septembr. ora 8 a. m. Concurenții la acest examen trebuie să aibă vârsta de 12—15 ani și vor anexa la cererea timbrată adresată Direcțiunei următoarele acte : Actul de naștere, buletin de vaccină, certificat de naționalitate, certificat de absolvirea cursului primar și certificat de bună purtare.

Pentru acest an se admit cu aprobarea Ministerului Instrucțiunii, prin transferare în clasele II-a, III-a și IV-a, elevi dela licee și gimnazii.

Nici un elev nu va fi primit în școală până nu va depune rata I-a de taxă și rămășiță din anul trecut școlar. Rata I-a pentru bursieri este de lei 2000, iar pentru solvenți 3000 lei. Se mențin și pentru acest an școlar taxele de corijare de 100 lei de obiect și taxa de inscriere pentru repetenți de 500 lei.

O CERERE A CETĂȚENILOR

din cartierul spitalului Pașcanu

Primim :

Sub primariatul D-lui C. Toma, cu mare stăruință, s'a adus apă în strada de Nord și Stroici, iar sub conducerea d-lui P. Bogdan, actualul primar al Municipiului Iași, s'au făcut următoarele pentru cetățenii cartierului spitalului Pașcanu :

1) Sa instalat lumină electrică în strada de Nord și Stroici, făcându-se legătură cu lumina din strada Dragoș astfel că tot cartierul este iluminat.

2) S'a făcut tot anul trecut câte un trotuar pe străzile Stroici și de Nord pentru a putea înlesni cât de puțin locuitorii, de a nu mai înota ca și până acm în noroi.

3) Iar actualmenie se lucrează la terminarea pavării străzii spitalului Pașcanu, stradă ce a rămas neterminată de ani de zile și care devenise din cauza scurgerei apelor o adevărată râpă, așa că accesul la cimitirul Eternitatea și cel Armenesc devenise o imposibilitate.

Tot odată avem promisiuni sigure că după terminarea străzii, se va instala și lumină electrică dela spitalul Pașcanu până la cimitirul Armenesc, lumină de care se va servi Cimitirul Eternitatea și întreg cartierul Spitalului Pașcanu.

Cu această ocazie, cetățenii cartierului spitalului Pașcanu, văzând interesul ce-l are actualul Părinte al Municipiului Iași, aduc pe această cale călduroase mulțumiri d-lui primar P. Bogdan, având credința că lucrarea începută va fi dusă la bun sfârșit.

Cetățenii din Cartierul Spitalul Pașcanu

Soarta tristă a pieselor originale

(Continuarea din pagina I-a)

prin cartoane atâtea piese și se aruncă banii pe toate inepțiile. Nu cerem și nimeni nu poate cere, exclusivitatea originalelor sau prohibiția importului maculaturei străine.

Dar într'o proporție de 30 la sută, avem și noi dreptul la viață.

Când este vorba ca un actor, cu o reputație mondială, — să joace pe scena unui teatru Național, — sar confrații în păr cu legea, care-i așa și pe dincolo...

Ce fac d-nii dela S.A.O.R. ?... Dorm ?...

Au doar membrii prin comitete și comiti..

—„*Soluțiile ?...*“

—„Una singură : schimbarea naționalității.

Deacea n'am să mai scriu nimic, până nu voiu învăța idisch.

Așa cel puțin, știu că n'am să mai fiu jucat pe scena Naționalului, dar o să mă joace *Fischzon, Prizant, Tetfner, Așkenazy,* — din Herța până'n Johanesburg în Africa, — și sper că voiu avea un „ce“ profit, iar tantiemele mi se vor trimite mai cinstit, ca până acum“...

Petru Grancea

BOLNAVI, NEPRIMIŢI IN SPITALE, RĂTĂCESC ŞI MOR PE STRĂZI

Cazuri impresionante în localitate — O situaţie neomenească care trebuie să înceteze

Am relatat ieri faptul că bolnavii săraci sunt respinşi din spitale când vin să ceară în mod gratuit, ajutor medical. Speram că conducătorii spitalelor se vor sesiza şi vor lua măsuri pentru înlăturarea acestei situaţii. Nu s'a făcut însă nimic şi bolnavii continuă să rătăcească pe străzile oraşului, chinuiţi de boală şi de mizerie.

Situaţia aceasta a avut urmări grave. Pe ziua de azi avem de înregistrat două cazuri mortale, dintre bolnavii respinşi dela spitale.

O femeie sucombă în stradă

De vreo cinci zile venea în fie care zi o femeie la spitalul Sf. Spiridon. La rugămintea ei, de a fi primită în spital, primea acelaş răspuns:

— „Mâine. Nu sunt locuri".

Şi pe măsură ce zilele treceau, boala femeii se agrava din ce în ce.

Ieri dimineaţă femeia a venit din nou la spital. A aşteptat rândul, dar a fost iarăş respinsă.

După prânz bolnava a plecat din spital.

Dar în faţa porţii, i-a venit rău. Sleită de puteri, a căzut jos şi şi-a dat obştescul sfârşit.

Identitatea femeii n'a putut fi stabilită.

Un bolnav moare într'un han

Dar iată un alt caz la fel de impresionant.

Muncitorul Teodor Stan din Petrijoaia-Fălciu s'a îmbolnăvit în ultimul timp şi s'a dus la spital. A fost consultat şi s'a dat o reţetă care costa 160 lei. Bietul om nu avea un ban în pungă şi nici nu putea lucra din cauza boalei.

Trei zile la rând a umblat pe stradă şi a cercat zădarnic să obţie un pat în spital. Aseară a întâlnit un prieten, dela care a împrumutat 20 lei, cu care a plătit un culcuş la un han din str. Vasile Conta.

Toată noaptea s'a sbătut în febră, iar în zorii zilei nenorocitul a fost găsit mort.

Trei bolnavi găsiţi pe stradă

Dar cazurile acestea nu sunt izolate. Zilnic sânt găsiţi pe stradă, oameni doborâţi de boli.

Pe ziua de ieri, gardienii publici au adus alţi trei oameni, care au căzut în nesimţire în mijlocul străzii.

Au colindat poliţiştii pe rând toate spitalele, dar peste tot bolnavii au fost respinşi. Neavând nici o posibilitate de a le veni în ajutor, bolnavii au fost lăsaţi în stradă, deoarece nu avea nici un fel de adăpost.

Nici sinucigaşii nu sunt primiţi

Dar situaţia aceasta mai prezintă încă o latură gravă.

Un poliţist ieşan ne-a comunicat că în foarte multe prilejuri, trebuesc intervenţii mari chiar şi pentru primirea celor ce se sinucid.

Astfel ni s'a citat că s'a adus un sinucigaş la un spital şi a fost nevoie de o jumătate de oră de parlamentări pentru a se putea interna victima.

Aceiaş situaţie e şi în cazurile victimelor din accidente.

*

Credem că este timpul ca epitropii spitalelor să se sesizeze. Nu este permis, ca oamenii să moară pe stradă când avem cinci spitale la Iaşi. Spitalele sunt instituţii de asistenţă socială; iar atunci când au fost înfiinţate, ctitorii lor au avut în vedere numai populaţia săracă şi nu pe acei care au de unde plăti asistenţa medicală.

Din partea noastră protestăm în modul cel mai energic împotriva acestei stări de lucruri şi cerem măsuri urgente de îndreptare.

Maur Săveneanu

---

x **Scăpaţi de bătături!** Un mijloc sigur şi uşor pentru distrugerea imediată şi definitivă a bătăturilor este **BATURIN.**

Depozit: Farmacia Dr. Beceanu Piaţa Halei.

Carnet monden

Căsătoria fiicei d-lui prefect Petrovanu

Aseară, în locuinţa d-nei şi d-lui prof. V. Petrovanu, prefectul judeţului, — în cadru de strictă intimitate, a avut loc solemnitatea căsătoriei religioase a d-rei Titina Petrovanu cu dl. cpt. Aristotel Alexandrescu, din jandarmi.

Cununia a fost oficiată de preotul prof. Niculea, care a ţinut şi o însufleţită cuvântare, terminând cu urarea de bine tinerilor căsătoriţi.

Nuni au fost: d-na colonel Munteanu şi dl. prof. V. Petrovanu.

A urmat o masă copioasă.

Asistenţa a numărat printre alţii: D-na şi dl. farmacist Vasiliu, d-na şi d. colonel Munteanu, d-na şi d. cpt. Lelescu, părintele Niculea cu d-na, d-na şi d. Schifirnetz, d-ra Margareta Petrovanu, dl. maior Tăutu, d-na Cornelia Cortez, dl. cpt. Hossu, dl. prof. Alexandrescu, dl. Miluţă Gheorghiu, d. cpt. Tăutu, d. Aurel Petrovanu, d. Lică Spiridon, etc.

S'a petrecut în plin, până în zori, — asistenţa fiind întreţinută de arcuşul lui Ghiţă Bălănescu.

p. grancea

---

x**D. Doctor I. Schwartzman** ost asistent al clinicei din Paris, specializat în boli de inimă, plămâni şi rinichi. Tratamentul tuberculozei pulmonare cu pneumotorax artificial, injecţii sclerozante la varice, consultă *boli interne şi copii* zilnic între 11-1 a.m. şi 4-7 p.m. în str. Căpitan Păun No. 10. Telefon No. 11.

GRADINA POMUL VERDE

Astă seară Vineri 2 Septembrie 1932 PREMIERA

Fantoma din New-York

Piesă în 3 acte şi 1 prolog de marele scriitor OSSIP DYMOV

cu MIŞA FISHSON şi SARA GHINGOLD

PROLOGUL MARII REVOLUŢII

A apărut

„In preajma revoluţiei"

Roman de CONST. STERE

PROLOG:

SMARAGDA THEODOROVNA (vol. I)

Copilăria şi adolescenţa lui Vania Răutu (vol. II)

fiecare volum 350 pagini 80 lei

Roman din viaţa Basarabiei de odinioară.

De vânzare la toate chioşcurile de ziare, precum şi la depozitul de ziare S. Peretz, str. Unirei No. 9.

Liceul de Fete al Profesorilor Asociaţi

„M. Kogălniceanu"

Iaşi. — Strada Căpitan Păun No. 6 — Iaşi

Şcoală particulară cu drept de publicitate

CURS COMPLECT CU 7 CLASE

Inscrierile şi reînscrierile au început şi se fac în fiecare zi dela 9—12 şi 4—6.

Taxele reduse—Pentru clasele I-a şi V-a taxe excepţionale

Directoară, M. POPOVICI

INFORMAŢIUNI

x Inscrierile şi reînscrierile la şcoala primară de băeţi cu drept de publicitate „CULTURA" se fac zilnic între orele 9—12 a. m. şi 3—6 p. m. în cancelaria şcoalei din str. Mărzescu 26. Elevii săraci şi orfani pe lângă că sunt scutiţi de taxele şcolare mai capătă, cărţi, hrană şi îmbrăcăminte în mod gratuit.

x *Crema Khasya* face să dispară ridurile (sbirciturile) feţei. Depozit Farmacia Polak str. Ştef. cel Mare.

Fräulein, mit kindergarten und kinderpflegekurs, (Badener Schule) Wienerin, sucht Stelle. Adresse Redaktion.

Adânc îndureraţii: Teodora şi Nicu Stanciu, Ecaterina şi Const. Drăghici, Maria Ungureanu, Didina şi Ştefan Stoian cu copii, Nicuşor, Dorel şi Dorica fiu, fiică, gineri şi nepoţi, au nemărginita durere a anunţa pierderea prea iubitei lor mamă, soacră şi bunică

DAFINA STOIAN

în etate de 69 ani

încetată din viaţă în ziua de 1 Septembrie a. c. după o scurtă dar grea suferinţă. Inmormântarea va avea loc Sâmbătă 3 Septembrie orele 4 p. m. la cimitirul Eternitatea. Cortegiul va pleca de la locuinţa defunctei strada Ion Creangă No. 68.

Aceasta ţine loc de invitaţie pentru prieteni şi cunoscuţi.

TESTA

COMBATE

DURERI DE CAP - MIGRENE

NEVRALGII - DURERI DE DINŢI

RĂCELI - GRIPĂ - JUNGHIURI

IN FARMACII ŞI DROGUERII

Dr. Gr. Dimitriu

Asistent al clinicei dermato-sifilitice

Medic şef al secţiei dermato-venerică de la spitalul militar

consultă în fiecare zi între orele

5—8 după amează

str. Lăpuşneanu No. 23

Către cetitorii noştri din Huşi

Ziarul „Opinia" soseşte la Huşi la ora 4 jum. aducând ultimele ştiri din ţară şi străinătate.

Ziarul se găseşte de vânzare atât la vânzătorii de ziare cât şi la depozitul nostru Librăria „Leontin" până la ora 11 seara.

DE INCHIRIAT în str. Asachi No. 8 odăi mobilate şi nemobilate sau mic apartament.

DE VÂNZARE întreg imobilul.

Pentru sezonul de vară ! ! Ondulaţiuni permanente

LA DEMEK S-SOR KARL PODRAZKY

IAŞI, STR. LĂPUŞNEANU 12 PREŢURI CONVENABILE

„GHIZELLE"

A adus un mare transport de Pălării de dame pentru sezonul acesta, modele originale.

Salonul de mode „Ghizelle"

str. Alexandri No. 6

La depozitul de ziare

S. PERETZ

din str. Unirei 9

se găsesc numere vechi din ziarul „Opinia", precum şi serii complecte din bonurile pentru premii apărute până azi.

Societatea filantropică

„STEAUA"

persoană juridică

Şcoală profesională primară de fete „Steaua-David Herzenberg" statizată cu ordinul No 347 din 1930.

Aducem la cunoştinţa popu ţiei că inscrierile pentru ambele cursuri se fac zilnic în cancelaria şcoalei din str. Anastasie Panu No. 11 între orele 10—12 şi 3—5.

Direcţiunea

ARESTAREA UNUI COMERCIANT IEŞAN

El era urmărit de mai mult timp, dar abea aseară a putut fi descoperit şi depus la Galata

Aseară la orele 10 a fost depus în arestul Galata comerciantul Sami Poplingher din Iaşi, str. Ştefan cel Mare No. 37.

Acesta fusese condamnat acum 8 luni la un an închisoare de către trib. Iaşi S. II, pentru bancrută frauduloasă.

Comerciantul făcând apel, Curtea l-a respins, aşa că sentinţa a rămas definitivă.

Văvând că nu mai are nici o şansă de a scăpa de această condamnare, a căutat a se sustrage urmăririi poliţiei.

Cu arestarea sa fiind însărcinat detectivul Simion dela biroul judiciar, acesta a început a-l urmări prin oraş şi acasă, pentru a-l aresta.

Soţia d-lui Poplingher şi vecinii spuneau agentului că comerciantul este volajor şi vine foarte rar în Iaşi.

Detectivul văzând că nu poate să-l aresteze acasă, a întrebuinţat altă cale.

S'a prezentat la cafeneau „Traian" şi a întrebat pe un chelner dacă Sumi Poplingher este acolo.

Chelnerul care îl cunoştea pe comerciant, fără a bănui de ce este căutat, l-a arătat pe negustor

Agentul l-a aşteptat la ieşire, şi l-a declarat arestat.

Comerciantul a fost condus la poliţie, de unde a fost trimis cu un gardian public la Galata.

D. Sami Poplingher încă depe când ţinea debitul de regie de sub hotelul „Traian", a fost implicat într'o afacere de furt de produse r. m. s., împreună cu mai mulţi spărgători.

Procesul mai este în curs de judecată.

E. Ghiurtz

GRAV ACCIDENT LA FUNDAŢIE

Un lucrător se prăbuşeşte dela 25 metri înălţime

Un groaznic accident s'a întâmplat azi dimineaţă la Fundaţia Ferdinand, în următoarele împrejurări:

Azi dimineaţă la ora 7 şi jum. când s'a ordonat începerea lucrului, muncitorul Gh. Sârcu din str. Tăetoarei No. 1 s'a urcat pe schelă la al patrulea etaj.

La un moment dat însă, sprijinindu-se de margina schelii, s'a rupt o scândură care nu era bine prinsă şi nefericitul muncitor s'a prăvălit dela o înălţime de 25 metrii.

Trecătorii care se aflau în faţa Fundaţiei au zărit cu groază cum muncitorul cădea la pământ cu capul în jos. Câţiva au sărit să-l prindă în braţe. Dar era prea târziu. Când au ajuns la locul nenorocirei, Gh. Sârcu zăcea la pământ în nesimţire, cu baza craniului sdrobită.

Cu o ambulanţă a Salvării, muncitorul care era în ultimele momente de viaţă, a fost transportat spre spitalul Sf. Spiridon. Pe drum însă, a sucombat.

Din ordinul parchetului, cadavrul a fost transportat la morga spitalului Sf. Spiridon.

S. Maur

Agricultorii pregătesc o mare manifestaţie de stradă la Bucureşti

Formarea unui front puternic pe chestia conversiunii

După cum am relatat, potrivit hotărârilor luate Duminică de către congresul regional al agricultorilor din Moldova, Basarabia şi Bucovina, — o delegaţie de numeroşi agricultori şi-a dat pentru ieri întâlnire la Bucureşti.

Scopul: ultimele tatonări pentru a determina guvernul să renunţe la proectul de modificare a conversiunii agricole.

Declaraţiile d-lui Duca

Eri dimineaţă, delegaţia agricultorilor din provinciile arătate, şi căreia i s'a alăturat un grup de saşi din Ardeal, — s'a prezentat şefilor de partide de opoziţie şi a obţinut declaraţiile acestora, că se obligă a abroga legea d-lui Mironescu, în ziua când vor fi chemaţi la cârma Statului.

Şeful liberalilor, d. I. G. Duca, a declarat următoarele:

— „Partidul nostru n'a fost pentru proectul d-lui C. Argetoianu, întocmit astfel ca să beneficieze aceia care n'au raţiunea unei datorii agricole.

După cum,—a complectat d-sa — partidul liberal nu este nici pentru proectul Mironescu,—lege restrictivă care nu înţelege să îmbrăţişeze agricultura mică şi mijlocie, care, — dacă legea se va vota—vor cădea în prăpastia.

D-l av. Vasile Iamandi, care a făcut parte din delegaţie şi s'a înapoiat azi în localitate, — ne spune că d-l Duca şi-a dat cuvântul, că la timpul oportun, va schimba legea.

Tot d-sa ne spune că mişcării agricultorilor s'au raliat toate clasele debitoare, — care la meetingul ce are loc Duminecă la Bucureşti, vor cere menţinerea conversiunii.

O mare manifestaţie

Un alt informator, ne precizează că la întrunirea amintită care va fi succedată de o mare manifestaţie de stradă, — ce va ataca vehement amestecul experţilor în chestia asanări agricole.

Acelaş informator ne spune că foarte mulţi parlamentari majoritari, printre care şi deputaţii M. Ralea şi G. Zane, la dezbateri, vor vorbi împotriva proectului ministrului de finanţe.

Henry Burileanu

FOOT-BALL

Echipa „Vulturii"

în vizită la Iaşi

Sâmbătă şi Duminică joacă la Iaşi „Vulturii" din Dorohoiu.

In prima zi oaspeţii vor disputa matchul cu echipa ieşană „Generală", iar Duminică vor fi opuşi unui unsprezece puternic al echipei „Textila M. W."

Ambele matchuri prezintă un deosebit interes, întrucât din teamul oaspeţilor fac parte şi câţiva jucători bine cunoscuţi ieşenilor.

In plus „Vulturii" au repurtat un remarcabil succes în turneul ce l-au făcut în Bucovina şi Moldova, asumându-şi o serie de victorii frumoase.

Deasemenea ambele echipe-gazde se străduiesc să opună câte un 11 selecţionat, în scopul de a face o figură frumoasă în această partidă.

Nu ne îndoim că jocurile vor fi interesante [illegible]

Lupta pentru preşedinţia Camerei de Agricultură

Intre d. Haralamb Vasiliu şi d. Rohr

După oare care frământări, guvernamentalii au depus lista pentru alegerea de la camera de agricultură, ce are loc la 10 Septembrie. In fruntea listei figurează d. Rohr. Mai candidează d-nii Agricola, Cardaş şi Haralamb Vasiliu, profesori universitari.

In club părerile sunt împărţite. Pe de oparte sunt profesori universitari, cari cer ca preşedintele să fie un profesor. Alţii însă îl vor pe d. Rohr.

Lupta se va da după alegere, —pentru preşedinţie şi se va da numai între d-nii Rohr şi Haralamb Vasiliu, de oarece, după cât se afirmă, d. Cardaş a renunţat la această demnitate.

INFORMAŢIUNI

x **Dela Ad-ţia financiară.** — Cu ordonanţa Nr. 4535 s'au avizat azi 1.064.000 lei, primă de echipare pentru armată pe luna August.

Salariile pe August au fost achitate în întregime iar plata pensiilor continuă regulat după itinerariul stabilit.

Pensii trimestriale, nu s'au avizat încă.

x Camera de punere sub acuzare a admis ieri apelul parchetului şi a dispus menţinerea sub stare de arest a comuniştilor arestaţi acum câteva zile la Copou.

Acestora Trib. S. III le-a confirmat mandatele de arestare.

x Deponenţii băncei Marmorosch Blank sunt convocaţi pentru Duminică 4 Septembrie orele 10 (zece) în sala Camerei de Comerţ, pentru noi hotărâri şi comunicări.

x La 10 Septembrie clubul averescan din Iaşi îşi va reîncepe activitatea. D. Petru Pogonat a primit numeroase circulări dela centru, prin care se cere reorganizarea clubului, întrucât la toamnă d. Mareşal Averescu va întreprinde o intensă acţiune politică.

x Primăria a hotărât ca începând de săptămâna viitoare să se intensifica încasările, deoarece deficitul atinge aproape 40 la sută.

x La sfârşitul lunei curente se va face o mare mişcare în armată.

x Tribunalul a condamnat la un an închisoare pe Altar Nusem Ber din şos. Păcurari pentru excrocherie.

x D. Gh. Colcea, ajutor de primar, înapoindu-se din concediu, şi-a reluat serviciul la primărie.

O expoziţie reuşită

In expoziţia colaboratorului nostru, dl. *Ing. Cezar Cristea*, figurează următorii ieşeni de marcă: Dan Bădărău, Anibal Ciurea, M. Sadoveanu, Ioan Simionescu, Dr. P. Zosin, Comandor Argeşianu, Dr. Bé-é Gatoschy, Prof. univ. Popovici, Dr. Cădere, Bazil Lupu, Exc. Sa Min. Poloniei Szembek, Prof. univ. Ilie Popescu-Spineni, Cav. Sever Zota, Preot Hodoroabă, Ţintilă, V. Petrovanu, Turtureanu, Eug. Boureanu, Finkelştein, Cpt. Viţelaru, Rosenbaum, Cpt. Ştefănescu, Epitropul Marcopol, Inspector silv. A. Ivanov, A. Ghiţescu, Leontin Iliescu dela „Universul", Cei 4 Doctori, Camil Gârcineanu, Topârceanu, Marcu, Pensionarii şi ieftenirea vieţii, Jean Melle ş. a.

Cellalt expozant dl. *Victor Georgescu*, stud. la Acad. Belearte, prezintă: naturi moarta, flori, portrete şi peisagii în ulei şi aquarele, isbutite.

E o inaugurare de sezon artistic promiţătoare la sala *„Ileana"*, şi un fericit debut al expozanţilor.

Premii de vară

pentru toţi cetitorii ziarului „Opinia"

Păstrând vechea tradiţie, am organizat o nouă serie de premii absolut gratuite, pentru numeroşii cetitori şi abonaţi ai ziarului nostru.

„Opinia" care pătrunde în toate casele şi în toate păturile sociale, dă un larg prilej oricui să beneficieze de bogate cadouri care constau din 25.000 lei numerar, distribuite în felul următor:

Un premiu de 10.000 lei
10 premii a câte 1.000 „
10 „ „ „ 500 „

precum şi 15 premii a câte 5 kg. zahăr prima calitate.

In total deci 36 premii frumoase care vor reveni cetitorilor, în mod absolut gratuit, fără nici o dificultate şi fără nici o supra taxă.

Pentru participarea la aceste premii trebuesc strânse 45 cupoane. Detaşaţi dar zilnic cupoanele.

ULTIMA ORĂ

O noapte de groază în Capitală

Cum s'a produs formidabila explozie de lângă Bucureşti

Bucureşti 2.— Iată amănuntele complecte şi precise asupra violentei explozii ce s'a produs ieri lângă Bucureşti:

Aseară pe la ora 6 toată Capitala a fost alarmată de nişte bubuituri puternice. După câteva minute s'a aflat că o magazie de la bateria de muniţiuni din Rudeni situată între forturile Chiajna şi Chitila, a luat foc. In câteva automobile, au plecat îndată spre locul nenorocirei reprezentanţii autorităţilor militare şi civile.

Deasemenea toate secţiile de pompieri au pornit în grabă spre Rudeni.

Ploaia de schije

Dar operaţiunile de salvare erau imposibile. Pompierii încercau să se strecoare spre magazia în făcări printre pomi şi tufişe.

Insă încercările lor rămâneau zadarnice, fiindcă din toate părţile cădea o ploaie roşie de schije, care zburau deasupra copacilor şi cădeau pe pământ. In faţa primejdiei, pompierii au fost nevoiţi să se culce cu faţa în ţărână sau să se ascundă în gropi. Cei mai mulţi s'au retras, după ce cu mare greutate au putut întinde pompele printre arbori.

D. colonel Popescu, a reuşit să scape teafăr. Căpitanul Pocrt însă a fost lovit de o schijă şi grav rănit la picior.

Deasemenea locotenentul Gropescu, care s'a aruncat într'un şanţ, pentru a scăpa de ploaia de foc s'a ales cu leziuni serioase.

Fuga populaţiei

In comuna Rudeni şi împrejurimi s'a produs o panică de nedescris. Populaţia era înspăimântată cu atât mai mult cu cât acum câţiva ani s'a produs acolo o explozie groaznică.

Oamenii au început imediat să evacueze locuinţile, fugind din bătaia dezastrului.

Mai mulţi copii, care în naivitatea lor voiau să privească tabloul, au fost răniţi. Părinţii alergau după dânşii, scoţând strigăte disperate.

In timp de un ceas populaţia reuşit să evacueze Rudenii, refugiindu-se la mari distanţe, unde nu mai era nici o primejdie.

O explozie uriaşă

Explozile continuau la intervale mici, cu detunături puternice. Se întunecase. Era ora 8 şi jumătate seara.

Toate eforturile depuse pentru a opri întinderea nenorocirei, au rămas fără succes.

Focul s'a răspândit cu furie şi a cuprins magazia No. 5, în care se afla depozitată o cantitate imensă de rachete. S'a produs o explozie extraordinară. Limbi uriaşe de flăcări, în benzi multicolore: verzi, galbene, roşii, albastre se înălţau în văzduh, luminând cerul pe o întindere enormă şi creind în noapte o feerie sinistră.

Ploaia de schije continua să se reverse peste tot câmpul spre Chitila, ca un bombardament neîntrerupt. Primejdia devenia din ce în ce mai mare, din cauza vântului care suflând destul de puternic, ducea coloana de foc spre alte şapte magazii.

Dar grija pompierilor de a salva măcar magazia No. 1, în care se aflau bombe de tranşee rămase încă dela germani din timpul războiului, s'a încheiat fără efect.

De mult se proectase demontarea acestui material vechi, care constituia o permanentă primejdie.

Dar chestiunea a fost mereu amânată.

Bucureştiul zguduit

Când a luat foc magazia No. 1 la ora 9 seara a izbucnit o explozie formidabilă. Toată Capitala a fost zguduită, ca de un cutremur de pământ. In diferite străzi, din cauza presiunii aerului, s'au spart sute de geamuri, ca de pildă la palatul ziarului „Adevărul", la diferite magazine din Calea Victoriei, etc. La librăria Socec s'a prăbuşit în cioburi o vitrină principală. La mai multe case au crăpat pereţii şi s'au răsturnat mobile.

Numeroase persoane, din cauza spaimei, au leşinat pe străzi, cum a fost cazul lucrătorului Vasile Timuş, care a căzut în nesimţire în faţa Universităţii şi a fost dus spre spital.

La spitalul Colţea s'a prăbuşit luminătorul cel mare.

Victimele datoriei

La ora 10 seara exploziile continuau. Flăcările s'au întins cu furie şi au aprins pădurea din apropiere. Cizmarul Cristea Constantin care privea pe şosea spectacolul îngrozitor, a fost lovit de o schijă în picior.

Pompierii încercau să se apropie de magazia No. 3, unde focul părea că se liniştise puţin. Dar când au ajuns la câţiva metri, s'a produs din nou o explozie puternică. Soldatul Const. Cioroiu a fost grav rănit la mâni şi picioare şi transportat la spital. Alţi trei soldaţi s'au ales deasemenea cu leziuni serioase.

Pompierii neputând ajunge la locul sinistrului, au dat intensitate maximă pompelor. Dar apa nu cădea peste magaziile în flăcări, ci numai împrejurul lor.

Dar şi această intervenţie era folositoare, fiindcă în felul acesta focul a fost centralizat şi flăcările nu mai aveau posibilitate să se întindă.

Incendiul a continuat toată noaptea şi în cursul dimineţii. In jurul magaziilor din Rudeni, s'a postat o pază puternică, pentruca nimeni să nu se apropie. Din cauza schijelor, şoseaua care duce spre Rudeni e avariată pe o mare întindere.

Cauza dezastrului

Cercetările făcute până acum n'au putut stabili în mod precis cauzele dezastrului. La început se credea că este vorba de o neglijenţă, adică de vre'o lumânare aprinsă sau de vre'un muc de ţigară asvârlit lângă depozit. Ulterior însă ipoteza neglijenţei a fost înlăturată.

Autorităţile au ajuns la convingerea că marea nenorocire se datoreşte căldurei puternice de ieri, care a încins materialele din depozit.

Ancheta fiind în continuare, încă nu se cunoaşte suma exactă a pagubelor. Cu siguranţă însă ele se vor cifra la zeci de milioane.

Locuitorii fugiţi din Rudeni au fost încartiruiţi în comunele vecine.

*

Aseară ministerul apărării naţionale a dat un comunicat, în care arată că s'a produs o explozie la depozitul de muniţiuni din Rudeni. In total a ars cinci magazii. Iar cu prilejul operaţiilor mai mulţi soldaţi au fost răniţi.

ATITUDINEA MARILOR PUTERI

în faţa cererii Germaniei pentru sporirea armamentului

Paris 2 — Cererea Germaniei cu privire la chestia armamentului, semnalizată încă acum câtva timp într'un discurs al generalului Von Schleiher, a fost precizată încă Luni într'o întrevedere care a avut loc la Berlin, între Von Neurath şi d. Poncet.

Ministerul de externe german a arătat că adresează cererea Franţei, fiindcă Franţa s'a apropiat mai mult de Germania la conferinţa dezarmării.

In această chestiune a sporirei armatei germane, marile puteri şi-au precizat atitudinea în felul următor:

Statele Unitn nu-şi pot spune încă cuvântul hotărâtor. Se ştie însă că America nu poate fi favorabilă decât acelei cereri care nu prevede o sporire a înarmărilor.

Anglia păstrează calm. Dealtfel guvernul britanic a comunicat acum câteva zile Franţei că şi el a primit o notă similară din partea Germaniei. Anglia nu înţelege să se amestece în discuţiile care deocamdată trebuie să aibă loc numai între Germania Franţa.

Italia rămâne în atitudinea ei de espectativă.

*

Aseară a avut loc un consiliu de miniştri.

După consiliu d. Herriot, a refuzat să facă declaraţii.

S'a aflat însă că un trimis al lui Von Schleiher, luând contact cu un important personaj francez, a declarat că Germania este dispusă să desfiinţeze toate organizaţiile militare, dacă se vor modifica anumite puncte din tratatele de pace.

ACUM SAU LA TOAMNĂ?

Neînţelegerile pe chestia conversiunii

Bucureşti 2. — In urma unei întrevederi între d-nii Maniu şi Mironescu, s'a hotărât în chestia conversiunii, ca agricultorii cu datoriile trecute la stat, să aibă dreptul de a alege: sau rămân aşa sau cer conversiunea. Deasemenea s'a decis ca preoţii şi învăţătorii să fie asimilaţi cu plugarii şi să intre de drept în conversiune.

Dar situaţia e mai dificilă din cauză că neînţelegerile continuă pe această chestiune.

Unii membri ai guvernului cer ca modificarea conversiunii să se amâne pentru seziunea de toamnă. Alţii însă susţin că modificarea e absolut necesară acum şi că proectul trebue depus chiar astăzi în parlament.

Rămâne de văzut care din aceste două tabere va învinge.

Consfătuirea basarabenilor

Ieri la Cameră majoritarii basarabeni s'au întrunit din nou într'o secţiune, discutând propunerile guvernului. Oferta fiind găsită insuficientă, sfatul basarabean a decis să rămână mai departe în espectativă.

Pentru 25 şi 26 Septembrie s'a fixat o consfătuire la Chişinău. Vor fi invitaţi şi d-nii Mirto şi Ghelmegeanu.

Diverse

— Astăzi Senatul va ţine şedinţă secretă, d. Manoilescu urmând să-şi dezvolte interpelarea cu privire la apărarea naţională.

— La Senat d. prim ministru Vaida va răspunde criticilor aduse de opoziţie cu prilejul discuţiilor la mesaj.

— Gogiştii au decis să renunţe a candida în alegerile.

— Ministrul polon dr. Beck a avut loc ieri întrevederi cu d-nii Maniu şi Duca. Astăzi dr. Beck părăseşte ţara. Ministerul de externe a dat un comunicat, în care arată că vizita ministrului polon priveşte interese comune ale celor două ţări, pentru consolidarea păcii.

— *Azi dimineaţă la 8 d. Madgearu a plecat cu simplonul la Viena.*

Situaţia politică

în Germania

Berlin 2.—Ieri au continuat tratativele între delegaţii hitlerişti şi centrişti. S'au dat două comunicate din care rezultă că nu s'a putut ajunge la nici o înţelegere Totuşi negocierile vor continua.

*

Presa de diferite nuanţe cere graţierea condamnaţilor dela Beuthen.

Chiar cercurile guvernamentale afirmă că această graţiere nu poate întârzia.

Experţi ruşi

la Constantinopol

Constantinopol 2— Ieri a sosit cu raportul o comisiune sovietică, în frunte cu profesorul Orlov, autorul planului cincinal. Comisiunea a fost invitată de guvernul otoman, pentru a organiza în Turcia exploatarea materiilor prime. In curând vor sosi la Constantinopol şi alţi experţi turci.

Cronica poliţiei

Un comerciant

jefuit în tren

Comerciantul Ţalic Med in venea din Chişinău spre Bucureşti. Când s'a suit în tren, a observat un individ cam suspect. N'a dat însă importanţă faptului, nici chiar atunci când necunoscutul s'a aşezat lângă dânsul.

Aproape de Iaşi individul s'a ridicat şi a ieşit din vagon. Când trenul s'a oprit în staţie, negustorul a observat lipsa sumei de 20.000 lei care o avea asupra lui. D. comisar Iordăchescu, şeful poliţiei gării, a început cercetări.

Tentativă de crimă

Intre locuitorii Costache Plugaru din str. Dimineţii No. 34 şi Maria Mantu, din aceiaş str. No. 23 era o ură veche.

Astă noapte cei doi vecini s'au întâlnit din nou şi între dânşii a izbucnit o ceartă violentă.

La un moment dat, Plugaru a intrat în casă, a luat un topor şi s'a dus după Maria Mantu.

A ajuns-o în curte şi a lovit-o cu toporul în cap. Lama a lunecat pe gât, provocând femeii o rană adâncă.

Agresorul a fost arestat şi înaintat justiţiei sub inculparea de crimă săvârşită dar neizbutită.

Lupta cu banditi

In cursul nopţii, cinci indivizi necunoscuţi au pătruns în locuinţa d-lui Vasile Ciolac din şos. Naţională No. 5.

Nestingheriţi, hoţii au început să opereze, pregătind pachete cu haine şi obiecte casnice.

In clipa însă când erau gata să plece, hoţii au fost simţiţi. Proprietarul a tăbărât asupra lor şi s'a încins o luptă aprigă. La un moment dat unul din hoţi a început să tragă focuri de revolver asupra d lui Ciolac.

Din fericire nici un glonte nu şi-a atins ţinta. Hoţii au izbutit să dispară.

*

Alte furturi.—A fost înaintat poliţiei Maxim Mihai din str. Bălţi No. 7, bănuit că a încercat să prede pe d-na Magdalena Caci din str. Morilor No. 52.

— In cercetarea poliţiei se află C-tin Dedinu, fără domiciliu stabil, acuzat că a furat portmoneile cu bani dela locuitorii Ionică şi Sacereanu din str. Trancu No. 15

Fals.— A fost arestat orfanul Ion Grigoriu, acuzat că a falsificat semnătura d-lui avocat Victor Eminescu spre a comite escrocherii. Sorin

x Dl. Avocat Mircea Sion, şeful sectorului gogist din Ciurchi, a organizat aseară o întrunire a prietenilor politici din acel sector. Au luat parte peste 100 membrii. S'au discutat diferite chestiuni politice şi programul partidului, după care s'a depus de către toţi membrii prezenţi cuveaiul jurământ de credinţă.

Se fabrică o pîne execrabilă

Prin ordonanţa comunală s'au fixat normele după care morarii trebuie să fabrice făină pentru a avea o pâine bună şi albă.

Morarii abuzînd de faptul că primăria nu exercită control şi nu s'a organizat aprovizionarea cu făină dia alte oraşe, fabrică făină execrabilă.

Din cauza aceasta pânea albă e aproape neagră, cu tot preţul ei urcat.

Ni s'au adus la redacţie pâini mucegăite şi rău fabricate.

Credem că ar fi de datoria primăriei să exercite un control serios atât la mori cât şi la brutării. Când populaţia plăteşte 8 50 lei o pâine ar putea s'o aibă e cel puţin de calitate bu... *Ren.*

x Cantina studenţească din Păcurari aduce la cunoştinţa celor interesaţi cum că ofertele pentru aprovizionare cu cele necesare se fac la cancelaria cantinei.

Plata se efectuiază în numerar la ridicarea mărfii.

INFORMAŢIUNI

x In cursul săptămânii viitoare se va convoca consiliul municipal pentru a rezolvi numeroase lucrări în curs.

x Serbarea dela strand a soc. „Reuniunea Femeilor Israelită" va avea loc astă seară.

Comitetul a pregătit mari surprize.

x *Dela Prima societate de economie.* — Comitetul Primei Societăţi de Economie, convoacă pe d-nii Societari şi deponenţi ai Societăţii la întrunirea de Duminică 4 Sept. a. c. orele 10 dimineaţă, spre a discuta asupra modificărilor ce urmează a se aduce legii conversiunei.

Intrunirea va avea loc la sediul Societăţei din str. Ştefan cel Mare. La această întrunire sunt invitaţi şi reprezentanţii băncilor din localitate, pentru ca prin o acţiune comună, să se poată apăra drepturile creditorilor, ca astfel legea conversiunii prin modificările ce i se vor aduce, să fie o lege echitabilă pentru toată lumea.

ORA 3

După explozia dela Rudeni

Ce-au stabilit cercetările

Bucureşti 2 — Azi dimineaţă autorităţile militare au continuat ancheta în legătură cu explozia dela Rudeni.

D. ministru Samsonovici va înainta raportul anchetei M. S. Regelui.

La început se credea că ar fi vorba de o mână criminală. Cercetările însă au exclus această ipoteză, stabilind că din cauza căldurii nişte granate demontate în curte, au făcut explozie. Apoi focul s'a întins la toate magaziile, provocând marele dezastru. Azi dimineaţă unul din soldaţii răniţi la Rudeni a încetat din viaţă.

In legătură cu această explozie se anunţă câteva interpelări ale opoziţiei, care va arăta că nu s'au luat măsuri la timp, pentru a se evita asemenea nenorociri.

Regina Maria vizitează

mormintele eroilor români din Austria

Viena 2.—Regina Maria însoţită de ex-regina Elisabeta, a plecat în diferite localităţi din Austria, unde se află morminte de eroi români, căzuţi în timpul războiului. Un preot român a oficiat rugăciuni. Regina Maria a depus flori pe 155 morminte.

Cererea Germaniei va fi examinată

de semnatarii tratatuiui dela Versailles

Paris 2.— Cererea Germaniei cu privire la armament, preocupă în modul cel mai înalt toate cercurile politice.

Unii diplomaţi afirmă că această cerere va fi în curând examinată într'o conferinţă specială, de semnatarii tratatului de Versailles.

Un moment de panică pe Calea Victoriei

Bucureşti 2—O explozie s'a produs azi dimineaţă la frizeria „Frascati" din Calea Victoriei. O maşină „Primus" a exploadat provocând o puternică detunătură şi spărgând vitrina frizeriei.

O bucată de sticlă a lovit grav un trecător, care a fost internat în spital.

Publicul numeros ce trecea pe Calea Victoriei a fost cuprins de mare panică.

DIVERSE

— Ministrul polon dr. Beck a părăsit azi Capitala. In gară a fost salutat de d. Gafencu şi contele Szömbeck.

— In unele cercuri se anunţase că azi se va depune proectul pentru modificarea conversiunii. Guvernul desminte însă această ştire.

— Astăzi experţii străini au lucrat la diferite ministere. Apoi s'a oferit un banchet în cinstea d-lor Laveday, Denis şi Di-Nola.

Mâne experţii vor face cercetări la alte departamente. Iar peste câteva zile vor sosi alţi doi experţi, d-nii Niemeyer şi Ketchner.

INFORMAŢIUNI

x **MOCA este singurul magazin special de cafea în Iaşi.**

x *D-l Profesor Dr. Graçoski* s'a reîntors în localitate, reluându-şi consultaţiile de boli de copii în str. General Berthelot No. 13.

x **D. avocat Max Silbermann** *reîntorcându se în localitate şi-a reluat consultaţiunile în biroul d-sale din str. V. Conta No. 22, între orele 8-9 dim. şi 7-9 seara.*

CITIŢI NOU

Omul fără de noroc

de Eug. Boureanul

în Biblioteca Dimineaţa No. 146

100 PAGINI 8 LEI

De vânzare la toate chioşcurile de ziare şi la depozitul general S. Peretz Piaţa Unirei.

Vinul Tonic-nutritiv

al Farmaciei Curţei Regale Fraţii Dr. Konya

Conţine principiile activedin Kola, şi Coca, quarana şi cacao în vin de Malaga. — Se recomandă în: **surmenaj fizic şi intelectual; lipsa de poftă de mâncare anemie; debilitate; convalescenţă; afecţiuni cardiace şi maladii nervoase** ca tonic şi reconstituant.

Depozit general: Farmacia Curţei Regale

Fraţii Dr. Konya, Succesor Dr. E. Grozea, Iaşi

Unde nu se află se trimite cu ramburs prin poştă.

ANUL XXVIII No. 7606

3 LEI EXEMPLARUL

DUMINICA 4 SEPTEMBRIE 1932

ABONAMENTE

Fundațiunea „Regele Ferdinand I"
București
Str. Știrbei Vodă 3
(Adm. Dom. Coroanei)

OPINIA

ZIAR POLITIC COTIDIAN

OPINIA BON No. 30

GUVERNUL
și ECONOMIILE CETĂȚENILOR

In declarața program, a partidului național-țărănesc rostită la Cameră de către d. prim ministru Al. Vaida, am văzut din ziare, că printre alte legiuiri și îmbunătățiri făgăduite acestui oropsit și greu încercat popor, d-sa a amintit ceva și despre economiile bănești ale cetățenilor. Și anume, că Statul va veni cu o lege prin care să garanteze depunerile la bănci ale cetățenilor.

Din câtă știm până acum, statul garantează numai economiile depuse la băncile populare sătești Făgăduiala aceasta, de se va înfăptui, e bine venită, cu toate că vine cam târziu. Căci, din pricina crizei, a nechibzuinței, necinstei și risipei conducătorilor de instituți financiare, o sumedenie de bănci au dat falment; iar altele sunt pe cale de lichidare, nemai acordând împrumuturi și slăbind cu plățile treptat, treptat.

Zeci de mii de cetățeni, funcționari și pensionari de toate categoriile, cari au muncit în viață cinstit și conștiincios, cari și-au impus multe privațiuni numai ca să poată strânge mici economii „bani albi pentru zile negre", cum zice proverbul, și-au văzut cu groază într'o bună zi, pierdută toată agonisita lor. Dezastrul băncilor a nenorocit multă lume, care acum blastămă ceasul când au dus banii spre fructificare la bănci, acordând deplină încredere conducătorilor și membrilor din consilii, din cari mulți încasau salarii de miniștrii. Multe procese s'au deschis pe tema aceasta; dar noi știm dinainte ce înseamnă azi a te judeca pentru ceea ce a mâncat lupul flămând... Cu asemenea procedeie necinstite se distruge creditul. Banul va circula cu greu, căci cetățeanul fript odată, va strânge banul unde va ști el că-l are mai sigur la nevoie, dar nici la bancă nu-l va mai duce.

De aceia, noi salutăm cu bucurie gândul guvernului de-a asigura capitalul depus la bănci al cetățenilor economi. Adică, conducătorii de bănci să garanteze cu averea lor proprie, capitalul deponenților, iar Statul să-i poată urmări până la complecta acoperire a pierderilor cauzate din cauza nepriceperii sau a relei administrațiuni, suficient dovedite.

Pr. N. Hodoroabă

AIUREA ȘI LA NOI
In chestia javelizării apei

Revista „Sciences et voyages", sosită acum câteva zile, reîmprospătează chestiunea „verdunizării" apelor, anunțând că la 29 Iulie, d. Iustin Godard, Ministru Sănătății din Franța, a inaugurat la Ivry, de lângă Paris, o uzină de verdunizare.

Și ziarul rezumă istoricul aplicării acestui procedeu, citând și localitățile în care s'a stârpit definitiv febra tifoidă, prin *javelizarea imperceptibilă* a apelor, descoperită de Bunau-Varilla.

In *Opinia*, am mai informat cetitorii despre acest procedeu. Socot că nu strică să dau în traducere câteva noțiuni științifice precise, după sus citata revistă.

„In ce constă verdunisarea apelor sau autojavelizarea imperceptibilă?

„Se poate defini, simplu, în felul următor:

„*Când se introduce, într'un mediu încărcat cu microbi, o soluțiune foarte diluată a unui corp capabil să reacționeze chimiceste asupra materiilor pe care acest mediu le conține, în afară de microbi, reacțiunile chimice ce urmează nasc raze de natură ultravioletelor, care disirug microbii din acel mediu*".

„Până la lucrările d-lui Bunau-Varilla, se credea că utilizarea hipoclorului de Sodiu, mai cunoscut sub numele de apa de Javel, are ca rezultat oxidarea tuturor materiilor organice, vii sau nu, și că din această combustiune integrală rezultă natural distrugerea microbilor. Aceasta e ceia ce se chiamă „javelizarea" apei.

Obligația de a introduce—după această opiniune—o cantitate de clor activ, încât să mai prisosească 1—2 decimiligrame, pentru a asigura arderea deplină, dădea apei gustul respingător, ce ne fericește pe noi, ieșenii. Spre a-l combate, se neutraiizează cu hiposulfit de Sodiu.

Pentru o acțiune chimică era nevoe de doze masive. Procedeul verdunizării trăsnește microbii de la distanță prin razele împrăștiate de reacțiunile chimice care se produc cu doze de 10, 20, 50 de ori mai slabe. Iată de ce i se zice și *javelizare imperceptibilă*.

Daca întroducerea și amestecare apei de Javel se face în chiar timpul pompării apelor, se înțelege și termenul de *autojavelizare*.

Cum javelizarea era un procedeu vechiu în Franța și lumea avea desgust numai auzind de nume, Bunau-Varilla s'a gândit să boteze procedeul *Verdunizare*, pentru că l'a aplicat prima oară la Verdun, unde trupele erau decimate de tifos în timpul asediului.

La Iași, unde după fiecare ploaie mai mare, ori după o defectare a conductei isbucnește tifosul, n'o fi nici un mijloc să se introducă procedeul verdunizării? Descoperitorul afirmă că instalațiile sunt foarte simple și aparatele eftine. Se poate să fi prețuit prea mult o viață omenească! La noi, viața unui om nu are valoare nici cât un cal de căruță regimentară...

T. A. B.

D. IORGA... REVOLUȚIONAR!
în jurul unei noui broșuri a fostului prim ministru

D. N. Iorga a scos o nouă broșură, intitulată „Isprava". In această broșură fostul prim ministru trece cu venin în vârful peniței prin evenimentele desfășurate dela căderea guvernului pe care l-a prezidat și până astăzi. Că d. Iorga are accente furibunde la adresa actualilor guvernanți, în special împotriva d-lor Maniu și Vaida, faptul e oarecum normal, e aproape o tradiție în viața noastră politică, în raporturile dintre cei dela putere și cei din opoziție.

In broșura d-sale însă, d. Iorga are un capitol despre „Rege și rostul lui". Și iată ce spune între altele:

„Eu nu cred — și n'am crezut — în Regii din mila lui Dumnezeu. Cu militarism prusian și parade de Curte nu se face nicio isprăvă între Români.

„Dar insolențele ministeriale ale despoților de partid, pe acestea le pălmuiește pe amândoi obrajii aceiași mândrie aristocratică, nedeprinsă cu ieșirea din fire a cui și-a putut strânge o zestre electorală. Unui astfel de șef, oricât ni l-ar prezinta Regele, nu ne supunem. Pentru atâta lucru ieșim și noi în stradă și facem, orice ar fi, revoluție.

„Regele e singura continuitate posibilă într'o societate care nu știe ce e opinia publică și ale cării așezăminte publice toate, de la Biserică până la Banca Națională, se pleacă înaintea capriciilor stăpânirii în subordine. Fără ca el să fie în adevăr Rege, ce s'ar face cu o țară căreia fiecare regim i-ar aduce altă Magna Charta, pe care urmașii, neapărat, s'ar grăbi să o desființeze?

„Coroana are cu ce se apăra singură. Numai contra greșeli or proprii, ea nu are cum să se apere; dar urmările lor vin destul de repede pentru a-și produce învățătura".

*

Așa dar, iată-l pe d. Iorga vorbind de „parade de Curte", de „greșelile Coroanei", și chiar de „revoluție".

E „revoluția" obișnuită a celor ce cad în opoziție.. **Int.**

Paza severă la Berlin

In ultimele zile, de teama unor noui tulburări de stradă, s'a întărit mult paza la Berlin.

Echipe de gardieni înarmați au fost postate în principalele puncte ale orașului. In clișeu: un grup de polițiști călări la celebrul monument „Columnele victoriei"

Max Schmeling
în pericol de moarte

Din New-York se anunță că celebrul boxeur german Max Schmeling, care se află în Statele-Unite, era să cadă victima unui grav accident.

De pe lacul Hudson, boxerul a decolat cu un hidro-avion împreună cu un prieten al său, un pilot priceput.

Abea s'a ridicat însă hidroavionul de pe apă și s'a aprins motorul.

Cu un calm perfect, cei doi sburători au nceput să amerizeze și cu ajutorul unor pompe, au izbutit să stingă focul.

Schmeling a declarat că dacă avionul ar fi fost la o înălțime de câteva sute de metrii, accidentul i-ar fi costat viața, deoarece aviatorii nu aveau la dânșii parașute.

In jurul arestării
cumnatului arhiducesei Ileana

Precum am anunțat arhiducele Carol de Habsburg, cumnatul arhiducesei Ileana, a fost arestat cu prilejul ultimei mișcări monarhiste.

Guvernatorul din Barcelona a primit o cerere din partea parchetului de Sevilla, pentru trimiterea arhiducelui în fața justiției de acolo.

Arhiducele va fi trimis la Sevilla la 15 Septembrie.

Până atunci el este ținut în închisoarea din Barcelona, unde ocupă o celulă rezervată deținuților politici. Consulul Austriei a intervenit pentru arhiduce pe lângă guvernatorul civil.

Dar acesta a răspuns că deținutul se află la dispoziția directorului siguranței generale.

In pag. 4-a:

ULTIMA ORA

DIN TOATA LUMEA

Croitoreasa și fiica lui Macdonald.— Precum am anunțat, Miss Joan Macdonald, fiica primului ministru englez, se va mărita curând.

Ziarele engleze relatează că miss Macdonald își lucrează trusoul la o mică croitoreasă dintr'un cartier popular al Londrei.

Croitoreasa a declarat că e prietenă din copilărie cu fiica primului ministru. Ea a deschis magazinul cu prilejul logodnei domnișoarei Macdonald, care a însărcinat-o cu alegerea și executarea trusoului. Acest lucru a făcut ca mica croitoreasă să devie celebră și acum toată aristocrația Londrei să-și lucreze la ea.

*

Cel mai mare autobuz—La Roma s'a construit și s'a pus în circulație cel mai mare autobuz din lume.

Autobuzul are 3 etaje cu locuri pentru 88 de persoane. El are rezervat un compartiment pentru fumători și unul pentru... câini!..

*

Un nou raid la polul Sud— Dela cunoscuta explorare a polului sud de către căpitanul Byrd, nu s'a mai încercat nici o nouă expediție.

Iată că acum însă, cunoscutul explorator și aviator american Lincoln Ellsworth, anunță un mare raid în regiunile antarctice.

Ellsworth a decis să încerce un raid de 4—5 mii de kilometri deasupra polului sud. Expediția va porni din golful Ross în direcția polului geografic și va forma un fel de circuit, terminându-se la punctul de plecare.

Aviatorul american nu este la prima sa expediție, întrucât împreună cu Amundsen a aterizat la 200 km. de pol.

*

Greva celor fără lefuri.— Patru mii de funcționari și muncitori din administrația primăriei Varșovia, au declarat grevă, pentrucă n'au primit salariile pe ultimele 2 luni. Primăria a contractat urgent un mic împrumut și a început plățile.

Comitetul grevi știlor însă, refuză să se reia lucrul până nu se face plata integrală. In acest senz s'a dat un ultimatum de 3 zile primăriei și în caz când nu se va face plata completă, greva se va întinde și la celelalte servicii municipale, ca spitale, tranvaie, apă și gaz.

*

O fatală cură de slăbire.— La Budapesta încetase de curând subit din viață, artista de operă Juci Loboss.

Moartea vedetei care a fost de o frumusețe remarcabilă, a provocat senzație și la început se bănu a că la mijloc ar fi o sinucidere determinată de ruperea unui angajament.

Acum însă enigma a fost lămurită, stabilindu-se că artista s'a supus unei cure de slăbire prea puternice, care i-a produs un atac cardiac.

Artista era în vrâstă de 34 de ani.

A trecut Niagara
Recordul unui american

Locotenentul Van Reyne, un membru al clubului înotătorilor din Los-Angeles, a venit în excursie la cascada Niagara și într'un loc primejdios unde mulți oameni și-au pierdut viața, a trecut înnot.

El a realizat astfel un record, deoarece este primul care a înotat în Niagara, învingând forța colosală a apelor.

Recordul a avut însă o urmare nostimă. Pe locul unde Van Reyne a trecut Niagara, este interzis înotul.

Un polițist care era de pază, l-a amendat imediat cu o sumă importantă.

Insemnări din vilegiatură

CREDINȚĂ și TERAPEUTICĂ
In sezonul de vară. — Cura de aer. — Un sanatoriu empiric la Câmpulungul moldovenesc. — Păreri și observații.

Sezonul vilegiaturei se apropie de sfârșit; ultimii „vagabonzi balneari" își fac bagajele pentru a reveni în târgurile și la casele lor. Oamenii dela munte au găsit foarte util, pentru sănătatea lor, să se ducă la mare. Cei de la mare, pentru acelaș motiv, s'au dus la munte. In fine, cei din regiuni deluroase s'au dus la șes; și viceversa,... cu toții în căutarea unui „aer bun", adica alt aer și alt decor decât cel din târgul de reședință.

Observați puțin și vă veți convinge că „aer bun" în înțeles comun, înseamnă aer proaspăt, *aer rece*. Depildă, la Iași *iarna* aerul e bun. Deasemenea în celelalte anotimpuri, în zilele ceva mai friguroase. Chiar și vara avem la Iași „aer bun" după o ploae, sau în nopțile răcoroase. Totul e chestie de temperatură; și pe această bază și clădește omul iluzii terapeutice, atribuind atmosferei proprietăți curative. In fond, atmosfera e pretutindeni aceiaș.

Dacă la oraș, în miez de vară, simțul olfactiv îți este rău impresionat de exalațiunile canalelor și aglomerărilor omenești, ar fi suficient să te retragi într'o livadă la periferie, ca atmosfera să se amelioreze brusc. La Iași, sub arborii Copoului, dacă temperatura n'ar depăși într'o zi 20 grade Celsius și s'ar mai întâmpla să adie vântul, am avea—absolut sigur—„aer de munte". Iar dacă s'ar mai afla un iaz în apropiere, am simți și „aerul de mare" (poate că uneori strandul d-lui Osvald Racoviță face acest serviciu). Putem spune cu precizie că un aer egal, dacă nu chiar superior ce'ui din munții Elveției, se află... în fabrica de ghiață dela Abator, a d-lui Jacoby!

Ar fi însă inelegant și riscat din punct de vedere profesional, ca un domn medic să prescrie pacientului o cură de aer la fabrica Iacoby. O prescrie deci la munte sau la mare, în țară sau în străinătate, — după pacient și după împrejurări. Prescripția aceasta e ca și o doctorie din extract de plante, cu un sirop oarecare, plus „aqua distilata". Chestia e să nu-ți facă rău și să crez că-ți face bine. Iar schimbarea de aer și de peizaj nu-ți poate pricinui nici un rău, decât la pungă (ceiace nu prea comptează în materie de sănătate).

O dovadă de relativitate în privința valorii curative a aerului:

Pentru tuberculoși se recomandă, inconte tabil, aerul de munte, la o anumită altitudine. In regiunea Neamțului e preferat Varatecul. La Agapia aerul e prea tare; și cu atât mai mult la Mânăstirea Neamț. Și totuși, vestitele sanatorii de tuberculoși din Elveția sânt situate la mii de metri înălțime! Iar la noi în Moldova, sa-

(Continuarea în pagina II-a)

Ancheta noastră

Tot cele 5 milioane...
La ce mai visează ieșenii

Pe zi ce trece, posta ne aduce o corespondență tot mai bogată cuprinzând răspunsuri ale numeroșilor noștri cititori la ancheta cu „cele 5 milioane".

Iată altă serie de răspunsuri:

D. **Camil Gârcineanu**, avocat:

— „Intâiu să le am și apoi voi vedea. Sigur însă că ași face ceva bun cu ele".

D. **Andriescu Cale**, inginer:

— „Mi-ași face un deviz al... cheltuelilor ce ași trebui să fac"...

D. **V. Frățiță**, avocat:

— „Nu mi-ar ajunge nici pentru degetul cel mic. Să fim fără ipocrizie; nu mi-ar ajunge pentru danii!"...

Pr. Nonea, consilier referent:

„Ași face un „Untergrundbahn" (tren subteran N. R.) cu care ieșenii s'ar primbla, căci pe străzile Iașului, — din cauza murdăriei — promenada și chiar circulația e imposibilă".

D. **Miluță Gheorghiu**, artist la Teatrul Național, face următoarea repartiție:

„1 milion: datorii și obligații.

1 milion: premiu d-lui dr. Nastasă, care ghicește precis trecutul, prezentul și viitorul.

700 lei: o pălărie camaradului Sandu Telejean.

500 lei: o pereche mănuși „glacé" camaradului Aurel Ghițescu.

350 lei: o masă camaradei Silvia Botez.

Din rest ași juca teatru fără de contract!"

D. **Alex. Engel**, farmacist:

— „Dacă ași fi fericitul câștigător al celor cinci milioane, ași schimba întâiu cadranul și minutarele ceasornicului de la Palatul de Justiție; apoi ca orice om, m'ași aranja pe mine și din rest ași dona un fond pentru a da impuls poliției să păzească mai cu drag avutul public".

D. **Petru Modreanu**, institutor:

De cade norocul pe mine,
Nu am decât o părirme.
Statul îmi ia o zecime
Fiscul sigur mă impune
Mă 'ntreb și eu: Ce mai rămîne?

D. **Gh. Stanislav**

— „Dacă ași câștiga cele cinci milioane, n'ași mai face nici o politică, ca să pot fi om cinstit".

D. **Adolf Horovitz**, președintele azilului de noapte și dispensarului medical din Podul Roș:

— „Ași instala apă și canal la azil și la iarnă ași da posibilitate tuturor șomerilor să aibă unde să mănânce".

D. George G. Maxim, publicist:

„De când cu ancheta ziarului „Opinia", pe lângă multele griji ale timpului ce fiecare le are azi, mai veni *colac peste pupăză*, și aceea a câștigului celor cinci milioane!

Z și mai ales noaptea visam lozul fericit!...

Asta-mi mai trebuia...;— când colo, azi, cetii în lista ultimă că No. meu a ieșit cu 5500 lei, cât am dat pe cele cinci clase ale lozului; — mă mulțumesc și cu atâta și mulțumesc lui D-zeu, că am scăpat de această grijă, care putea Damne—Ferește, să-mi producă și mari nepriceri. Și nu de alta, dar rămânea orfan bustul lui Eminescu, proectat de mine, ca inițiator, spre a fi așezat în Grădina Copou, pe lângă acel a lui Creangă.

Aibă!.. sănătoși!... acum, această grijă ceilalți mii de cetitori și cetitoare ai ziarului?!..

Pr. C. Vuza, profesor:

„Fiind bani sosiți din senin, incumbă datoria să faci binefaceri. Intâi să imbraci și să plătești burse la elevi *care vor să învețe* și n'au cu ce-și plăti taxe și cumpăra cărți.

In al 2-lea rând, să cauți să ajuți pe cei ce n'au și care nu pot întinde mâna.

In rândul al III-lea prea puțin să reții pentru tine, căci atâta vreme cât poți munci, nu te lenevi cu gândul la câștigul de azi, când mâni n'ai să-l mai ai".

D. Gh. Bantaș, pensionar al casei Sf. Spiridon:

—„Un milion mi-ar lua statul; un milion ași dona casei Sf. Spiridon pentru orfanii dela Poprcani iar restul de trei milioane l-ași opri pentru familia mea".

Cea mai bună desinfectare a hainelor este curăţirea lor radicală la

Martin Buchholzer

unica întreprindere în această branşă ce

Spală cu benzină fierbinte
Degresează complect
Desinfectează
Extrage praful radical

Preţuri reduse.

60 FAMILII DE CEFERIŞTI VOR FI EVACUATE DIN LOCUINŢILE LOR

SE VOR CONSTRUI NOUI PAVILIOANE LA IAŞI --- TRATATIVE INTRE C. F. R. ŞI PRIMĂRIE

Un ordin circular al direcţiei generale c. f. r. aduce la cunoştinţa autorităţilor ceferiste din localitate, că din ziua de Sft. Dumitru se va începe evacuarea funcţionarilor ceferişti din pavilioane.

Aceasta, pentrucă aceşti funcţionari au împlinit cinci ani de când locuesc acolo, şi conform unui regulament, ei trebue să se mute, dând loc altora care stau cu chirie în case particulare.

In această situaţie sunt peste 60 familii, care trebue să evacueze casele.

Dar situaţia e foarte grea pentru ei, deoarece în urma dezastrului provocat de inundaţii, sinistraţii au rămas lipsiţi de mijloace.

In acest sens au înaintat un memoriu direcţiei generale c. f. r. cerând să se amâie data evacuării.

Până în prezent cererea lor a rămas însă fără nici un răspuns...

Se vor face noi pavilioane c. f. r.

Regulamentul se aplică în toate părţile...

La Bucureşti, de Sf. Gheorghe, au fost evacuaţi numeroşi ceferişti din paviloane, dar apoi ei s'au mutat din nou în locuinţele lor, deoarece erau locuri suficiente,

La Iaşi însă situaţia se schimbă, căci avem numai trei pavilioane şi sunt neîndestulătoare pentru numărul mare de ceferişti.

Ce vor face aceste 60 familii evacuate mai ales acuma în preajma iernei?

Se afirmă că evacuarea va fi amânată pentru primavară. Iar până atunci, Casa Muncii va dispune clădirea unor noi pavilioane, unde ceferiştii cărora le-a trecut termenul de cinci. se vor muta, plătind o mică chirie.

Planul construirei pavilioanelor încă de mult e întocmit, însă din lipsă de loc, proectul dăinueşte.

In cursul anului curent Casa Muncii va dace tratative cu municipiu Iaşilor, pentiu obţinerea unui loc în apropierea gării.

G. M.

Liceul Ortodox de Fete
„ELENA ODOBESCU"
IAŞI, strada Lascar Catargiu No. 20
LICEU STATIZAT, INTERNAT şi EXTERNAT
Taxele reduse cu 40% ; pentru funcţionari plata în rate lunare
Inscrierile zilnic între 10—1 şi 4—7.
Reduceri excepţionale pentru eleve nouă în clasa 6 a.

Lucrările Parlamentului

2 Septembrie

CAMERA.—D. *Papacostea* critică declaraţiile făcute de d. Pencov asupra minoritarilor bulgari, D. *Pencov* neagă exactitatea celor afirmate de d. Papacostea.

D. *Gheorghe Brăteanu* interpelează în chestia exploziei dela fortul Chinajna.

D. *Lothar Rădăceanu* interpelează asupra concedierei funcţionarilor particulari.

D. *Valda* vorbeşte la mesaj, expunând unele soluţii pentru ameliorarea actualei situaţii din ţară şi ocupându-se şi de problema minorităţilor.

*

SENATUL.— D. general *Samsonovici* depune proectul de lege pentru prelungirea termenului de înscriere în listele de naţionalitate. Se declară şedinţa secretă şi d. *Manoilescu* interpelează asupra apărării naţionale, iar d. general Samsonovici îi dă lămuriri.

O crimă stupidă pe o stradă din Chişnău

Un proprietar ucis pentru câţiva pepeni

Chişinău 3. — O crimă înfiorătoare s'a petrecut eri în oraşul oraşul nostru.

La capătul străzii Saoova'a e situată pepiniera unui anume Leon Pridorojni. Pe când Leon, nevasta acestuia şi o rudă se aflau în locuinţa lor, şi-au făcut apariţie trei soldaţi, înarmaţi cu puşti. Unul din ei s'a postat la uşă, spre a-i ţine la respect pe proprietarii pepinierei, în timp ce ceilalţi doi au încărcat doi saci cu harbuji şi zămoşi. Apoi soldaţii au încercat să dispară.

Pridorojnii şi ruda sa Ivanov nu s'au intimidat însă de ameninţările soldaţilor şi-au început să-i urmărească. La un moment dat, Ivanov a reuşit să pună mâna pe un soldat, care văzându-se prins, i-a aplicat primului o puternică lovitură în cap cu patul armei.

Soldaţii au luat-o apoi la fugă, dar Pridorojni nu se lăsa şi continua să-i urmărească, strângând lumea din împrejurimi cu strigătele sale disperate. Mai mulţi vecini s'au şi alăturat urmăritorului. Atunci unul din soldaţi a pus arma la ochi, descărcând un glonte în inima lui Pridorojni. Moartea acestuia a fost fulgerătoare.

După aceia soldaţii, au reuşit să se facă nevăzuţi.

Cadavrul lui Pridorojnii a fost imediat ridicat şi transportat la morgă. S'au interprins cercetări, dar până în prezent nu s'a stabilit încă identitatea celor trei ucigaşi.

Crima aceasta pentru câţiva pepeni a provocat o profundă impresie în oraş. *Coresp.*

Dimitrie Alexa

Un prietin de la inceput al *Opiniei*, Dimitrie Alexa, a dispărut ieri. Regretatul a fost un amic bun a lui Alexandru A. Bădăreu, al cărui cuvânt era sfânt pentru dânsul. A fost apoi legat sufleteşte de J ques Levin, atât de regretatul ziarist.

D. Alexa a fost librar şi funcţionar la g efa tribunalului de pe urma cărei slujbe era şi pensionar. Mai apoi asociat la agenţia teatrală Maximovici mulţi ani, Alexa se găsea astfel în legătură cu intelectualitatea Iaşului, căci acea agenţie a fost un adevărat centru intelectual. In ultimii ani, Alexa se devotase casei de economie „Hatmanul Nicoară" al cărei preşedinte era.

Marţi seara, Alexa încă prezida o şedinţă a consiliului.

Ieri Insă, la ora 12, tocma când se pregătea să părăsească locuinţa, fu lovit de un acces cardiac şi adormi, fără a scoate un strigăt de durere.

Alexa n'a fost însurat. In biroul său s'a găsit un testament redactat în 1931. Prin tdstament, lasă executor testamentar pe d. Petru Şerban avocat, nepotul său.

Testamentul mai prevede o sumă de donaţiuni importante, astfel: 150.000 lei Societăţei pentru învăţătura poporului român, câte 5000 lei la trei biserici, restul averei rămâne nepoţilor.

Alexa moare în vrâstă de 75 ani, lăsând în sufletele celor ce l'au cunoscut un adânc regret, căci era bun şi îndatoritor.

Dan

INFORMAŢIUNI

x Terminându-şi pedeapsa au fost eliberaţi ieri dela Galata femeia Ety Şteinberg împreună cu copilul născut în închisoare şi lucrătorul Segal din str. Elena Doamna.

Toţi ei sunt reţinuţi de două ile la siguranţă, pentru cercetări.

x *Direcţiunea liceului ortodox de fete „Elena Odobescu"* aduce la cunoştinţa părinţilor că, în zilele de 13 şi 14 Septembrie a. c., va avea loc *examenul pentru obţinerea a două burse, externat, cl. I-a.*

Pot participa numai fiicele de preoţi, profesori şi învăţători.

Inscrierile se primesc până în ajunul examenului la cancelaria liceului, Iaşi, str. Lascar Catargi No. 20.

x *Teatrale.* — Mâine 4 Sept. 1932 ora 10 jum. dim. va avea loc în sala „Trianon" spectacolul de adio al artistului *Justin Handoca.*

Se va juca *„Elixirul tinereţii"* comedie bufă în 3 acte de Cenarov şi *„Pottasch & Perlmutter* sketch din revista „O guriţă la întuneric" de I. Berg.

In distribuţie: D-nele Lilly Câmpeanu, Sia Pherekidy şi D-nii Fanny Alexandrescu, Ilie Doroşcanu, Victor Handoca, Ionel Lascar, C. Şarambey, etc.

x Dl. Carol Dr.mer a tradus în limba germană o parte din opera lui Ion Creangă.

Câteva schiţe vor apărea peste câteva zile.

x *Crema Khasya* face să dispară ridurile (sbirciturile) feţei. Depozit Farmacia Polak str. Ştef. cel Mare.

Inima noastră

S'a calculat că munca produsă de către inimă în douăzeci-şi-patru ore ar fi suficientă pentru a ridica o tonă (1000 kg.) la 44 metri înălţime sau 44 tone la un metru.

Ceia ce înseamnă că inima unui om de cincizeci de ani a avut de ridicat, la înălţimea echivalentă a unui metru, echivalentul unei mese cântărind aproximativ *opt sute milioane de kgr.*

Dintre toţi muşchii noştri, acest muşchi găunos munceşte mai mult. In mod natural, el se oboseşte dela o vreme. Ceace este de mirat, e că poate ţine aşa de mult timp.

Este adevărat că sunt numeroşi indivizii la cari inima cedează sau se simţeşte fără ca ei să fie în adevăr bolnavi pentru aşa de puţin lucru. Dar ei au palpitaţii ; pulsul lor bate neregulat ; au valuri de căldură cari le congestionează faţa, urmată de paloare subită şi de ameţeli ; ei gâfâe la cea mai mică osteneală, şi e o fericire că dyspnea nu se însoţeşte de o oribilă senzaţie de groază şi de dureri fulgerătoare, ca nişte lovituri de pumnal, traversând brusc sternul, partea stângă a toracelui, umărul şi braţul Atâtea simptome de primejdie ale inimei.

Făcând abstracţie de malformaţiuni, leziuni şi degenerescenţe organice anevrismul aortic, hypertrofie, insuficienţă valvulară, infiltraţiune grăsoasă, etc., această primejdie rezultă în general dintr'o intoxicaţiune. Câte odată trebue de incriminat abuzul de tutun şi de alcool, altă dată sunt toxinele microbiene ; cel mai des sunt pur şi simplu reziduirile anormale ale unei nutriţiuni perturbată sau încetinită şi în deosebi acidul uric.

Numai cu preţul unor eforturi foarte mari, inima reuşeşte să împingă de bine de rău, un sânge vâscos, îngroşat de o supraîncărcare de săruri insolubile. Aceste eforturi îi sunt cu atât mai penibile, cu cât pulpa sa musculară încărcată ea însăşi de otrăvuri, a pierdut cea mai bună parte din contractilitatea sa şi ca vasele sclerozate, înăsprite, petrificate, nu mai ascultă cu docilitate la impulsiunile sale. Circulaţiunea devine din ce în ce mai înceată şi mai grea ; nu mai ajunge până la diferitele ţesuturi de cât de un lichid sărac şi impur, însă tocmai contrariu saturat de principii iritante. Altfel că, încetul cu încetul sarcina sa devine mai grea, inima se slăbeşte mai mult până ce survine moartea, afară numai dacă natura (sau ştiinţa) nu intervine pentru a restabili ordinea.

Turburările cardiace, în alţi termeni, relevează într'o oarecare măsură aceiaşi cauză ca şi reumatismul, guta, gravela, etc., adică excesul de acid uric.

Fără îndoială că nu este lege absolută aci şi că unele cardiopatii au cu totul altă geneză. Insă cea mai mare parte nu s'ar putea explica în alt mod. Turburările inimei trebue deci să fie tratate preventiv şi curativ, prin aceleaşi mijloace de diateză reumatismală. Iată de ce Urodonal-ul produce aşa de des, în asemenea cazuri, rezultate miraculoase.

x Doctorul BRENER *specialist mamoş*, boli de femei, consultaţii de la 2 până la 4 p. m.

DOCTOR
V. A. Berghiner
Fost Intern şi Asistent Universitar
BOLI INTERNE şi BOLI DE FEMEI
17 ani de practică
Iaşi—Str. Săulescu No. 2
Telefon 437
Consult. 8—12 şi 2—6

Dr. Gr. Dimitriu
Asistent al clinicei dermato-sifilitică
Medic şef al secţiei dermato-venerică de la spitalul militar
consultă în fiecare zi între orele
5—8 după amează
str. Lăpuşneanu No. 23

DOAMNA DOCTOR
Zenobia Vitner-Rosenthal
reîntorcându-se în localitate şi-a reluat consultaţiunile de la 2—5 p. m. str. Cuza Vodă No. 9.

Dr. Leon Ballif
Boli nervoase
Consult. 5—7
Str. Cuza Vodă 23.
(colţ cu str. Armeană)

La depozitul de ziare
S. PERETZ
din str. Unirei 9
se găsesc numere vechi din ziarul „Opinia", precum şi serii complecte din bonurile pentru premii apărute până azi.

DENTISTA
M. LEVENTAL-FRIDMAN
(deasupra farmaciei Dr. Konya)
întorcându-se în localitate şi-a reluat consultaţiile.

DE INCHIRIAT 3 apartamente câte 2 camere şi bucătărie sau 2 apartamente câte 3 camere şi bucătărie în Iaşi str. Ghica Vodă No. 41. Informaţiuni la d. avocat I. Serafimi str. Sf. Sava 15.

INTERMEDIAR căsătorii serioase, discreţie absolută, caută partidă pentru o d-ră croitoreasă, simpatică, cu oarecare situaţie. De preferat funcţionar, ceferist. De asemenea pentru o doamnă 36 ani, bine situată, familie distinsă, un domn 40—50 ani, poate fi pensionar. A se adresa Dimitrescu str. Arapului No. 112 Iaşi.

Spectacolele zilei

Unde mergem astăzi?..

3 Septembrie

Teatrul Naţional.— *Relache.*

Teatrul Cinema Trianon. — *„Plăcerea iubirei"* cu Liane Haid, Oscar Karlweiss şi Walter Rilla ; *„Il est charmant"* cu Henry Garat şi Meg Lemonier ; Caricaturi *Micky Maus.*

Mâine la ora 10 diminenţă spectacolul de reîntâlnire al artistului *Justin Handoca.* Se va juca *„Elexirul tinereţii"* şi un sketch din *„Pottasch şi Perlmutter".*

Teatru-Cinema Phoenix. — *Relache.*

Grădina şi sala cinema Sidoli. *„Duşmanii sângelui"* cu Albert Basserman, Hans Stuwe, Tony V. Eyck şi Ad. V. Schletow ; *„Simfonia junglei" ;* Jurnal sonor *Fox Movietone.*

Cinema Gheiţer. — *„Anny, te iubesc!"* cu Any Ondra ; *„Kamper"* (Omul fiară) cu Paul Vegener şi *„Cavalerii spadei".*

In antracte: *Comicul Ernesto.*

Grădina Pomul Verde. — *„Fiica ceasornicarului"*, piesă în 3 acte de Calmanovici. In rolurile principale Misa Fischsohn şi Sara Ghingold.

Parcul sportiv „Regele Ferdinand.— Match de foot-ball între echipele „Vulturi"-Dorohoi şi „Generala"-Iaşi.

Strandul Iaşului, (strada Palat). Distracţii în aer liber: canotaj, tenis, dans, exerciţii gimnastice. Bufet bine asortat.

Insemnări din vilegiatură

Credinţă şi terapeutică

(Continuarea din pagina I-a)

natorul pentru ftizici nu s'a clădit nici macar la Varatec, ci la Bârnova. Şi se amenajează încă unul la Erbiceni în jud. Iaşi, de unde nici macar nu se zăresc munţii.

Ba am văzut un sanator de tuberculoşi la Arad, pe cea mai proprie câmpie dintre câmpii. De unde rezultă că altitudinea joacă un rol secundar. Işi poartă oamenii boala, deopotrivă, la orce înălţime. Sau ici, sau dincolo, se lecueşte cine se lecueşte ; iar cine nu...

Dacă totuşi v'ar cere avizul un amic slab de piept, i-aţi recomanda muntele, la anumită altitudine (depildă Varatec, Câmpulung moldovenesc etc.), ca şi cel mai ortodox şi experimentat medic. Puterea obiceiului...

A propos de Câmpulungul moldovenesc :

*

La Câmpulung, în munţii splendizi ai Bucovinei, vine vara multă lume să facă cură de aer. Dintre vizitatori nu lipsesc ieşenii (însă în proporţie mai mică decât la Iacobeni sau Vatra-Dornei). Dar o simplă cură de aer ar fi prea banal şi mic-burghez. Câmpulungul moldovenesc oferă şi o complicate de cură semi-medicamentoasă, în *„Sanatorul de cură Tomaszewschi".*

Instalaţiunea se află, retrasă de oraş, pe un tăpşan, la poalele dealului Cocoş, lângă apa limpede a Moldovei. E o instalaţiune primitivă care serveşte 30 până la 50 pacienţi creduli ; parcă iluminaţi...

Trebueşte menţionat că d. Tomaszewschi *nu este medic* şi n'are legături cu ştiinţa oficială. E un om modest, tânăr şi cu o structură spirituală de apostol, în stil medieval. In copilărie, suferise de tuberculoză osoasă (mi se pare), iar medicii l-au condamnat. Copilul s'a retras în locul unde se află astăzi Sanatorul (pe terenul proprietate părintească) şi a început să se lecuiască singur, cu ierburi şi duşuri de apă rece. Tratamentul a făcut minuni, omul s'a vindecat şi acuma d. Tomaszewschi—într'un impuls mistic—oferă semenilor binefacerile descoperirilor sale de medicină empirică.

In acest sens, acum câţiva ani a construit o baracă din lemn, foarte primitivă, pentru duşuri reci cu nişte stropitori de grădină. Treptat „instalaţia" s'a mai perfecţionat puţintel. In locul baracei-mame, s'a clădit o bae ceva mai sistematică (propriu zis, ceva mai higienică) ; două sau trei căsuţe ţărăneşti pentru găzduirea pacienţilor ; şi se află în construcţie o vilă mare, frumoasă. Lucrul merge încet pentrucă d. Tomaszewschi n'are bani şi nici nu-şi speculează clienţii. Dimpotrivă, a fixat taxe de pensiune cu totul modeste.

Conducătorul acestui „sanatoriu" este un spirit contemplativ,— zgârcit la vorbă şi explicaţiuni. In schimb, am avut avantajul să găsim printre pacienţi o persoană prea distinsă şi comunicativă până la exuberanţă. E d. Schleier, profesor din Cernăuţi, cult, inteligent şi cu spiritul foarte ascuţit. Se exprimă colorat şi pitoresc, într'un perfect grai moldovenesc, deşi până la alipirea Bucovinei nu cunoştea nici un cuvânt din limba noastră. D-sa ne-a dat preţioase informaţiuni.

Principiul d-lui Tomaszewschi este că sănătatea omului depinde în mare parte de funcţionarea normală a aparatului digestiv. Deaceia are grija principală să normalizeze digestia, în care scop fo'o eşe infuzii din ierburi, prescrie o alimentaţie vegetariană, înlăturând consumul sării (clorura de sodiu) şi opreşte băuturile, chiar şi apa. Ca tratament extern, duşurile de apă rece, prişniţuri etc. conform sistemelor lui Kneipp şi Kune (empirişti şi aceştia ; unul preot şi altul simplu măcelar). In sanatoriu se tratează în special reumatismul, artritismul, paraliziile : şi în mai puţină masură afecţiunile căei respiratorii.

E foarte interesantă *credinţa* care însufleţeşte pe pacienţi. Depildă d. profesor Schleier ne-a mărturisit că a căutat sănătate la Pistyan şi în alte staţiuni renumite, însă zadarnic. Şi numai cura Tomaszewschi i-a putut ameliora reumatismul. A urmat'-o 4 ani, şi o va mai urma (până la sfârşitul vieţii ?). Cu acelaş entuziasm ni s'a vorbit de cazul unui tânăr paralitic pe care nu l-au putut vindeca medicii din Berlin, Viena şi aiurea.

In disperare de cauză, paraliticul a venit anul trecut la acest sanator. Şi după o scurtă cură, făcând un suprem efort, paraliticul a putut să umble. Din păcate însă, după puţin timp, membrele i s'au anahilozat din nou. Anul acesta ţăranul a revenit la sanatoriu şi... nădăjduieşte !

Avem impresia că bieţii oameni, în goană după sănătatea trupească, se auto-sugestionează şi reuşesc să capete iluzii de vindecare ; însă ele dăinuesc până când sugestia slăbeşte ; — acelaş procedeu terapeutic ca şi la Lourdes cu grota fermecată ; ca şi la fosta fântână miraculoasă dela Smeieni (Râmnicul-Sarat), sau la icoanele făcătoare de minuni.

Numai că acolo unde se amestecă direct religiozitatea, sugestia e mai mare şi lecuirile (fireşte, aparente şi trecătoare) sînt mai eclatante.

„Credinţa te va mântui", scrie în Evanghelie ; şi faptul se verifică în bună măsură la tratamentul boalelor omului, pe cale empirică şi chiar pe cale ştiinţifică-medicală.

Scriptura sfîntă mai zice : „crede şi nu cerceta". In epoca noastră de scientifism nu mai admitem dogmatismul absolut. Astăzi „cercetăm" totul ; putem s'o facem cu folos,... dar cu condiţia să credem ! Şi atunci ne mântuim de multe rele, inclusiv de bolile interne.

Cu această credinţă imensă, oamenii fac cură medicală, se duc la „aer", înghit reţete şi se tot lecuesc în feluri variate,... până mor.

C. R. Ghiulea

Cronica poliției

UN IEȘAN IȘI INJUNGHIE VECINUL

O ceartă cu urmări criminale

O crimă s'a întâmplat astăzi în str. Descălecătoarei în următoarele împrejurări:

In zorii zilei se întorcea spre casă locuitorul Florea Petrariu din str. Descălecătoarei No. 28. Aproape de casă s'a întâlnit față în față cu vecinul Teodor Chiahiri din aceiaș stradă No. 15, cu care era de mult în dușmănie.

S'a produs o ceartă violentă și cei doi vecini s'au luat la bătae.

La un moment dat, Teodor Chiahiri a scos un cuțit din buzunar și l-a înfipt adânc în spatele lui Florea Petrariu, care s'a prăbușit la pământ într'un loc de sânge.

Rănitul a început să strige după ajutor. Un gardist care se afla în apropiere, l-a transportat la spitalul Sf. Spiridon. Criminalul a fost arestat sub învinuirea de crimă săvârșită dar neizbutită.

Comerciant acuzat de falș

D. Teodoru, directorul poliției, cercetează un caz de falș în acte publice pus în sarcina unui comerciant vechiu din Bulevardul Ferdinand.

E vorba de cârciumarul Ioseph Climer care este acuzat că a falsificat data unei chitanțe pentru plata unei taxe către stat.

S'a deschis o anchetă.

Copiii..

Pe stradă a fost găsit dormind un copil de 12 ani. El a fost ridicat și adus la poliție.

Acolo a povestit că socotindu-se destul de mare, a pornit din satul Holboca pe jos la Iași și de aici vrea să pornească pe jos la București, să vadă lumea și să-și găsească norocul. Copilul vagabond a fost retrimis părinților lor. El se numește Petrică Ciobanu.

*

Furturi.— Un furt de obiecte casnice s'a comis la d-nele Jeny Goldemberg din str. Palat No. 47 și Elisabeta Andrușcă din strada Lăpușneanu No. 10.

Sinucidere.— D ra Margareta Ostin din Săveni (jud. Dorohoi) a încercat să-și pue capăt zilelor, înghițând în grădina Copou o cantitate de tinctură de iod. In stare gravă ea a fost internată în spital.

Accident.— In fața băii comunale se jucau mai mulți copii. La un moment dat, s'a rupt un fir electric și a curentat pe copilul Rozenbergher din str. Col. Langa No. 17. Copilul s'a ales cu leziuni serioase.

Sorin

x **Laboratorul de analize** Dr. Beceanu Piața Halei Iași, execută în cele mai perfecte condițiuni, analize complecte de urină. La cerere se pun la dispoziție vase speciale de colectat urina.

A delapidat

fiindcă nu i se plătise leafa

Cahul 3.— Aici a fost arestat un anume Coșer, controlor la biroul de măsuri și greutăți. Coșer a delapidat suma de 100.000 lei.

Procedându-se la interogarea lui, funcționarul necorect a declarat că nu se simte vinovat cu nimic. N'a primit de mai multe luni leafa ce-i se cuvenea dela stat și s'a crezut în drept să-și ieie un „mic" avans din banii încasați, pentru a putea trăi.

Liceul de Băeți —— Școala Comercială Superioară —— Cursul Seral Comercial

„M. Kogălniceanu" din Iași

Cursuri complecte cu 7 clase, 4 clase și 3 clase. Se primesc elevii în toate clasele cu mari reduceri de taxe.

In clasa I-a de liceu se primesc elevi fără concurs și cu taxe reduse ca la stat.

Orele de înscriere dela 9—1 și dela 3—7 în fiecare zi.

Director, TITUS PATRICIU fost Director General al Instrucției Publice

O CRIMĂ INTR'UN CINEMATOGRAF

RĂZBUNAREA UNUI GARDIAN

Cetatea Albă 3 — O îngrozitoare crimă a fost săvârșită la Cetatea Albă în următoarele împrejurări:

Pe când șeful de secție Boicu Neculai se afla în inspecție la cinematograful „Maria" a fost chemat urgent de către gardianul public Patihovici Ștefan, într'o odae a cinematografului pentru a i se comunica lucruri importante.

Fără a bănui ceva, șeful de secție s'a dus după gardian.

Cum au intrat în odaie, gardianul fără a spune nici o vorbă, a scos revolverul și a tras asupra lui Nec. Boicu mai multe focuri de revolver, din care unul l-a nimerit în tâmpla dreaptă.

Imediat șeful de secție a fost condus la spital, unde după câteva ore de chinuri a sucombat.

Cauza care l-a determinat pe gardian să tragă în șeful său este că acesta îi făcuse raport că a părăsit postul fiind în stare de ebrietate, din care cauză gardianul fusese amendat cu reținerea salarului pe șase zile.

Cor.

GRADINA POMUL VERDE

Astă seară Sâmbătă 3 Septembrie 1932

Dem Zeighermacher's techter

piesă în 4 acte, cu muzică de Cohon

cu MIȘA FISHSON și SARA GHINGOLD

TEATRUL TRIANON

Dumiuică 4 Septembrie 1932 ora 10 jum. dimineața va avea loc spectacolul de adio al artistului

JUSTIN HANDOCA

SE VA JUCA

ELIXIRUL TINEREȚII

comedie bufă în 3 acte de Cenarov. Spectacolul se va încheia cu:

POTTASCH & PERLMUTTER

Skath din revista „O guriță la'ntuneric" de umoristul ieșan I. Berg

INFORMAȚIUNI

x *La Municipiu* a sosit ieri o adresă interesantă. Ministerul de interne a făcut toate sforțările pentru a distribui până la 1 Octombrie toate cărțile de cetățeni și alegători. Eliberarea carnetelor se va face cu totul gratuit,— cheltuiala privind pe comună.

Și ministrul de interne adaogă că funcționarii care se vor dovedi a fi cerut vreun ban pentru eliberarea carnetelor, vor fi imediat destituiți și dați judecății.

x Asociația proprietarilor ipotecați urbani Iași invită pe toți ipotecații, agricultori, comercianți și industriași la o mare întrunire publică ce va avea loc Duminică 4 Septembrie ora 10 dim. în sala proprie dela Hotel Bristol str. Arcu, pentru a se discuta chestiunea suspendării execuțiilor silite, conversiunea și lichidarca judiciară.

x Cercul Franco-Român de studii „Lutetia", aduce la cunoștința abonaților că pe ziua de 5 Sept., vacanța luând sfârșit, Biblioteca se va redeschide, urmând a funcționa tot în zilele de Luni și Mercuri între orele 6—8.

x D. Sami Polingher, despre a cărui arestare am relatat ieri, n'a ținut debitul de sub hotel „Traian" și nici n'a fost implicat în spargerile dela R. M. S.

D-sa a fost arestat numai pentru bancnotă fraudu oasă.

x D- Constantin Bantaș, funcționar, ne aduce la cunoștință următorul fapt:

D-sa s'a prezentat la oficiul poștal din str. Lăpușneanu pentru a preda un mandat. După ce a așteptat zece minute, în care timp amploiatul a numărat suma de 3000 lei dela un alt aducător, a dat și d. Bantaș mandatul. Dar slujbașul poștal a închis brusc ferestruica dela ghișeu, fiindcă era... 12 fără cinci.

D. Bantaș rugând să i se primească mandatul, funcționarul l-a insultat.

Supunem această plângere organelor în drept.

x Mâine Duminică la ora 6 p. m. un interesant proces literar se va desfășura în sala „Eli 6".

Procesul, organizat de asociația „Generala", are ca temă lucrarea „Frumoasa de zi" a lui Kessel.

Vor vorbi d-nii Neuman Ioseph, C. Coman, Șaimovici, dr. Isac Avram, Kelpner, etc.

x Inscrierile și reinscrierile la școala de meserii „Ort" au început și continuă zilnic între orele 10—12 a. m. și 3—6 p. m. în cancelaria școlii (str. Mârzescu 26).

x Luni 5 Septembrie 1932 ora 6 seara comitetul blocului cetățenesc pentru eftenirea traiului se întrunește la sediul său din str. Mârzescu. Cu această ocazie au fost învitate o serie de persoane ce au fost propuse pentru cooptare în acest comitet.

Se va discuta noua situație creată populației ieșene prin ordonanța primăriei și noile soluții ce se propun pentru eftenirea articolelor de consumație.

x Mâine la ora 8 dimineață are loc la parcul sportiv un antrenament general a ziariștilor sportivi și al artiștilor Teatrului Național în vederea matchului de debut.

x D. col. Dobrovici s'a reîntors în localitate și și-a reluat serviciul la comenduirea Piții.

x Prima soc. de Economie a scos în vânzare imobilele d-lor maior Nec. Iulian din șos. Arcu 27, pentru neplata sumii de 150 mii lei și al d-lui Nec. Șerban din str. Lascar Catargi No. 9, pentru neplata sumii de 80 mii lei.

x I. P. S. S. Mitropolitul Pimen pleacă mâine la ora 1 în Capitală, pentru a participa la desbaterile parlamentului.

x Ieri a avut loc o ședință a Cercului de studii revizionist, la care d. Felix Rosen a făcut o expunere asupra mersului congresului din Viena.

In cursul lunii Octombrie va avea loc la Iași întrunire revizionistă.

x D-l Godel Rozenberg din str. Ghica Vodă 33 a acționat în judecata firma W. L. Schvartz et Fii din Iași, pentru neplata sumei de 250 mii lei, datorită în baza a 3 polițe.

x Eri a avut loc la sindicatul falimentelor, verificarea creanțelor mai multor firme din localitate, care au cerut lichidarea judiciară. S'au verificat creanțele soc. anon. „Comerțul Forestier", firmei „Anglo-American" proprietatea Schächter et Zuckerman, Iosef Kalman strada Lăpușneanu No. 29. Ilie Budescu din Piața Halei și Bercu Klait strada I. C. Brătianu.

Liceul de Fete al Profesorilor Asociați

„M. Kogălniceanu"

Iași. — Strada Căpitan Păun No. 6 — Iași

Școală particulară cu drept de publicitate

CURS COMPLECT CU 7 CLASE

Inscrierile și reînscrierile au început și se fac în fiecare zi dela 9—12 și 4—6.

Taxele reduse—Pentru clasele I-a și V-a taxe excepționale

Directoară, M. POPOVICI

Crema Mony este cea mai fină marcă pentru înfrumusețarea feței.

Crema Mony este secretul Doamnelor frumoase

Crema Mony este preparată din substanțe inalterabile și nevătămătoare.

Crema Mony întinerește pielea dându-i un aspect proaspăt și catifelat.

Crema Mony se întrebuințează cu mare succes contra pistruilor, petelor de ficat, sarcini, bubulițe, coșuri, erupțiuni și crăpături ale pielei și a buzelor provenite din vânt sau orice cauze; asigură în scurt timp efectul dorit.

Depozit general: Farmacia Curței Regale FRAȚII Dr. KONYA.

2.000 — TUBEROZE — (CHIPAROASE) — 2.000

TUBEROZE — TUBEROZE

4 Sept. 1932 — ATENȚIUNEII — 4 Oct. 1932

Duminică 4 Sept. 1932 ora 4 p. m. se va deschide printr'un serviciu religios în parcul GHEORGHE HERESCU Str. Ion Creangă No. 60. Tătărași. — Tramvai Abator.

A III-a Expoziție de Flori „Tuberoze"

Onor. autorităților, publicului select și intelcteual, precum și tuturor iubitorilor de flori și frumos cari au vizitat anul trecut această expoziție, le aduc pe această cale, cele mai mari mulțumiri pentru concursul D-lor, rugându-i, de a o vizita și anul acesta, rezervându-le diferite SURPRIZE plăcute.

Cu deosebită stimă

Intrarea liberă. GHEORGHE HERESCU

2.000 — TUBEROZE — (CHIPAROASE) — 2.000

Cereri cetățenești

UN DRUM MAI CIVILIZAT SPRE CIMITIR

ȘI O LINIE DE TRAMVAI, AR ÎNVIORA CARTIERUL ETERNITATEA

Am pornit spre cimitirul Eternitatea.

Trăsura cobora atent str. Cucului, căutând să evite gropile, care fac aproape imposibilă circulația, în această stradă, ce ar trebui să fie asfaltată.

O impietate

Iată un car funebru. Mulțimea merge încet, conducând rămășițele pământești ale unui om spre locul de veci.

Carul funebru se clatină din groapă în groapă, cosciugul se mișcă cu sgomot sinistru, iar în urmă oamnnii se împiedecă de pietre și gropi.

Este o impietate față de morți. Drumul care duce spre cimitir, este în toate orașele civilizate cel mai îngrijit dintre toate.

Cu puțină bunăvoință

Dela podul de fier până la cimitir, drumul se schimbă.

De ziua Eroilor, d. primar. P. Bogdan a făgăduit că drumul acesta va fi refăcut.

Și conducătorul municipiului s'a ținut de cuvânt.

Strada a fost refăcută în întregime. La începutul străzii s'au efectuat mici reparații. Și cu cât înaintăm, constatăm că strada a fost radical refăcută.

Mai sunt câteva zile și lucrările vor fi sfârșite.

Intâlnim aproape de poarta cimitirului pe d. Sotir, conducătorul lucrărilor, care depune mult suflet în refacerea străzii. D-sa ne arată că cu o sumă mică și cu puțină bunăvoință, s'a putut face o lucrare atât de utilă.

Ar fi de dorit însă ca și str. Cucului să fie reparată, pentruca tot drumul care duce spre cimitir să fie utilizabil.

Dorința cetățenilor

Intrăm în vorbă cu mai mulți locuitori din cartier. Toți n'au de cât o singură dorință:

—„Vrem o linie de tramvai".

Sânt în acest cartier funcționari lă instituții de stat, lucrători dela regie, ceferiști și muncitori de fabrici, cărora le trebue mai bine de un ceas ca să ajungă la slujbă.

O linie de tramvai ar aduce mari înlesniri acestui cartier și ar putea deservi și cartierul Moara de vânt.

Dar o linie de tramvai ar deservi și populația din oraș care n'are mijloace să vie la cimitir, ca să vadă mormintele scumpe.

Ar fi de dorit ca acei care conduc uzina de tramvae și municipiul să se gândească serios la această chestie.

M. Săveneanu

Intruniri de protestare

împotriva speculei

Secțiunea locală a Partidului social-democrat, care în ultimul timp desfășoară o rodnică activitate de luminare a masselor muncitoare prin conferințe de interes economic și social, — pregătește pentru mâne ora 10 dim. o mare întrunire publică.

Scopul întrunirei este de a se protesta împotriva speculei desănțate ce se face de diversele cartele cu articolele de primă necesitate.

Intrunirea are loc la sediul secțiunii în str. Gh. Mârzescu 38 și împotriva scumpirii generale a vieții vor vorbi d-nii: Leon Gheller, av. Veiler, I. Strait, Răzmeriță, Virgil Ionescu, M. Sievici, Th. Andriu, Todirașcu, etc.

Tot pentru mâine se anunță și alte adunări prin cartiere, vorbitorii urmând a ataca același subiect: specula.

p. gr.

Prețuri exagerate

la cafenele și restaurante

Am semnalat în repetate rânduri autorităților comunale prețurile exagerate ale consumațiilor în localurile publice ieșene. Incurajați de faptul că nu s'a luat nici o măsură, proprietarii restaurantelor și cafenelelor urcă prețurile în fiecare zi.

Iată de pildă prețurile din cafenelele din centrul orașului:

Ceai 7 lei, Cafeaua mică 6 lei, Cacao (un pahar) 14 lei, Cafea cu lapte 10, Sirop cu sifon 8, Lapte 8, Porția cu ceai 12 și Dulceața (o linguriță) 8 lei.

Credem că ar fi timpul ca autoritățile să se sesizeze și să fixeze prețuri la cafenele și restaurante.

O pățanie nostimă

a actorului Calmuscky

Excelentul „fost" comic al Teatrului Național din localitate, — vorbim de d. C Calmuscky,—căruia i-am adăugat un „fost" de oarece nu mai face parte din cadrele scenii noastre fiind un „proaspăt" pensionar,—ne povestește o pățanie dela București.

Fiind scos la pensie, cu formele în regulă, d-sa s'a deplasat zilele trecute la București, pentru a-și încasa primul rod al muncii depuse ani în șir pe altarul Thaliei. Dar prezentându-se casieriei cu carnetul de pensiuni,—casierul l'a... repezit, apostrofându-l:

— „D-ta nu știi cum e ordinul. Numai titularii pot ridica pensiile, — și dacă nu, un reprezentant cu procură legală.

Du-te d-ta acasă și *trimite-l pe tata* sau adu-mi o procură"...

Asta din cauză că d. Calmuschi, mic la trup și tânăr la chip, nu dădea impresia unui... pensionar.

După cum am mai scris, simpaticul actor va înveseli pe bucureșteni alături de Ion Iancovescu, încă în actuala stagiune...

p. grancea

Foot-bal

Intre Iași și Dorohoi

Azi și mâine puternica echipă din Dorohoi, „Vulturii" va juca pe arena parcului sportiv local.

Azi după amiază joacă cu „Generala", iar mâine contro „Textilei". Pentru aceste matchuri, caspeții prezintă o formație puternică și omagenă, care va da de lucru ieșenilor.

„Generala" are echipă bine antrenată, totuși, va trebui să depuie sforțări pentru un rezultat onorabil.

„Textila" va opune formația ei obișnuită. Echipa posedă actualmente o mulțumitoare coheziune între jucători. Acest match promite a fi foarte atractiv, deoarece echipele sunt echilibrate.

Ambele matchuri vor fi arbitrate de d. V. Bude.

Nanu

x **Laboratorul de Analize chimice și Microscopice** Dr. Rătianu autorizat de Ministerul Sănătății Publice, execută analize complecte de urini, spute, secrețiuni etc. precum și or ce analize ce interesează Industria, Comerțul și Higiena alimentiară. Iași Cuza-Vodă 48.

Informațiuni

x **Ultimele modele de stofe pentru domni au sosit la Magazinul „EDUARD".**

x D. Dr. Hurmuzache s'a reîntors în localitate, reluându-și consultațiile în str. Sf. Ahanasie No. 1.

x Doctorul Sebastian Pineles specializat la Paris și Viena în boli de copii și sugaci consultă zilnic 8—10 dim. și 2—5 d. a. în str. Școalei de Arte 9 etaj (lângă soc. Sport și Muzică).

x **D. avocat Max Silbermann** *reintorcându se în localitate și-a reluat consultațiunile în biroul d-sale din str. V. Conta No. 22, între orele 8-9 dim. și 7-9 seara.*

x Migrene, nevralgii de ori-ce natură, dureri de cap, de dinți, reci etc.. calmează repede Tabletele antinevralgice **„Pyrophon Werner".** Aprobate de Consiliul Sanitar Superior cu No. 42432 din 2 Iulie 1932. Depozit: Farmacia Werner Iași. 13

x Peste câteva zile apare **Cel mai nou Ghid al „Iașului"**, cu aproape 250 pagini.

Pentru filmul „TE IUBESC" 8 Uhr Abendblatt: Dă ca motiv de introducere cântecul „ICH LIEBE DICH". Nu e cântecul de stradă „I love you", ci seducătoarea melodie este nemuritoarea compoziție a lui Grieg.

Liane Haid, Livio Pavanelli și Alfons Fryland stăpânesc complect publicul lor. Peisagii luate la Genua, Kopenhaga, pe mare, contribuesc la succesul răsunător pe care'l obține filmul. **Azi și Mâne la CINEMA GHELTZER**

Adânc îndurerații: Maria Calciu, Alexandrina Leonte, Dr. Dimitrie Calciu, Maria Calciu, Petru Șerban avocat, Olga Nicolau și Paraschiva Ilasche, soră, nepoți și veri au nemărginita durere a aduce la cunoștința rudelor și cunoscuților încetarea din viață a prea iubitului lor

Dimitrie G. Alexa

în etate de 66 ani

Inmormântar a va avea loc Duminică 4 Septembrie 1932 ora 3 p.m. Cortegiul funebru va porni de la locuința defunctului str. Smârdan No. 87, spre cimitirul Eternitatea.

MULȚUMIRE

Subsemnatul H. Schwartz, domiciliat în Iași, str. Apeduc No. 14, aduc pe această cale cele mai frumoase mulțumiri d-lui *Dr. M. Ghelman* din Iași str. Cuza-Vodă 15, pentru deosebita atenție și osteneală ce și-a dat cu ocazia nașterii unui copil de către soția mea și a tratamentului anterior nașterei.

A dat dovadă de adâncă pricepere a profesiunii sale în specialitatea de Dr. Mamoș. Il recomand tuturor persoanelor, asigurându-le de deplină mulțumire.

H. SCHWARTZ, str. Apeduc

x **LA CERNAUȚI** se găsește zilnic ziarul „Opinia" la chioșcul din piața Unirei (halta tramvaiului) precum și la debitele principale din oraș.

ULTIMA ORĂ

Un mare împrumut în străinătate

Misiunea d-lui Madgearu. — De acest nou împrumut depinde chestiunea conversiunii. — Cum a decurs consiliul de miniştri de astă noapte

Bucureşti 3 —Aseară, după şedinţa Adunării deputaţilor, a avut loc chiar în localul Camerii un consiliu de miniştri.

D. *Vaida* a făcut o expunere asupra misiunii experţilor Ligii Naţiunilor. Primul ministru a declarat că experţii recunosc greutăţile financiare prin care trecem şi propun, dacă nu abrogarea conversiunii, cel puţin modificarea ei. D. Vaida a cerut să se ieie o hotărâre rapidă pantru întremarea finanţelor ţării şi pentru asigurarea stabilizării.

D. *G. G. Mironescu* a arătat că modificarea conversiunii trebue făcută imediat, pentru a evita marele pericol al dispariţiei creditului în întregime.

Nu se poate, a spus ministrul de finanţe, ca pentru 700 proprietari să se prăbuşească ţara.

D. Mihai Popovici, ministrul agriculturii, a cerut deasemenea ca să se procedeze de urgenţă la modificarea conversiunii.

D. I. Mihalache propune ca chestiunea să fie aminată pentru sesiunea parlamentară de iarnă.

Propunerea unui morator

D nii ARMAND CĂLINESCU, subsecretar la interne şi GHELMEGEANU, subsecretar la agricultură, propun să se menţină conversiunea de drept pînă la 10 hectare. Iar pentru cei cu peste 10 hectare să se acorde un morator de trei ani, cu dobînda de 3 la sută

D. D. R. IOANIŢESCU, ministrul muncii, se raliază la această propunere

Comunicatul oficial

Discuţiile au durat până la ora 12 noaptea, când şedinţa consiliului s'a terminat şi s'a dat următorul comunicat:

La început consiliul a discutat chestiuni curente. Apoi s'a ocupat de proectul conversiunii, stabilind să se menţină conversiunea de drept până la 10 hectare. Chestiunea celor 16.000 cereri ale proprietarilor cu peste 10 hectare a fost amânată pentru o şedinţă viitoare a consiliului.

D Mironescu ameninţă cu demisia

Fapt cert este că între membrii guvernului există mari divergînţe pe chestia conversiunii.

Se afirmă că d. Mironescu ar fi ameninţat cu demisia, dacă problema nu se rezolvă aşa cum cere d-sa.

*

O hotărâre definitivă însă nu se va lua decât în cursul săptămânii viitoare. Până atunci mai trebuie să sosească câţiva experţi, care vor face împreună un raport general.

După ce experţii vor prezinta acest raport, consiliul de miniştri se întruni din nou, probabil Miercuri, când se va fixa formula decizivă cu privire la modificarea conversiunii.

Nemulţumiri generale

In orce caz, aşa cum se prezintă situaţia acum, ea a provocat nemulţumiri generale în rândurile majoritarilor. Pe deoparte ardelenii nu sînt satisfăcuţi în ce priveşte măsurile luate pentru asigurarea băncilor din Ardeal. Iar pe de altă parte, cei mai mulţi majoritari din Basarabia, Bucovina, Moldova, Oltenia şi chiar Muntenia s'au declarat adversarii proectului de conversiune, susţinând că el zugrumă mica şi mijlocia proprietate şi că în consecinţă nu se pot admite asemenea remedii distrugătoare.

In căutarea unui mare împrumut

Misiunea d-lui Madgearu în străinătate

Cercurile guvernamentale afirmă că d. Mad earu, care a plecat în străinătate, are prin.

D. Virgil Madgearu

cipala misiune de a sonda pe financiarii străini în ce priveşte acordarea unui mare împrumut pentru o refacere economică totală a ţării noastre. Dacă răspunsul va fi favorabil, vom da asigurări că vom asculta sfaturile experţilor, ca de pildă: reduceri bugetare, comprimarea conversiunii, etc..

Dacă însă rezultatul va fi negativ, conversiunea se va face după nevoile noastre. La 17 Sept. d. Madgearu se va întoarce cu răspunsul precis. Până atunci, guvernul va prezinta parlamentului alte proecte de legi, sau corpurile legiuitoare vor lua o vacanţă de câteva zile.

*

Am anunţat că guvernul tratase un împrumut de 300 milioane pentru plata primelor de export. Acum se afirmă că ministerul agriculturii a renunţat la acest împrumut.

Aniversarea monarhiei

în Albania

Tirana 3 — Aniversarea proclamării monarhiei şi urcării pe tron a M. S. Regelui Zogu I, a fost sărbătorită în capitală şi în

ZOGU I
Regele Albaniei

toată ţara, cu multă solemnitate şi entuziasm.

M. S. Regele Zogu I a primit la palat felicitările prezentate de înalţii funcţionari ai statului, reprezentanţii armatei, clerului, diferitelor organizaţii şi a personalităţilor albaneze.

Prin faţa palatului regal a defilat un cortegiu impozant. Mulţimea entuziastă a ovaţionat pe suveran şi Familia Regală.

Hitler părăsit

de mai mulţi prieteni

Berlin 3.— Un ziar afirmă că în partidul naţional-socialist s'a produs o importantă sciziune. Se afirmă că Hitler a fost părăsit de mai mulţi prieteni, care socotesc că trebue să se întreprindă o altă tactică politică.

Ieri Hitler a ţinut un nou discurs, făcând un aspru rechizitoriu guvernului.

— Cei cinci hitlerişti condamnaţi la Beuthen au fost graţiaţi, întrucât s'au produs noui acte în baza cărora procesul va fi revizuit.

— Mâine se va promulga noua reformă administrativă a Germaniei. Se vor desfiinţa unele autorităţi şi se vor lărgi atribuţiile preşedinţilor de provincii.

x **Syropul Iodotanic, Dr. Rătianu** aprobat de Cons. Sanitar Superior, se recomandă cu mult succes copiilor **lymfatici, anemici, rachitici şi scrofuloşi** purificând sângele şi întărind organismul. Se ia cu plăcere, nu produce jodism. Depozit Farmacia Dr. Rătianu Iaşi str. Cuza Vodă 48. 2

INFORMAŢIUNI

x **Învăţătorul Ion Bârsan** din Belceşti a reclamat parchetului pe studentul M. Gireadă, fostul său coleg.

Reclamantul arată că a profesat împreună cu studentul la şcoala din Stăneşti (Rădăuţi). Plecând dela acea şcoală, d. Bîrsan a trebuit să primească leafa pe câteva luni şi a rugat pe colegul său să-i incaseze suma. Acesta i-a executat cererea, dar acum refuză să-i înapoieze banii încasaţi.

x Parchetul local a trimes în judecată pentru excrocherie pe comerciantul Iosef Filester din str. Armeană No. 11, care luând dela d. Ioseb Herşcu poliţe în valoare de 60 mii lei, pentru a le sconta la Banca Comercială, le-a dnpus în contul unei datorii a d-sale.

x Parchetul local a trimis în judecată pentru loviri grave pe D-tru Piseriu din com. Copou, care este acuzat că l-a bătut pe comerciantul Iosef Grünberg din str. Tatarăşi.

x D. Max Goldenberg din bulev. Ferdindnd a acţionat în judecată pe d-nii Bernard Goldenberg şi Iancu Schaies pentru plata unei poliţe în valoare de 100 mii lei.

x Familiile deţinuţilor politici ne roagă să atragem atenţia parlamentarilor Iaşului asupra regimului introdus de câtva timp la închisoarea Galata. Deţinuţilor politici li se refuză până şi alimentele ce li se aduc. Familiile lor cer să se înlăture această măsură.

ŞI COPIII LUI CHAPLIN IN FILM

Tatăl a încercat să-i oprească, dar n'a reuşit

Din *Los-Angeles* vine ştirea că tribunalul a respins cererea lui *Charlie Chaplin* de a fi opriţi copiii lui să apară în film.

Se ştie că *Chaplin* este divorsat de soţia lui şi cei doi copii se află la mama lor. Cum copiii, pe lângă numele glorios, posedă şi real talent dramatic, e lesne de înţeles, că mama a primit propuneri de angajament foarte avantajos. Aflând că copiii s i, vor juca teatru şi mai a es în fi'm, *Chaplin* a protestat ş a cerut ca judecata să interzică foastei soţii primirea angajamentului.

Tribunalul însă a respins cererea lui *Chaplin*. Aşa că, în curând vom vedea pe pânza ecranului şi pe copiii genialului *Charlie Chaplin*.

ORA 3

Un hidroavion a căzut în mare

lângă Constanţa

Constanţa 3 — Hidroavionul „Savoia 2", plecat în exerciţii, suferind un accident la motor, s'a prăbuşit în mare, la 20 mile depărtare de ţărm.

Piloţii, după un sfert de ceas de semnalizare, au fost zăriţi de o barcă de pescari, care i-a salvat.

CUM SE VA TRECE

dela liceul cu 7 la cel cu 8 clase

Programul şcolar pentru anul viitor

Buc. 3.—Ministerul instrucţiunii a trimis tuturor gimnaziilor şi liceelor un ordin circular, în care arată că trecerea dela liceul cu 7 la cel cu 8 clase, se va face în mod treptat. Pentru anul şcolar 1932-1933, programul va fi următorul:

Clasele I şi II dela gimnazii şi licee şi clasa V de licee vor fi considerate din liceul vechi cu 8 clase. Clasele III, VI şi VII vor fi considerate din liceul cu 7 clase. Iar clasa IV va fi o clasă de sinteză pentru cursul inferior.

Astfel clasele I, II şi V vor învăţa după programa nouă care se va comunica curând; clasele III, VI şi VII vor învăţa după programa din 1929, iar clasa IV materiile din programa 1931.

Şase nebuni au evadat

de la Văcăreşti

Buc. 3.— Din secţia bolilor mintale de la Văcăreşti, şase nebuni au reuşit să evadeze. Nu s'a putut stabili încă modul cum au izbutit să fugă.

Poliţişti pe motociclete au pornit în căutarea evadaţilor. Dar până acum nebunii n'au putut fi regăsiţi.

Modificarea legii administrative

Buc. 3.— Camera a ţinut şedinţă azi dimineaţă.

D. Valer Triandaf cere să nu se mai pună propriri pe lefurile funcţionarilor.

Se ia apoi în discuţie proectul pentru modificarea unor articole din legea administrativă.

D-nii *Franasovici*, liberal şi *Sandor*, maghiar, critică proectul şi declară că nu-l vor vota.

Gravă încăerare la Paris

la întrunirea comitetului contra războiului

Paris 3 —La o întrunire publică convocată de comitetul contra războiului s'a produs o gravă încăerare între participanţii cu vederi politice deosebite.

Mai multe persoane au fost puternic lovite şi s'au ales cu răni serioase.

A fost necesară intervenţia poliţiei pentru a linişti spiritele.

DIVERSE

— Pr. Man şi-a dat demisia din demnitatea de vice-preşedinte al Camerei.

— La Constanţa a sosit cu vaporul un nou transport cu monetă de argint. Au venit 250 lăzi de 15.000 Kgr. monetă a 100 lei.

Azi şi mâine la Cinema Gheltzer

LIANA HAID şi ANNY ONDRA în formidabilul film **TE IUBESC !**

RAMPER! OMUL FIARĂ cu Paul Wegener

Cavalerul Spadei şi în antract clovnul Ernesta pe Picioronge

INFORMAŢIUNI

x **Dela Braşov la Bucureşti Şi de la Iaşi pân'la Soroca Să cauţi mult n'ai să găseşti Cafea mai bună ca la „MOCA".**

x URODONAL-UL este cel mai cunoscut în toată lumea şi cel mai răspândit dsolvant al acidului uric, care spală rinichii. Libereză inima, Ficatul, Nervii, Muşchii şi încheeturile de depozitele de acid uric şi astfel înlătură multe din maladiile ce ne ameninţă şi de cari organismul nu s'ar putea apăra. Urodonal acţionează mult mai bine decât toate apele minerale şi sărurile de isvoare

Orice fel de imprimate de la o cartă de vizită până la reviste şi ziare se execută în atelierele „Tipografiei „OPINIA"

CU 1 TABLETĂ
Noval
ÎNLĂTURAŢI IMEDIAT
DURERI DE CAP, DE DINŢI
MIGRENE, NEVRALGII
MENSTRUAŢII DUREROASE etc.
Cereţi la farmacii cutiile originale

Jale şi ruină în toată regiunea

unde s'a produs groaznica explozie de muniţii

Alte victime. — Continuarea anchetei

Bucureşti 3.— Regiunnea unde s'a produs explozia dela Rudeni prezintă un aspect jalnic. Ploaia de schije care a căzut pe o întindere enormă, pe care se aflau câteva sate şi cătune, a crăpat ziduri şi a distrus sute de geamuri. Toată şoseaua spre Chitila a fost răscolită de obuze, fiind acuma plină de gropi şi crăpături. Acest adevăra bombardament a deslipit ca nişte capace de cutii acoperişe întregi de case, sfărâmându-le şi aruncându-le la pământ.

Jalea populaţiei

Imediat ce a inceput să ardă magazia No. 3 şi s'au produs primele explozii destul de puternice, populaţia, care a mai trecut prin asemenea nenorociri acum câţiva ani, şi-a dat seama de primejdie şi a început să evacueze locuinţile.

Părinţii fugeau după copiii lor, luându-i în braţe şi alergând spre şoselele laturalnice. In fugă foarte mulţi locuitori s'au ales cu răni serioase, intrucât din toate părţile cădeau bucăţi de schije. Unii însă nu şi au găsit copiii, care au fugit care incotro în momentul dezastrului.

Toate vitele au alergat în câmp, ceiace a provocat deasemenea mari pagube locuitorilor din acea regiune, care în majoritatea lor trăesc depe urma produselor animale. Jalea acestei populaţiuni sinistrate este de nedescris.

Alte victime

Sătenii şi copiii lor s'au ales în special cu arsuri pe faţă, pe mâini şi picioare. Cei mai grav răniţi sunt soldaţii care şi-au pus viaţa în primejdie pentru a salva ceiace mai era posibil de salvăt. Ostaşul Chiroiu, care căpătase leziuni adânci pe tot corpul a încetat aseară din viaţă în spital. In stare gravă se află tânărul Constantin Cristea. Deasemenea greu rănit e flăcăul Nicolae Zamfira, care eliberat din armată, se îndrepta spre casă. In drum însă a fost surprins de ploaia de obuze, care iau retezat ambele picioare.

*

Până ieri după amiază pompierii nu s'au putut apropia de magaziile depozitului. Când, cu mari eforturi, au reuşit în sfârşit să ajungă la magazii, au trebuit din nou să se retragă, din cauză că muniţiunile rămase continuau să explodeze la mici intervale. Seara târziu exploziile lipsite de intensitate nu mai constituau o primejdie, aşa incât soldaţii s'au putut apropia fără teamă.

In ce priveşte cauza nenorocirei, nu mai există acum nici o îndoială că incendiul s'a produs din cauza căldurei care a aprins nişte mine vechi care au fost duse în curte. Ancheta este în continuare, ea fiind făcută de militari specialişti. După ce cercetările vor fi complect terminate, se va întocmi un raport, pe care d. ministru Samsonovici îl va prezenta M. S. Regelui.

In toată regiunea sinistrată, echipe de soldaţi ridică bucăţile de schijă, care prezintă încă pericol.

Greva brutarilor din Bucureşti

Capitala a rămas fără pâine

Bucureşti 3.— Foarte mulţi brutari din Capitală au declarat pe ziua de astăzi grevă. A eştia n'au lucrat de fel, aşa incât astăzi s'a resimţit o mare lipsă de pâine.

La puţinele brutării care au lucrat, lumea făcea coadă. S'au plătit preţuri exagerate pentru pâinile necesare localurilor de consum.

Greva brutarilor tinds să se extindă. Brutarii sunt decişi să declare greva generală dacă municipiul nu va admite o majorare a preţului pâinii.

Arestarea constructorilor

Unui gigantic avion rusesc

Moscova 3.— Precum am anunţat, giganticul avion sovietic „An, 12" urma să plece dela Moscova la Berlin. Aeroplanul poate să transporte 46 pasageri şi 12 membri ai echipagiului.

Pe aerodrom se afla şi generalul Voroşilov, ministru de război.

Când avionul s'a ridicat însă, era să se producă o mare catastrafă. Motoarele având defecte n'au funcţionat normal şi cu mare greutate aparatul a putut aterize. Imediat constructorii avionului au fost arestaţi pe aerodrom.

Revoluţia sângeroasă

din Equador

New-York.—La Quito, capitala Equadorului, s'au produs noui şi sângeroase ciocniri cu rebelii.

Ultimile telegrame anunţă că în încăerările de stradă din Equador, s'au înregistrat 400 morţi şi 732 răniţi.

x LA VASLUI ziarul „Opinia" se găseşte de vânzare în următoarele locuri: Regia Mihai Ene, librăria Onceanu şi Moscovici, regia Popescu, depozitul de ziare Goldenberg, iar la librăria Groswald până la ora 12 noaptea.

CEREŢI
la toate librăriile:
„baltazar"
de N. GAVRILAŞI Lei 30

ANUL XXVIII No 7607

3 LEI EXEMPLARUL

MARȚI 6 SEPTEMBRIE 1932

OPINIA

ZIAR POLITIC COTIDIAN

OPINIA BON No. 31

Fundațiunea „Regele Ferdinand"
București
Str. Știrbei Vodă 3
(Adm. Dom. Coroanei)

IDEI ȘI FAPTE

Vorbă multă

și fapte puține

- Aspectul parlamentarismului nostru -

S'a protestat într'una împotriva faptului revoltător că în parlamentul acestei țări se risipesc prea multe vorbe goale, că discuțiile sterpe, personale, inutile răpesc atâta timp alegilor votului liber, încât nu mai încape un locușor cât de modest pentru treaba bună, pozitivă. Profitorii primelor majoritare se ceartă cu opoziția; se aruncă învinuiri grave, se contestă merite, se bate apa în piuă. Așa a fost sub liberali, averescani și tehnicieni. Așa a fost și e sub conducerea democraților dela Alba-Iulia.

De o lună se țin discursuri în Cameră și la Senat; unele epocale chiar, profund mișcătoare, impresionante. Majoritarii se răfuiesc cu opoziționiștii și viceversa; unii fixează pe alții la stâlpul infamiei. Între timp se apropie sfârșitul s ptămânii și suntem siguri că pentru a nu știm câta oară ni se va oferi trista ocazie să conchidem că „mameluchii" și-au încasat retribuțiile pe degeaba, că nu s'a făcut nimic util țării și poporului.

Lucru cert: vorbăria multă și goală e una din bolile serioase și nevindicabile, care rod parlamentarismul românesc. Până când va mai fi ametită această țară cu discursuri nesfârșite și filipice înflăcărate? Până când vor mai ține acestea locul unei munci productive pe tărâmul obștesc? Nu o știu nici politicianii înșiși; cu atât mai puțin simplii muritori...

*

Ultimile ședințe ale Camerei au fost consacrate astfel pe deaintregul unui match oratoric între d-nii Duca și Mihalache. Țara geme sub teroarea unei crize fantastice; muncitorii mor de foame; țaranii se sufocă din lipsă de credite; la fel și târgoveții; statul n'are cu ce să-și plătească slujbașii și pensionarii iar conducătorii celor două partide mari de guvernământ se dau în spectacol și fac o concurență neloială marelui istoric N. Iorga, căutând să stabilească precis... cui se datorește inițiativa înfăptuirii celor două reforme mari: cea a împroprietăririi și cea a votului universal.

Evident că problema nu-i deloc lipsită de interes. Se știe pozitiv că partidul liberal a fericit țara cu votul universal și împroprietărirea. A făcut-o mult mai târziu decât s'ar fi cuvenit și sub presiunea unor evenimente mondiale, care impuneau neapărat realizarea celor două lozinci mari: pământul și dreptul de a-și alege conducătorii.

Totuș liberalii se prezintă mult mai bine, mai democratic, dacă vreți, decât monopolizatorii atributului „democratic", decât național-țărăniștii.

Aceștia bunăoară, n'au avut măcar curajul și bunăvoința de a revizui împroprietărirea și a șterge odiosul articol cu prima majoritară.

Dacă s'a crezut de cuviință să se reînvie pentru moment discuția în jurul împroprietăririi și a votului universal—mult mai nimerit era să se formuleze întrebarea dureroasă ce flutură de amar de vreme pe buzele a milioane de cetățeni:

„Grație cărui organism politic a eșuat împroprietărirea și s'a bolșevizat complect sărmanul vot universal?" Și s'ar putea răspunde:

Și unii și alții, și liberalii și „democrații", național-țărăniști, poartă răspunderea.

*

Dar în prezent, precum am subliniat mai sus, interesează cu totul altceva. Și în cel mai inalt grad. In prezent trebue să se treacă peste adevărurile istorice, oricât de revoltătoare ar fi ele, și visul tuturor să fie ca țara să se poată întrema.

Mai puține vorbe, mai puține discursuri. Să se purceadă la acțiuni energice, la măsuri eroice.

I. L. Basarabeanu

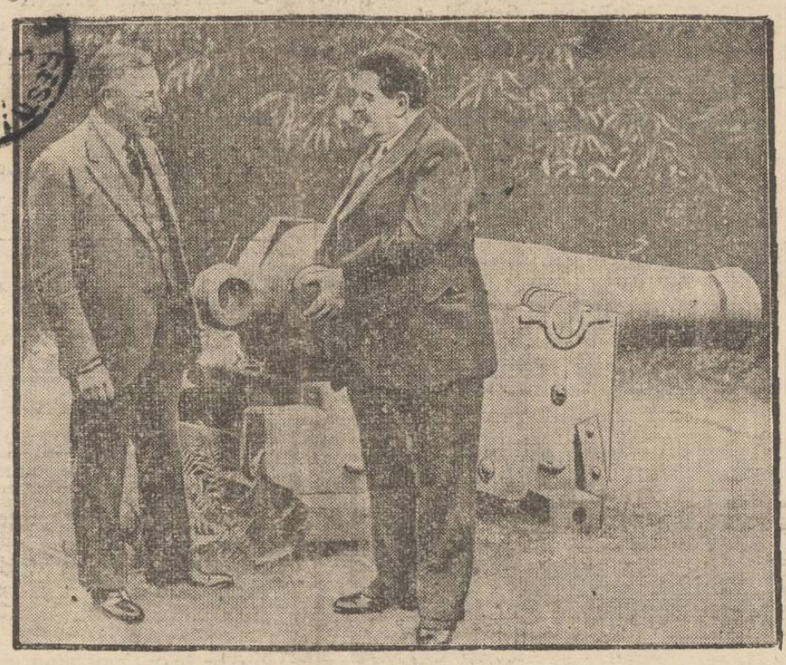

INTREVEDEREA DE PE INSULA JERSEY

După cum am anunțat, pe insula Jersey din Canalul Mânecii, a avut loc o întrevedere între d. Herriot, primul ministru al Franței (în dreapta) și Sir Herbert Samuel, ministrul de interne al Angliei (în stânga). S'a discutat despre cererea Germaniei cu privire la sporirea armamentului.

In clișeu: pe insula Jersey, d. Herriot arătând lui Sir Samuel o bombă uzată dela un tun vechiu și ruginit.

Sfârșit de anchetă

Pe marginea unor iluzii...

Ieșenii și cele 5 milioane

Incheiem astăzi ancheta noastră asupra „celor 5 milioane".

Marele număr de răspunsuri primite din partea cetitorilor dovedește că întrebarea pusă a avut un succes desăvârșit.

Ea a prezintat un caracter popular, fiind chemați să răspundă cititori din toate straturile sociale. Și astfel întrebarea noastră a avut darul să tulbure gândurile multor oameni, care poate niciodată n'au făcut proiecte pentru întrebuințarea unei sumi atât de importante.

Din răspunsurile primite se desprind câteva observații: una, că majoritatea răspunsurilor au fost formulate în versuri, ceeace ar confirma încăodată că... „tot românul se naște poet"! Alta, că foarte puțini dintre cei ce au răspuns — numai doi (d-nii I. Axinte și Bantaș) — s'au gândit să declare că-și vor... plăti și datoriile.

Ceilalți, așteptând probabil conversiunea și la orașe, și-au neglijat complect creditorii.

Dar mai toți n'au uitat să adauge că în cazul când vor câștiga, vor face și binefaceri, ceiace a determinat pe un cititor mai curajos să răspundă:

— „Dacă voi câștiga, un lucru pot să vă spun: că nu voi acorda nimic pentru binefaceri, căci prea mulți înaintea mea s'au oferit să facă daruri"...

Și o observație de ordin general, specifică vremurilor pe care le trăim, e că mai toți ieșenii joacă la loterie.

Probabil nemaiavând altă speranță de a-și îndrepta viața plină de griji, toți și-au pus nădejdea în *noroc!*

Incheind această anchetă și mulțumind acelora care au răspuns, le dorim tuturor succes. Cât de curând să-i vedem milionari!...

L. Paul

Și acum iată ultimele răspunsuri:

D. Osvald Racoviță, fost primar al Iașului:

— „Nu pot să fac proecte pe ipoteze. Și apoi este exclus ca să câștig!".

D. Vasile Teodoreanu, profesor:

— „Dacă aș câștiga 5 milioane lei, aș fi cel mai nenorocit om, căci aș avea prea mulți prieteni, ori i-aș perde și pe acei care îi am (teoria relativității)".

D-na dr. Denise Angelescu:

— „Numărul meu a ieșit deacum câștigător cu 5000 lei, așa că nu pot să mai câștig cele 5 milioane".

D. J. D.:

Ce să fac cu cinci milioane?
Capul eu deloc nu-mi bat.
Liniștit am fost și calm sînt,
Căci eu, loz... nici n'am luat.

Un falit:

De-aș câștiga eu singur banii,
Nu-mi fac iluzii și mărire,
Căci este sigur că'nainte
De-ai număra,.. vor fi propriri!...

Fratii Pogor, Piața Unirei

„Ne-am acoperi paguba ce o vom suferi cu ocazia marei eftiniri ce o vom face la prețurile tuturor mărfurilor, cu începere dela 15 Septembrie cr.".

*

Au mai răspuns la ancheta noastră exprimând diferite dorinți și proecte:

Av. Iancu Popovici, Em. C. A. Sakellary, arhitect, Beno Oțias, comerciant, Teodor Maxim, pensionar, M. Crieghel, contabil, d-na Bela Feldsohn str. A. Panu 84, d-șoara Tica Goldman, Simon Lazăr, comerciant, Nisen Oișie, funcționar de biurou, Dinu, dela „Socec", Lazăr Fratel, contabil-autorizat, Lupu și Carol Schreifel, comercianți, A. Ornștein-P. Iloaie, D. Tatcu, director la Casa de Credit-Vaslui, Locot. Spirescu, comandantul secției pompieri-Vaslui, Mony Strul, absolvent al școalei superioare de comerț, Mișu Iancovici, frizer, Damaschin, editor, etc. etc.

REDESCHIDEREA ȘCOLILOR

Se redeschid școalele.

Griji apăsătoare preocupă familiile conștiente de marea lor răspundere în creșterea copiilor. Mari sbuciumări sufletești pe necăjiții părinți săraci, cari în criza grozavă ce ne apasă, se străduesc, ca prin cele mai dureroase sacrificii, să-și procure mijloacele materiale pentru a putea face față multelor cheltueli ce se cer astăzi cu întreținerea în școli a copiilor lor.

Pentru elevii săraci și meritoși, nu trebuie să lipsească atențiunea binevoitoare a diriguitorilor școalelor și a sufletelor simțitoare și iubitoare de aproapele, pentru ca încă din primele zile ale frecventării școalei, acești copii nevinovați de sărăcia lor să nu prindă în suflete germenul descurajării și revoltei ce nu poate să aducă de cât rău Societății.

Invățătorii își reiau firul muncii lor grele și plină de răspundere.

In congresul general al corpului didactic primar ținut mai zilele trecute la Chișinău și la care a luat parte și d-l Ministru al școalelor, s'a discutat despre nevoile școalei și ale invățătorilor.

Din discuțiunile urmate și din moțiunea votată, se desprind mai multe constatări și învățăminte.

In primul loc, corpul didactic primar pare că s'a convins, că fără o deplină solidaritate și fără o stimulare a conștiinții și demnității lui, nu va putea reuși să impuie celor în drept prețuirea școalei și atenția cuvenită slujitorilor pe altarul cărții.

Nu se poate concepe dreptatea și respectul de demnitatea invățătorilor salariați cu lefi de servitori și acele... plătite cu întârzieri de luni de zile, cu toată favoarea pe cale de a fi acordată prin legea conversiunei datoriilor agricole... a acestor slujitori ai școalei!...

S'a făgăduit în congresul general de către actualul ministru al Școalelor o deosebită atențiune ce se va da școalei primare și corpului didactic.

Raportând interesele generale ale școalei și rolul invățătorilor la așezarea temeinică a temeliei statului, este timpul într'adevăr să se gândească ce ar trebui de făcut pentru ca școala să fie salvată dela prăbușire și prin ea să se salveze neamul de primejdiile de tot soiul ce pot să decurgă din neatențiunea ce ar continua să se dea factorului determinant — *școalei* — în realizarea supremelor interese naționale ale țării noastre.

Victor Munteanu

IMPRUMUTURILE

Se afirmă că d. Madgearu, care a plecat în străinătate, are o misiune mai importantă decât aceia de reprezintant al României la conferința dela Stresa. Rostul principal al călătoriei d-lui Madgearu ar fi de a descoperi noui surse de bani peste granită. In acest scop ministrul nostru de comerț va avea întrevederi cu diferiți financiari străini.

După cât se spune, guvernul dorește să încheie un împrumut mare, care să aducă în țară o sumă importantă ce ar putea astupa nevoile presante ale momentului. Nu știm dacă d. Madgearu, în imprejurările actuale, va putea găsi în străinătate izvorul de bănet. Dar chiar dacă l-ar afla, el nu ne-ar folosi decât în aparență.

Astăzi, se știe, sînt atâtea goluri de umplut și atâtea necesități de acoperit, încât mai mult ca oricând, împrumutul ar fi consumat cu maximă viteză. Și apoi s'ar pune chestiunea unui... nou împrumut.

Experiența trecutului ne-a dovedit în repetate rânduri că această politică de împrumuturi în străinătate, nu aduce o remediere, o întremare a situației. Dimpotrivă; ne încurcă în noui sarcini, în noui datorii.

Cu metodele perimate ale unei politici care a dat faliment, nu putem spera într'o ameliorare. Astăzi, în aceste vremuri excepționale, se impun soluții eroice, măsuri îndrăznețe.

Int.

Atentat la Shangai

Schangai 5. — Un atentat s'a produs la o magazie de granate din Shangai.

Faptul a produs mare panică in oraș, sporind agitația spiritelor.

Din această cauză s'a introdus starea de asediu chiar și în concesiunea internațională.

DIN TOATA LUMEA

Inchisoarea datornicilor.— Precum se știe, de curînd a fost modificat regimul închisorilor din Anglia. Spre a evita influența unor categorii de delicvenți asupra altora, s'a hotărît ca pentru fiecare fel de pușcăriaș să se creieze câte o închisoare aparte.

Intre altele s'a înființat și o închisoare, în formă de turn, pentru cei condamnați din cauza neachitării datoriilor.

Turnul datoriilor adăpostește 850 oameni. Majoritatea o formează divorțații ce nu plătesc pensiile pentru alimente, la care au fost obligați. In ordine vin cei condamnați pentru rea voință în plata dărilor; iar apoi cei care nu au plătit datoriile din motive puțin justificate.

Condamnații lucrează în atelier special amenajate în turn.

*

Un trăsnet... cu noroc.— La Hamburg s'a întâmplat un caz deosebit de interesant.

Acum câțiva ani, Ally Treuer, fiica unui bancher, s'a îmbolnăvit de nervi. In timpul boalei fata și-a pierdut vederea și a rămas cu picioarele paralizate.

Zilele trecute, Ally Treuer venia cu automobilul spre Hamburg. Mai era o bună distanță până la oraș, când s'a pornit o ploae puternică însoțită de descărcări electrice.

La un moment dat, un trăsnet a căzut în fața automobilului.

Fata s'a speriat și emoția a fost atît de puternică, încît tînăra și-a recăpătat vederea și a început să miște picioarele.

Trăsnetul a avut un efect salutar.

*

Telefon și reclamă — Un nou sistem de reclamă se utilizează mult în ultimul timp la New-York.

O agenție a înființat o stație telefonică, care chiamă la telefon abonații și le comunică unde pot cumpăra tot felul de mărfuri. Astfel cei din New York pot auz la un moment dat la telefon:

— „Allo! Acolo d. X? Am auzit că vă trebuesc niște cămăși. Le puteți obține de la firma...".

Reclama e eficace și răspândită, fiindcă la New-York puțini sânt cei care n'au telefon.

*

Raid pe o scară — Un record interesant a fost realizat zilele acestea de meșterul zugrav Karl Kant.

El a pornit din Viena în vârful unei scări duble și a ajuns astfel la Gratz în șase săptămâni.

Foarte dibaci în a merge pe scară, zugravul a făcut câte un kilometru pe ceas.

El a declarat că a parcurs drumul acesta spre a-și face reclamă. Scara pe care a mers are o înălțime de doi metri.

Cum a crescut populația pământului

Precum am anunțat, ultima statistică mondială a stabilit că populația pământului se ridică la 2 miliarde 20 milioane suflete. Numărul locuitorilor este în creștere, deși condițiunile de existență sânt atât de grele.

In Europa, în uitimul an, s'a înregistrat un spor de 8 milioane oameni. Rusia a câștigat trei milioane; Polonia și Spania câte un milion; în timp ce Anglia și Germania au rămas staționare, iar Italia a regresat.

Cele două Americi, ajungând la o populație de 252 milioane oameni, a obținut un spor de 4 milioane, în timp ce furnicarul Asiei a crescut cu 11 milioane suflete, având astăzi un miliard 100 milioane locuitori. Cele mai prolifice țări din lume sânt Rusia, India și China. In schimb Africa se depopulează, ajungând la 142 milioane oameni, ceiace înseamnă o scădere de 2 milioane.

Din tragediile șomajului

Își omoară copila și apoi se sinucide

O impresionantă dramă s'a întâmplat la Donai (Franța). Muncitorul Alfred Desort, în etate de 29 ani, rămăsese de mai mult timp fără lucru. Nemaiputând suporta foamea și mizeria, șomerul a hotărât să lichideze existența pe pământ.

Nefericitul și-a luat copila, Alfreda, în vârstă de 4 ani, și pornind spre râul dela marginea orașului, a aruncat-o în apă. Apoi șomerul s'a asvârlit și el în valuri.

După câteva zile ambele cadavre au fost pescuite la câțiva kilometri depărtare de oraș. Triste dovezi ale unor vremi vitrege.

In pag. 4-a:

ULTIMA ORA

Scrisori din Karlsbad

VIZITA REGINEI MARIA

în celebra stațiune cehoslovacă

In cel mai somptuos hotel.—Pe stradă și în magazine.— Tualeta suveranei. — Ex-regele Alfons la plimbare.— Excentricitățile unei americane.

Karlsbad.—Precum am anunțat, zilele trecute a sosit aci cu avionul, venind de la Viena, Regina Maria a României. Avionul este proprietatea arhiducelui Anton de Habsburg, care a însoțit personal pe Regina Maria.

Nefiind în Karlsbad hangar pentru avioane, oaspeții au fost nevoiți să se întoarcă la Marienbad, unde, după ce au adăpostit avionul, cu o mașină condusă de Anton de Habsburg, au pornit spre Karlsbad.

Scopul călătoriei înalților vizitatori a fost de a înștiința de fericitul eveniment și invita personal pe sora Augustei Suverane-mame, pe Infanta Beatrice a Spaniei, la botezul micului principe Ștefan.

Au ieșit în întâmpinarea oaspeților Infanta Beatrice a Spaniei, care își face cura la Karlsbad, împreună cu ex-regele Alfons, marchizul de Villa Vieja, d. Gitschner, directorul stațiunei Karlsbad, și consulul român din Karlsbad dr. Harden, care li-au urat „bun sosit".

Durata călătoriei Viena-Karlsbad a fost de 3 ore, căci se știe că arhiducele Anton e un pilot desăvârșit. In aceiaș după masă a sosit cu mașina din Viena și adjutantul Reginei, Colonelul Zwiedenek.

Au luat reședință la Hotelul Bristol unde se află instalați și familia ex-regelui Alfons al Spaniei; un castel de o rară frumusețe, cu grădini superbe și care, de obicei, adăpostește în fiecare an familiile regale și princiare, care se abat la Karlsbad.

Au făcut vizită reginei, d-nii Oct. Goga, Gr. Iunian, general Văitoianu, Jean Th. Florescu, senator, etc.

După ce s'a odihnit puțin, Regina Maria, însoțită de sora sa Infanta Beatrice, de arhiducele Anton de Habsburg și de colonelul Zwiedenek, a cutreerat magazinele de pe Alte Wiese, făcând diferite cumpărături pentru botezul nepotului.

Mulți români aflători la Karlsbad au stat la o laltă cu Regina mamă, în acelaș magazin, încercând pe rând fie o pereche de mănuși, fie trecându-și dintr'o mână în alta un șirag de mărgele.

Imbrăcată într'o rochie simplă de crêpe de chine bleu marin, imprimată, cu pălărie mare de pai gălbui, cu pantofi sport, Regina Maria s'a primblat apoi pe jos

(Continuarea în pagina II-a)

Liceul de Băeţi —— Şcoala Comercială Superioară —— Cursul Seral Comercial

„M. Kogălniceanu" din Iaşi

Cursuri complecte cu 7 clase, 4 clase şi 3 clase. Se primesc elevii în toate clasele cu mari reduceri de taxe.
In clasa I-a de liceu se primesc elevi fără concurs şi cu taxe reduse ca la stat.
Orele de înscriere dela 9—1 şi dela 3—7 în fiecare zi.

Director, TITUS PATRICIU fost Director General al Instrucţiei Publice

Pălăriile bărbăteşti se curăţă şi se formează la fabrica

Martin Buchholzer

cu preţurile cele mai reduse.

DOCTORUL
C. GANCEVICI
Medic primar al Sanatoriului BARNOVA
in timpul verii va da consultaţiile pentru
BOALE DE PIEPT
Luni, Miercuri, Vineri, începând de la ora 12 a. m.
IAŞI—PIAŢA HALEI
(Farmacia Beceanu)

DENTISTA
M. LEVENTAL-FRIDMAN
(deasupra farmaciei Dr. Konya)
întorcându-se în localitate şi-a reluat consultaţiile.

DOCTOR
M. MATASARU
Specializat la Paris—fost asistent de spital la Paris
Boli Interne:
INIMA, PLĂMÂNI
şi tratamentul tuberculozei pulmonare cu Pneumatorax artificial
Str. Mârzescu 16 (parter)
Cons. 9—10 a. m. şi 3—6 p. m.

Doctor A. DASCAL
BOLI INTERNE
VENERICE ŞI SIFILIS
Tratament radical al Blenoragie acute şi cronice; al sifilisului în toate perioadele boalei.
Băi de lumină, Diatermie
Microscopie
Cons.: 8-10 a.m. şi 2-8 jum. seara
Iaşi, str. Cuza Vodă No. 42
vis-à-vis de Camera de Comerţ

Dr. Gr. Dimitriu
Asistent al clinicei
dermato-sifilitică
consultă in fiecare zi intre orele
2—4 şi 6—8 după amează
str. Lăpuşneanu No. 23

DOCTORUL
R. DAMSKER
str. Ghica-Vodă No. 44-46
consultă zilnic
MEDICINA INTERNA
SIFILIS şi
GENITO-URINARE
Diathermie şi băi de lumină
intre orele 8-11 a. m. şi 3-7 p. m.

Pentru sezonul de vară ! ! Ondulaţiuni permanente
LA DEMEK S-SOR KARL PODRAZKY
IAŞI, STR. LĂPUŞNEANU 12 PREŢURI CONVENABILE

PRIMĂRIA MUNICIPIULUI IAŞI
PUBLICAŢIUNE
No. 27514 din 2 Sept. 1932

Aducem la cunoştinţa tuturor alegătorilor înscrişi în listele electorale că conform ordinului Ministerului de Interne No. 10121 | 932, viitoarele alegeri comunale şi judeţene se vor face numai pe baza carnetelor de identitate.

Aceste carnete se vor distribui alegătorilor barbaţi şi femei, în mod gratuit, aducând totodată şi o fotografie.

Termenul de distribuire a carnetelor de identitate este cu începere dela 2 Septemarie—1 Octombrie 1932, neadmiţându-se peste acest termen nici o prelungire.

p. Primar, N. Georgescu
Secretar General, Gr. A. Carp

Publicaţiune
No. 22859 din 20 August 1932

Se aduce la cunoştinţa celor interesaţi că în ziua de 10 Septembrie 1932, orele 13 p. m. se va ţine în localul Prefecturei de Judeţ situat în str. Palat Iaşi, licitaţie publică cu termen scurt prin bună învoială pentru tipărirea Monitorului judeţului Iaşi pe termen de un an în 300 exemplare a câte 6 pagini, de 2 ori pe lună la 1 şi 15 ale fiecărei luni.

Licitaţia se va ţine în conformitate cu art. 88—110 inclusiv, din legea Contabilităţei Publice, regulamentul Oficiului Central de Licitaţii şi normele publicate în Monitorul Oficial No. 127 din 4 Iunie 1931.

Toate persoanele cari vor lua parte la licitaţie vor depune pe lângă ofertă şi o garanţie de 5 la sută din valoarea furniturei oferite, iar oferta se va face numai în conformitate cu caetele de sarcini care pot fi văzute în fiecare zi de la orele 11—12 a. m. în localul Prefecturei din str. Palat.

Prefect, V. PETROVANU

CEREŢI
la toate librăriile :
„baltazar"
de N. GAVRIL şi Lei 30

ASCULTĂ ŞI NU UITA.

Societatea filantropică
„STEAUA"
persoană juridică
Şcoală profesională primară de fete „Steaua-David Herzenberg" statizată cu ordinul No 347 din 1930.

Aducem la cunoştinţa popularităţiei că înscrierile pentru ambele cursuri se fac zilnic în cancelaria şcoalei din str. Anastasie Panu No. 11 între orele 10—12 şi 3—5.

Direcţiunea

O FATĂ SE ARUNCĂ IN STRADA

dela etajul 6, fiindcă n'a fost lăsată să devie actriţă

Paris 5 — O dramă impresionantă s'a întâmplat la Paris.

O tânără Rachel ben Vaer, în etate de 17 ani şi-a pus capăt vieţii, pentrucă tatăl ei se opunea ca ea să se dedice cinematografului.

Rămasă fără mamă de a vrâsta de 14 ani, Rachel a venit la Paris cu tatăl ei, şi ocupa o modestă cameră într'o locuinţă din str. Trevise, la etajul al şaselea.

Ea îşi făcea planuri de viitor, alegându-şi şi numele de „Rachel David" pentru cariera filmului.

Dar ieri Rachel a avut o discuţie violentă cu tatăl ei, care i-a interzis din nou să ieie calea filmului.

Desperată, fata s'a aruncat dela etajul al şaselea, încetând din viaţă imediat.

O NOUĂ ACŢIUNE CONTRA SPECULEI

Intrunirea de ieri de la clubul social-democrat

Partidul social-democrat, împreună cu sindicatele muncitoreşti, a ţinut eri dimineaţă o populată întrunire de protestare împotriva speculei.

Cel dintâi a vorbit d-l *Virgil Ionescu*, care a şi prezidat întrunirea.

D-sa relevă urcarea bruscă a preţurilor în ultimul timp şi prevede un nou val de scumpete; nu numai la alimente dar şi la celelalte obiecte strict utile.

Se impun măsuri serioase.

In timp ce dl. *Th. Andriu*, ceferist, vroia să începă a vorbi, un cetăţean provoacă un incident prin întrebarea pusă: „de ce acţiunea muncitorească în chestia speculei nu merge alături de cea a „Blocului Cetăţenesc".

Dl. Andriu lămureşte că sindicatele ca organizaţie de clasă înţeleg să se pună şi în acţiunea ieftenirii traiului pe terenul luptei de clasă, căci scumpetea apasă în primul rând asupra acelo a cu venituri modeste.

Intrucât priveşte Blocul,—d-sa a încheiat spunând că în fruntea sa sunt persoane cu trecut antimuncitoresc, de unde orice colaborare este exclusă.

D-l *Borislav Misievici* insistă asupra diverselor biruri ce împovărează obiectele de consum, cerând o ameliorare.

D. *av. Weiller* atacă pasivitatea de care au dat dovadă guvernele în legutură cu problema în discuţie.

In concluzie, cere unirea muncitorilor, salariaţilor şi exploataţilor în jurul partidului social-democrat, apărătorul acestor categorii.

D-l *Leon Gheller* descrie jaful la care se dedau diversele carteluri sub oblăduirea guvernului.

Produce o serie de cifre din care reesă enorma diferenţă dintre producţie şi desfacere.

Cere desfiinţarea sau cel puţin micşorarea a tot ce este impunere pe consumaţie, iar primul pas să-l facă Statul.

Altă plagă, relevă vorbitorul, sunt cartelurile locale care au luat fiinţă în toate oraşele, între engrosiştii de diverse alimente.

Azi, municipiul, prin organele de control, ar putea înlătura dăunătoarele consecinţe ale acestora.

La sfârşit s'a votat o moţiune prin care se cere măsuri contra speculei.

h. burileanu

Intrunirile de ieri

La casa de economie

La „Prima casă de economie" a avut loc ieri o intrunire a deponenţilor.

Părintele Niculae, prezidentul consiliului de administraţie, a prezintat un tablou din care rezultă, că debitorii, asumând suma de 12 milioane, sub cuvânt că vor să intre în conversiune, numai plătesc nici dobândă măcar.

Părintele critică legea conversiunei, aşa cum a fost ticluită de guvernul trecut şi care proteguind pe cei cu limuzine şi petreceri în străinătate, va nimici creditul ţărei.

Cam în acelaş fel vorbesc d-ni avocat Petrescu, avocat Mihailescu şi d. Grecea.

D. Rolea institutor propune a se cere ca Prima casă de economie să intre în categoria Băncilor populare.

Se votează o moţiune prin care se critică conversiunea şi se hotăreşte o apropiată nouă întrunire.

Dan.

Deponenţii băncii Blank

Eri a avut loc în sala de şedinţe a Camerei de Comerţ a 3-a adunare a deponenţilor băncei în concordat Marmorosch Blank. Intrunirea a fost prezidată de d-l colonel Zamfirescu.

Dl. arhitect Em. C. A. Sakellary luând cuvântul, a expus lucrările aduse la îndeplinire.

Adunarea apelează tot la D-sa de a interveni la Dl. senator M. Manoilescu, pentru a interpela guvernul în Senat, asupra soartei acestei bănci şi deponenţilor ei.

La sfârşit s'a trimis o telegramă D-lui ministru de finanţe.

Dela congresul ziariştilor

Galaţi 5. — In dezbaterile congresului general al ziariştilor din provincie, s'au pus bazele unei federaţii, în al cărui comitet au intrat următorii gazetari din Iaşi: d-nii C. R. Ghiulea, Jean Hefter, M. Miereanu, Radu Ionel şi A. M. Frimu; iar din restul Moldovei d-nii Marcovici-Bruno (Dorohoi) şi Klein (Bacău).

Ca preşedinte al asociaţiei întregii prese din provincie a fost propus cu unanimitate dl. C. R. Ghiulea directorul ziarului „Opinia". Cum însă d-sa lipsea dela congres, a fost ales d. Ivanov (Temişoara).

D. Tilea a promis că în viitoarea comisiune care va acorda permise ziariştilor, va fi şi un delegat dintre gazetarii din Moldova, probabil d. C. Săteanu.

O nouă ţigaretă

cu carton denumită „Sinaia"

Casa Autonomă a Monopolurilor ne informează că va pune în vânzare zilele acestea o nouă ţigaretă cu carton, denumită „Sinaia".

Această ţigaretă este fabricată dintr'un tutun bun şi se vinde în pachete frumoase şi atrăgătoare, la preţul de lei 1,20 bucata sau lei 24 pachetul.

Noutăţi didactice

Totdeauna Iaşul şi-a dat contribuţia sa preţioasă în domeniul publicisticei şcolare.

Se pomeneşc şi astăzi cu admiraţie cărţile celui mai veritabil exponent al moldovenismului: Ion Creangă.

Pentru anul şcolar care începe, se anunţă o nouă contribuţie didactică, a unui grup de dascăli ieşeni.

E vorba de excelentele cărţi de şcoală primară elaborate de d-nii: St. Bârsănescu, Gh. Polcovnicu, N. Bălănescu, Sterie Diamandi, I. Berliba şi I. Rick.

Executate în condiţiuni de technică artistică, ce le aşează alături de cele mai apreciate manuale similare din occident, aceste lucrări satisfac în totul exigenţele psihologiei infantile şi ale pedagogiei noi.

Ca moldoveni, ne bucurăm privind această frumoasă contribuţie, pentru un dublu motiv: 1) Apariţia acestor manuale e încă o dovadă indubitabilă de forţele culturale creiatoare care dăinuesc în Iaşul atât de nedreptăţit şi uitat; 2) fiind destinate şi şcolilor din Basarabia, ele vor putea fi opuse, acolo, cu succes, vechilor manuale şcolare ruseşti.

Nu ne îndoim că publicaţiile pomenite se vor bucura de o răspândire cât mai largă în lumea şcolărească.

Cronicar

Spectacolele zilei

Unde mergem astăzi?..

5 Septembrie

Teatrul Naţional.— *Relache.*

Teatrul Cinema Trianon. — *„Două inimi fericite"* cu Magda Schneider, Herman Thimig şi Georg Alexander; *„Călăreţul de şertului"* cu George O Brien. Jurnal sonor *Ufa.*

Teatru-Cinema Phoenix. — *Relache.*

Cinema Sidoli.— *„Femee contra femee"* cu Betty Compson, Georges Barraud şi micuţul Billings; *„M-lle Nitouche"* (versiune franceză) cu Janie Marese, Raimu şi Edith Mera. Jurnal sonor *Fox.*

Cinema Gheiţer. — Relache.

Grădina Pomul Verde. — *„Fiica ceasornicarului"*, piesă în 3 acte de Calmanovici. In rolurile principale Miţa Fischsohn şi Sara Ghingold.

Strandul Iaşului, (strada Palat). Distracţii în aer liber: canotaj, tenis, dans, exerciţii gimnastice. Bufet bine asortat.

x Consiliul de adminitraţie al Băncei „Hatmanul Nicoară" a încredinţat conducerea ca preşedinte d-lui Nicu Stanciu, până la alegerea unui titular, în locul rămas vacant prin moartea lui D. Alexa.

x D. comisar N. Filip a fost mutat la circ. a doua.

Informaţiuni

x **Dr. Louis Mendel** reintorcându-se în localitate şi-a reluat consultaţiile.

x **Dr. Gh. Angelescu** îşi reia consultaţiile de nas, gât, urechi, între 3—5 p. m. în str Cuza-Vodă 42 bis (nou 46).

x **D. avocat Max Silbermann** *reintorcându se în localitate şi-a reluat consultaţiunile în biroul d-sale din str. V. Conta No. 22, intre orele 8-9 dim. şi 7-9 seara.*

x Eri dimineaţă la ora 10, ceasornicarii din localitate s'au întrunit sub preşidenţia d-lor Lazăr Iosef şi David Goldstein pentru constituirea unei societăţi de ajutor. A fost ales un comitet provizor, format din 11 membri.

x In cerc intim familiar a avut loc aseară cununia religioasă a d-lui L. Rozner-Focşăneanu cu d-ra Fany Friedman din Iaşi.

x Serbarea organizată de Reuniunea Femeilor Israelite la Strandul Iaşilor, a fost amânată pentru Marţi 6 crt.

x Doamnelor şi Domnişoarelor întrebuinţaţi numai **Cremele Werner.** Indispensabile pentru întreţinerea frumuseţei pielei de pe faţă şi mâini şi evitarea iritaţiunilor produse de razele soiare la băi şi plaje. De vânzare la Parfumerii. Depozit: Farmacia Werner Iaşi. 1

x Doctorul **BRENER** *specialist mamoş*, boli de femei, consultaţii de la 2 până la 4 p m.

Foot-ball

„Vulturii" au învins

în ambele matchuri cu 1 la 0

Echipa „Vulturii" din Dorohoi a câştigat ambele matchuri susţinute în localitate.

Sâmbătă oaspeţii au jucat cu „Generala". Tot timpul, jocul a decurs într'un tempo rapid şi cu combinaţii reuşite. „Vulturii" au dominat mai mult şi spre sfârşitul matchului, la o învălmăşeală în faţa porţei, Frank marchează.

Ieri după amiază oaspeţii s'au întâlnit cu „Textila". Echipele au jucat foarte dârz.

Ieşenii, după jocul de ieri, meritau victoria. Au fost însă urmăriţi de neşansă. „Vulturii" joacă în mare iuţeală.

Cu două minute înainte de sfârşitul matchului reuşesc să marcheze prin Frank.

Ambele matchuri au fost arbitrate de d. V. Bude.

Nanu

INFORMAŢIUNI

x **Hram.** — **Joi 8 Septembrie** va avea loc **hramul bisericii** din Romăneşti.

Serviciul religios va fi oficiat de un sobor de preoţi in frunte cu Pr. V. Chirica, protopop al judeţului.

x Toţi absolvenţii şi absolventele şcoalelor superioare de comerţ, curs de zi din Iaşi, din toate seriile, sunt rugaţi a lua parte la a doua adunare generală a corpului absolvenţilor şcoalelor comerciale superioare, secţiunea Iaşi, care va avea loc în sala de sus a fostului cinematograf „Elisée", mâine Marţi la ora 9 seara.

Scrisori din Karlsbad

Vizita Reginei Maria în celebra staţiune cehoslovacă

(Continuarea din pagina I-a)

vre-o două ore, însoţită numai de arhiducele Anton, care, ca perfect sportman era în pantaloni gris, fără haină, cu cămaşă de sport, mânecile suflecate, şi capul descoperit.

Seara, au asistat cu toţii la un concert dat de primadona Pia Igiroşanu de la Opera Română, aflătoare la Karlsbad, la Hotelul Imperial.

Ştiindu-se din timp că la acest concert va asista şi Regina, sala, deşi foarte vastă, a fost neîncăpătoare, căci pe lângă cei 600 români aflaţi în vilegiatură la Karlsbad, au mai asistat mii de persoane ce erau doritoare să vadă pe Regina Maria.

Pe la ora 11 seara Regina s'a retras, plecând cu automobilul la Hotelul Bristol.

La consulatul român din Karlsbad s'a arborat drapelul tricolor, timp de 4—5 zile cât a stat Regina în această staţiune. Mulţi ziarişti şi reporteri-fotografi străini au căutat să ia interwiewuri şi fotografii distinşilor oaspeţi—şi în timp ce arhiducele Anton cu o bucurie tinerească anunţa Reginei în franceza sau germana prezenţa acestora, Regina s'a strecurat discret pe lângă gazetari, nefiind dornică nici de zgomot prin ziare şi nici de...reclamă fotogenică.

După cum am spus, hotelul Bristol care a găzdult pe Regina, este unul din cele mai mari şi mai frumoase din Karlsbad. Proprietarul acestui hotel, văzând că până în luna Mai n'a avut reţineri importante de camere, intenţiona să ţie hotelul închis anul acesta.

In luna Iunie a primit însă un angajament interesant pentru toată vara, de la o americană bogată, — care a reţinut câteva saloane pentru ea şi „alaiul" ei, compus din câţi-va servitori şi servitoare şi... 5 câini de rasă, pentru cari are un cult deosebit.

Aceşti câini se bucură de o îngrijire excepţională. Au un medic special, care îi vizitează aproape zilnic. Li se dă de băut apele Mühlbrun şi Sprudel, de două ori pe zi—aşa cum fac oamenii veniţi pentru cură, şi li se serveşte în camerele lor un menu copios cu toate bunătăţile.

Nota de plată a hotelierului atinge câte 300.000 lei săptămânal pentru aceşti excentrici vizitatori.

In afară de familia regală spaniolă, de Regina Maria a României şi bogătaşa americană, nimeni nu mai locueşte acum în acest somptuos palat.

...Şi în timp ce americana bogată îşi duce un trai regesc, exregele Alfons al Spaniei e văzut pe stradă, gânditor, rontăind un Oblaten şi visând la tronu-i care... a fost odată.

J.

Convorbirile noastre

MINISTRUL MUNCII DESPRE ŞOMAJ, asigurări sociale, situaţia invalizilor, etc.

--- D. D. R. Ioanițescu vorbeşte „Opiniei" ---

Dintre componenţii actualului cabinet, D-l D. R. Ioaniţescu, titularul departamentului Muncei, Sănătăţei şi Ocrotirilor sociale, se bucură de multă simpatie.

E un om politic într'adevăr popular.

Acasă cât şi la minister uşile sunt deschise oricui. Ministrul are pentru fiecare câte un cuvânt amabil.

Am socotit interesant ca în cursul anchetelor noastre politice pentru ziarul „Opinia", să luăm contact şi cu acest fruntaş politic.

D-sa ne-a primit cu specifica-i amabilitate.

D. ministru Ioaniţescu, luînd cunoştinţă din ziarul nostru de congresul invalizilor şi de dezideratele lor, acolo exprimate, ne-a declarat următoarele:

Soarta invalizilor

— „Soarta invalizilor, văduvelor şi orfanilor este socotită astăzi ca o problemă naţională, pentru a cărei rezolvare partidele politice ar trebui să contribue în mod serios.

Trecutul, în legătură cu situaţia acestor categorii oropsite de soartă, au înseamnă decât desorganizare, incurie şi neglijenţă.

Sunt pensii neplătite cu ani şi luni în urmă, în diferite judeţe ale ţarei.

Ca ministru de resort, m'am gândit să pun capăt acestei situaţii, asigurând plata pensiilor restante, cari vor fi plătite începând dela 15 Septembrie în mod regulat de către Ministerul de Finanţe.

Vom promulga legea pensiilor I. O. V. pentru a ajunge la majorarea pensiilor existente în limitele disponibilităţei.

Pe deasită parte am înfiinţat un serviciu de plasări la I. O. V., în vederea asigurări asistenţei prin muncă, în cazurile posibile.

Vom asigura asistenţa medicală, spitalicească şi vom înfiinţa cămine noi.

Voiu urmări descoperirea diferitelor venituri din bugetul statului pentru I. O. V.

Voiu reorganiza oficiile judeţene uşurându-le astfel vizarea carnetelor pe C. F. R.

Vom face o operă morală, ridicând prestigiul acestor victime ale războiului.

Pentru aducerea la indeplinire a acestor soluţii, am dat depline puteri d-lui Virgil Serdaru, consilier technic-onorar al acestui minister.

D-sa este omul care cunoaşte profund fâlcul acestor chestiuni şi e de sperat că va aduce un aport serios.

Problema şomajului

Continuând discuţia, Dl. Ministru Ioaniţescu a atins şi chestiunea şomajului la noi în ţară.

—„Avem astăzi şomaj în mai multe ramuri de activitate; în special în industria forestieră, minieră, metalurgică, mecanică şi petroliferă.

Deasemenea suferă de pe urma şomajului şi foarte mulţi funcţionari comerciali.

Până în prezent grija de nevinovaţii cari au rămas fără posibilitate de existenţă, s'a manifestat printr'o asistenţă publică dată din bugetele comunelor şi statului, iar câteodată din contribuţia particularilor.

Situaţia aceasta nu mai poate dainui.

Deaceea, m'am gândit să întrebuinţez surplusul braţelor de muncă la lucrări de utilitate publică şi să adun fondurile risipite ale comunelor, judeţelor şi statului,— ale instituţiilor publice şi intreprinderilor private, care s'au irosit în ultimii ani fără rost,— puându-se intreprinde astfel ceva serios.

La lucrările care se execută astăzi, antreprenorii vor fi obligaţi să întrebuinţeze exclusiv mână de lucru românească, rămasă disponibilă.

Am cerut, şi consiliul de miniştrii a aprobat, să fie încurajate instituţiile şi intreprinderile care întrebuinţează mâna românească de lucru, iar sumele plătite de stat, să meargă în primul rând la salariaţi şi apoi la celelalte nevoi.

In acest senz, cele zece milioane de lei acordate zilele trecute „Reşiţei" şi cele cinci milioane plătite făbricei „I. A. R." din Braşov sunt dovada vie a traducerii în fapt a intenţiilor mele de lucru.

Tot în vederea combaterei şomajului şi a prevenirei lui, Consiliul de Miniştri, în urma propunerei mele, a hotărât revizuirea din acest an a supuşilor străini şi o triare foarte serioasă a salariaţilor de altă naţionalitate.

Deasemenea voiu veni cu legea asigurării împotriva şomajului.

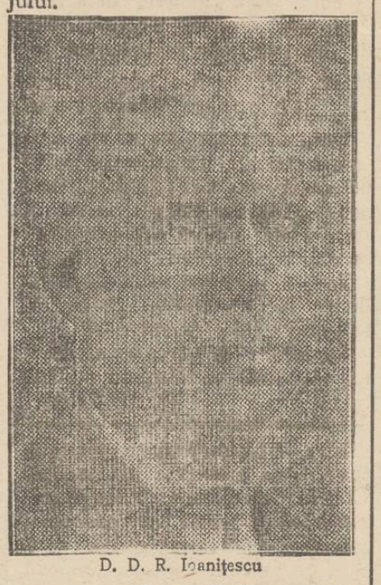

D. D. R. Ioaniţescu

Asigurările sociale

— O altă problemă de capitală importanţă este aceea a asigurărilor sociale.

In acest domeniu astăzi, ne găsim sub regimul a trei legiuiri cari se contrazic. Este absolut nedrept să se stabilească raporturi între salariaţi şi patroni din aceiaşi profesiuni după cum sunt stabiliţi într'o parte sau alta a ţărei.

Nu putem pune în stare de inferioritate muncitorimea de după Carpaţi când e vorba de asigurarea contra accidentelor, şi nici muncitorimea din vechiul regat când e vorba de asigurarea contra boalei.

Având în vedere aceste considerente, voi întocmi un proect de lege de unificare completă. Această lege va ţine seamă de situaţia economică şi de dorinţa mereu manifestată de către organizaţiile patronale şi de salariaţi, ca instituţiile de asigurare să fie organizate şi administrate pe bază autonomă, sub controlul statului.

Deasemenea am întocmit un proect de lege cu privire la meserii, pe care-l voiu depune în seziunea de toamnă.

Legea va avea menirea să protegiască pe adevăraţii muncitori, care până acuma erau păgubiţi de elementele nepregătite cari exercitau meseria clandestin".

Ca încheiere, Dl. D. R. Ioaniţeascu ne-a declarat:

„Dacă îmi voiu da seama că n'am reuşit, voiu şti să trag consecinţele".

Emil Mihăileanu

Bucureşti

In lumea pungaşilor

CUIBURI DE HOŢI IN LOCALITATE

Sisteme ingenioase de furt.— Măsurile poliţiei.— Inchiderea unor localuri rău famate

Sezizat de furturile comise în ultimul timp la Iaşi, d. chestor Eugen Pavlescu a luat o serie de măsuri pentru stârpirea hoţilor.

In urma unei ample anchete, d-sa a izbutit să descopere numeroase localuri unde se adăpostesc răufăcători, unde se organizează jocuri la noroc şi unde se comit cele mai nesăbuite fărădelegi, corupţie de minori, prostituţie clandestină, etc.

In tot cursul zilei de ieri şi până târziu după miezul nopţii d. chestor Pavlescu a inspectat, ca un simplu particular, toate aceste localuri. Nerecunoscut de nimeni, d-sa a putut face o serie de constatări într'adevăr alarmante.

Un cuib de hoţi

In str Uzinei No. 1 există o cafenea suspectă. Proprietarul, un anume Şapsa Abramovici, tolerează în localul său tot felul de indivizi certaţi cu justiţia.

In acest local se întâlnesc cei mai primejdioşi hoţi şi pun la cale lovituri. Localul e prevăzut cu mai multe ieşiri dosnice şi ascunzişuri secrete, aşa că hoţii se pot salva întotdeauna, când poliţia face o descindere.

Numai rareori, graţie vigilenţii poliţiei, au putut fi prinşi unii spărgători.

Cum se dă o lovitură

Un pungaş de meserie ne-a arătat cum se dă o lovitură.

Stăteam împreună la o masă. La un moment dat, a intrat un om care părea a fi funcţionar.

Pungaşul s'a apropiat de dânsul şi a intrat în vorbă cu el.

Un sfert de oră mai târziu hoţul s'a apropiat din nou de mine şi mi-a arătat pe sub masă un portmoneu de piele neagră, pe care l-a scos din buzunarul celui cu care a stat de vorbă.

Apoi pungaşul a făcut semn unui alt individ, care şedea mai departe. Acesta s'a apropiat de noi şi „tovarăşul meu de masă" i-a băgat cu abilitate punga în buzunar. După câteva vorbe schimbate, omul s'a dus.

— „Ista-i colectorul", ne-a spus pungaşul. Lui îi predăm tot ce furăm, iar a doua zi ne întâlnim şi împărţim banii.

— Intrebuinţând acest sistem, pungaşii, chiar când sunt descoperiţi, nu au nici o dovadă a actului comis.

Surpriza

Ne gândeam dacă faptul că ştiam de furt, nu însemna complicitate şi chiar participare directă,—când deodată omul jefuit se apropie de noi.

Ingălbenirăm.

— „Mi-ai scos portmoneul".

— „Trebue să fi nebun", i-a răspuns pungaşul cu îndrăzneală.

— „Nu sunt nebun, dar îs mai hoţ ca tine. Portmoneul".

Şi necunoscutul a scos din buzunar portofelul pe care i l-a furat pungaşul.

Ce se întâmplase?

Cel prădat era hoţ de meserie, şi lucra cu acelaş „colector", ca şi primul pungaş.

„Colectorul" i-a înapoiat portofelul.

Corupţia de minore

Din rapoartele primite dela comisariate, d. chestor Pavlescu a aflat că în acest local s'ar atrage numeroase minore care sunt dedate prostituţiei.

Deasemenea s'a aflat că se joacă acolo „barbuth" şi alte jocuri la noroc.

In faţa acestei situaţii d. chestor Pavlescu a dispus închiderea localului.

Altă cafenea închisă

Tot astă noapte d. chestor Pavlescu împreună cu d. director Teodoru au făcut o descindere la cafeneaua Ciobanu din strada Cizmăriei.

Acolo s'au găsit numeroşi muncitori, jucându-şi ultimii bani. In-S'au luat măsuri şi pentru închiderea acestui local.

Maur Săveneanu

10 oameni
contra unui lup

Lângă Vranje, o localitate situată în apropiere de Niş (Jugoslavia), zece ţărani care lucrau la munca câmpului, au fost atacaţi la un moment dat de un lup flămând. Cum ţăranii n'aveau la-îndemână decât securi mici, fiara i-a muşcat pe toţi cu o furie turbată.

S'a încins o luptă aprigă. Şi în cele din urmă, unul dintre săteni a reuşit să reteze cu o lovitură de secure capul animalului. După câteva ceasuri însă, trei ţărani care s'au ales cu plăgi profunde, au încetat din viaţă.

Cereri cetăţeneşti

Un grup de cetăţeni din strada Făinei formulează următoarea plângere:

Anul trecut locuitorii respectivi au rugat primăria să dispuie ca în sus-numita stradă să se instaleze apă şi canal. Primăria a admis şi lucrările au început a se efectua, cetăţenii în cauză depunând în prealabil un avans de 40.000 lei asupra dărilor cuvenite comunei.

Dar, îndată ce canalul a fost instalat, lucrările au stopat. Şi acuma, în strada Făinei există canal, însă nu există apă.

Cetăţenii respectivi roagă pe d. primar P. Bogdan să dispuie desăvârşirea lucrărilor în strada Făinei.

*

Locuitorii din str. Ioan Creangă roagă pe d. primar să dispuie terminarea lucrării la conducta principală din acea stradă, precum şi repararea trotuarului.

x Coşurile şi petele de pe obraz dispar uşor întrebuinţând loţiunea şi Crema de lăcrămioare. Depozit: Farmacia Dr. Beceanu, Piaţa Halei Iaşi.

Teatrul evreesc

O nouă premieră
cu Mişa Fişzohn

La „Pomul Verde", artistul Mişa Fişzohn şi disciplinatul său ansamblu, continâ ciclul reprezentaţiilor.

După „Nunta Katiei" afişul ne-a anunţat „Fiicele ceasornicarului" de dramaturgul evreu-american Calmanovici.

Mişa Fişzohn este în elementul său, piesa fiind parcă anume scrisă pentru el.

A avut în d-na Segal şi d-ra Ghingold două partenere demne de creaţia realizată.

D-na Fachler şi d-l Ichilewsky aduc în piesă trena veseliei culegând aplauze frenetice.

Restul: d-na Negreanu, d-na Ichilewsky şi d-nii: Segall, Leibovici, Vladir, etc, — un tot omogen.

Publicul a primit şi această premieră cu multă simpatie.

Henry Burileanu

INFORMAŢIUNI

x **Activitatea gogiştilor.** — Sâmbătă 3 Sept. a avut loc o şedinţă plenară a clubului Naţional Agrar din localitate, când d. dr. C. Enăşescu, vice-preşedintele organizaţiei, a dat cetire statutului de organizare, care a fost apoi ratificat de plen.

Activitatea partidului, după vacanţă, fiind reluată, s'au anunţat diverse întruniri pentru săptămâna aceasta în oraş şi judeţ.

Comitetele de direcţie şi executiv sunt convocate pentru Sâmbătă 10 Sept. ora 7 şi jum. în şedinţă comună, urmând a se lua hotărâri importante, în vederea marei întruniri ce va avea loc la 25 Sept. a. c.

Membrii ambelor comitete sunt obligaţi a lua parte la această şedinţă.

x Ieri a avut loc înmormântarea rămăşiţelor pământeşti ale regretatului D. Alexa.— Prohodul a fost oficiat de preoţii Arion şi Ţuchel.

Lângă mormânt, părintele Ciolan, a spus cuvântul de regret.

x Mercuri 7 crt. va avea loc o frumoasă serbare la Strand.

Funcţionarii strandului care organizează serbarea, au pregătit surprize variate. Se va face şi un concurs de canotaj.

x **Durerea de bătături** te enervează şi te face uricios. Remediul îl găsiţi în preparatul „ANTICALUS" soluţie şi pomadă. Depozit Farmacia Dr. Rătianu str. Cuza Vodă 48. Marca depusă.

GRAV ACCIDENT
LÂNGĂ FUNDAŢIE

O domnişoară călcată de un automobil

Un grav accident de automobil s'a întâmplat aseară în piaţa Fundaţiei.

Automobilul No. 503 venea cu viteză pe str. Carol. In apropiere de monumentul Unirei, maşina a surprins pe d-ra Maria Coniac din str. Carp No. 1. Incercările şoferului de a opri automobilul au fost zadarnice. Maria Coniac a fost trântită la pământ şi călcată.

In nesimţire, cu leziuni grave pe tot corpul, ea a fost transportată la spital.

*

Agresiune. — Pe strada Cucu individul Ţereş Petru din Orhei a lovit cu cuţitul pe **Alex. Covalşinschi** din str. Moara de vânt No. 38

Rănitul a fost dus la spital, iar agresorul la poliţie.

Furturi.—In cursul nopţii hoţi necunoscuţi au spart cârciuma Gh. Şerbanovici din str. Cizmăriei No. 13 şi au furat o cantitate de marfă.

— A fost dusă la poliţie prostituata Maria Pintilie acuzată că fiind la hotelul Burşt cu ceferistul Anuţa C-tin, i-a furat 1000 lei.

— Poliţia cercetează pe pungaşul C-tin Răileanu, bănuit a fi autorul unui furt de obiecte casnice, comis la d. Simion Crăciun din str. Comănescu 14- Sorin

GRADINA POMUL VERDE

Astă seară Luni 5 Septembrie 1932

Dem Zeighermacher's techter

piesă în 4 acte, cu muzică de Cohon

cu **MIŞA FISHSON** şi **SARA GHINGOLD**

Joi 8 crt. Beneficiul simpaticei artiste SARA GHINGOLD.

PAGÉOL

vă va vindeca pe toţi

De blenoragie, scurgeri, cistită, prostatită, filamente, etc. Suprimă usturimile urinare. Intraţi chiar azi la cea mai apropiată farmacie sau droguerie şi vi-l procuraţi, rezultatele ce le veţi obţine vă vor satisface complect.

De vânzare la farmacii şi droguerii.

Liceul de Fete al Profesorilor Asociaţi

„M. Kogălniceanu"

Iaşi. — Strada Căpitan Păun No. 6 — Iaşi

Şcoală particulară cu drept de publicitate

CURS COMPLECT CU 7 CLASE

Inscrierile şi reinscrierile au început şi se fac în fiecare zi dela 9—12 şi 4—6.

Taxele reduse—Pentru clasele I-a şi V-a taxe excepţionale

Directoara, M POPOVICI

Marţi 6 Septembrie mult aşteptata

Mare Serbare la Strand

organizată de

Reuniunea Femeilor Israelite

Epitropia Generală
a Casei Spitalelor şi Ospiciilor
Sf. Spiridon din Iaşi
Serviciul Technic

PUBLICAŢIE

Se aduce la cunoştinţa celor interesaţi că în ziua de 28 Septembrie 1932 ora 11 dim. se va ţine în localul Epitropiei Generale a Casei Spitalelor şi Ospiciilor St. Spiridon din Iaşi, strada I. C. Brăteanu 144, licitaţie publică pentru închirierea apartamentelor din Iaşi, str. Ştefan cel Mare No. 8, 36 şi 38 pe termin de trei ani, începător dela 26 Octombrie 1932 şi anume:

1. Apartamentul situat în curtea imobilului din str. Ştefan cel Mare No. 8, compus din două camere şi bucătărie. Garanţia provizorie 1000 lei.

2. Apartamentul situat în curtea imobilului din str. Ştefan cel Mare No. 8, compus din una cameră şi bucătărie. Garanţia provizorie 1000 lei.

3. Apartamentul situat în etajul imobilului din str. Ştefan cel Mare 36, compus din 4 camere, antret, bucătărie, bae, closet, magazie pentru lemne şi beci, ocupat de d. H. Ghermer. Garanţia provizorie 4.000 lei.

4. Apartamentul situat în etajul din curtea imobilului din str. Ştefan cel Mare 38, ocupat de d. avocat Osvald Racoviţă, Avocat. Garanţia provizorie 2000 lei.

5. Apartamentul situat în curtea imobilului din str. Ştefan cel Mare No. 38, compus din 3 camere mari, 1 cameră mică, bucătărie şi magazie pentru lemne, ocupat de d. Sapsa Goldgen. Garanţia provizorie 2000 lei.

6. Apartamentul situat în etajul imobilului din str. Ştefan cel Mare 38, compus din 5 camere mari, bucătărie, antreu, closete şi magazie pentru lemne ocupat de Banca Comercială. Garanţia provizorie 5000 lei.

7. Magazia pentru mărfuri, situată în curtea imobilului din str. Ştefan cel Mare 38, foastă ocupată de Banca Comercială. Garanţia provizorie 500 lei.

Garanţiile provizorii specificate mai sus, vor fi în numerar, ori efecte garantate de Stat, pe valoare de numerar, iar garanţiile definitive vor fi de 10 la sută la sumele ce vor rezulta la licitaţie în numerar ori efecte pe valoare de numerar.

Licitaţia se va ţine în conformitate cu art. 88-110 inclusiv din Legea Contabilităţei Publice, Regulamentul O. C. L. şi normele publicate în Monitorul Oficial No. 127 din 4 Iunie 1931 şi caetului de sarcini.

Ofertele se vor face numai în conformitate cu caetul de sarcini, care poate fi văzut în orice zi ora 9—13, în localul Epitropiei, str. I.C. Brătianu 144, Serv. Technic.

TOATĂ LUMEA

ŞTIE AZI CĂ

Noval

E CEL MAI BUN REMEDIU
ÎN PREVENIREA ŞI COMBATEREA
GRIPEI, RĂCELEI
GUTURAIULUI, DUREREI
DE CAP, DE DINŢI, DE ŞALE
DE ACEEA DIN NICI O CASĂ
SĂ NU LIPSEASCĂ
Noval

Cereţi la farmacii cutii a 2 tablete

La depozitul de ziare
S. PERETZ
din str. Unirei 9

se găsesc numere vechi din ziarul „Opinia", precum şi serii complecte de bonurile pentru premii apărute până azi.

DOCTOR
Mendel Avram
— Medic de spital —
Consultă zilnic între 8—10 dimineaţa şi 3—7 p. m.
BOLI CHIRURGICALE, BOLI DE FEMEI, NAŞTERI, VENERICE
Iaşi, str. Costache Negri 15
Deasupra farmaciei Margulies)

CITIŢI NOU
Omul fără de noroc
de Eug. Boureanul
în Biblioteca Dimineaţa No. 146
100 PAGINI 8 LEI
De vânzare la toate chioşcurile de ziare şi la depozitul general S. Peretz Piaţa Unirei.

ULTIMA ORĂ

FRANȚA, POLONIA, ROMÂNIA
ȘI PACTELE CU RUSIA

Varșovia 5.— Intre Polonia și Rusia s'au intreprins tratative și pentru încheierea unui pact de conciliațiune, pe lângă cela de neagresiune.

D. Zaleschi, ministrul polon de externe, a declarat însă că toate aceste negocieri sunt de acord cu România și că Polonia nu va ratifica pactul cu sovietele, până când și statele vecine nu vor ajunge la un rezultat favorabil.

*

Paris 5.—In ultimile zile au continuat negocierile franco-sovietice. D. Herriot a avut o nouă întrevedere, cu d. Dowgolerscki.

Se afirmă că aceste tratative privesc încheierea unui pact de neagresiune. Franța însă nu va semna acest pact fără România.

PRINȚUL NICOLAE
SE REINTOARCE IN ȚARA

Bucu.ești 5. — Din cercu-

Prințul Nicolae

rile Palatului se anunță că Prințul Nicolae a hotărât să renunțe la restul concediului și să se reîntoarcă în țară, până la mijlocul lunei curente.

Prințul își va relua postul de inspector general de armată.

Știri politice

Alegerile comunale

București 5. — In cercurile guvernamentale afirmă că alegerile comunale vor avea loc la 23 Octombrie.

D. Ion Mihalache va pleca peste câteva zile în concediu la Geneva.

*

D. Goga s'a declarat contra modificărei conversiunii.

ATITUDINEA MILITARISTĂ
A GERMANIEI
CONSTITUE O PRIMEJDIE PENTRU PACEA LUMII
PROTESTE ȘI INGRIJORARE IN FRANȚA

Paris 5 — Cererea Germaniei cu privire la sporirea armamentului continuă a fi obiectul principalelor discuțiuni.

Ingrijorarea a sporit în urma demonstrației de lângă Berlin, unde 180.000 membri ai „Căștilor de oțel" au defilat în fața ex-Kronprințului, a foștilor prinți domnitori, a cancelarului Von Papen, a generarului Von Schleicher, a lui Makensen, etc.

Dela 1914, când ex-Kaizerul organiza revistele de trupe, n'a mai avut loc la Tempelhof o asemenea demonstrație militară.

Presa franceză protestează contra atitudinii militariste a Germaniei, susținând că o asemenea stare de spirit constitue un mare pericol pentru pacea lumii.

Această atitudine explică și demersul dela Berlin pentru sporirea armamentului. Franța va răspunde la nota Germaniei.

In acest scop d. Herriot a convocat consiliu de miniștri, care va redacta răspunsul ce va fi supus spre semnare președintelui Lebrun.

Totodată d Herriot va depune la toate cancelariile statelor diferite documente cu privire la această chestiune.

*

Londra 5.— Unele ziare au anunțat că ex Kaizerul Wilhelm al Germaniei și ex-Kronprințul au fost reprimiți în marele „ordin al jaretierii" (cea mai înaltă distincție britanică).

Cercurile oficioase dezmint însă această știre.

CINE SUNT FALSIFICATORII
DE MONEDE
ARESTAȚI IERI IN CAPITALĂ

Bucureșt 5. — Precum am anunțat, poliția se afla de mai mult timp pe urmele unei îndr.znețe bande de falsificatori de monede. In cursul zilei de ieri autoritățile, în baza informațiilor căpătate, au făcut o descindere în casa cu No. 121 de pe str. Ștefan cel Mare.

Acolo locuiesc frații Panait și Constantin Enescu. Ei lucrau în complicitate cu un anume Santo Mihali, originar din Ardeal, un dibaci falsificator de monede.

Toți trei au fost arestați.

Cercetările au stabilit că Mihali a adus în locuința fraților Enescu mai multe tipare și aparate, cu care a turnat monede de 5, 10 și 20 lei.

Arestații au fost depuși la Văcărești.

Cercetările continuă cu asiduitate îndreptându-se spre diverse o.așe, întrucât se crede că banda de falsificatori are ramificații în mai multe centre din țară.

Evadații dela Văcărești
au simulat nebunia

București 5.—Cinci din evadații dela Văcărești au putut fi prinși într'o pădurice de lângă Oltenița. Singurul care a mai rămas liber este Vasile Tasciuc, care nevrând să rămână cu tovarășii săi, a fugit din pădurice.

Poliția se află însă pe urmele lui și probabil azi sau mâine va fi arestat.

Din ancheta făcută, rezultă că evadații au similat nebunia pentru a fi duși la spitalul central dela Văcărești. Acolo știau că vor putea evada mai ușor decât din ocne.

Marea manifestație de ieri
a agricultorilor din toată țara

București 5. — Ieri a avut loc în Capitală o mare demonstrație a asociațiilor agricole din toată țara. La această manifestație s'au raliat numeroase organizațiuni cu caracter profesional și economic. Toți oratorii au cerut să se mențină legea conversiunii.

MARILE DEPOZITE CEFERISTE
SE VOR CONSTRUI IN SOCOLA
Un fond de 30 milioane lei — Cum va funcționa noua instituție — Chestiunea personalului

Precum am anunțat, direcție generală c. f. r. a luat inițiativa de a clădi la Iași un mare depozit de economat, de unde se vor aproviziona cu materiale. toate inspecțiile și stațiile din Bucovina, Basarabia și Moldova.

In acest scop, d-l Debert, directorul economatului din localitate, în urma di poziției luate de d-l Nițescu a dus tratative cu municipiul Iașilor, spre a obține un loc pentru clădirea marelui depozit. Dar proectul a dăinuit, căci nu s'a ajuns la o înțelegere, deoarece primăria nu voia să cedeze locul desemnat de d. Nitescu.

Acuma însă, tratativele între c. f. r. și primărie s'au reluat, d. primar Bogdan oferind un loc lângă gara Socola.

Mâne va avea loc o consfătuire între autoritățile ceferiste și primărie, urmând a se mai discuta întinderea locului, deoarece d. Bogdan nu a acceptat 25 hectatare, ci numai 15 hectare.

Direcția generală c. f. r. a cerut accelarea demersurilor, aprobând totodată din fondul de investiții 30 miloane lei, pentru efectuarea lucrărllor.

Imediat ce se va ajunge la o înțelegere între c. f. r. și primărie, se va începe clădirea depozitului de economat în locul desemnat.

Cum va funcționa economatul

Clădirile economatului general din localitate vor fi făcute în stil modern.

Lucrările vor fi efectuate de câțiva inginerii dela direcția T. din localitate.

In marile depozite se vor concentra toate materialele trebuincioase căilor ferate din regionala Iași.

Celelalte direcții de economiști din Bucovina, Basarabia și Moldova vor funcționa nainte, însă cu un personal mai redus, deoarece parte din funcționarii superiori și inferiori vor fi transferați la economatul general dela Iași.

Numai direcția economatului din Iași va fi desființată, în locul ei creiindu-se noua instituție.

Chestiunea personalului

Dar, cu toate că se vor face transferări de funcționari, totuși personalul nu va fi îndestulător, astfel că se va proceda la recrutarea unui număr important de lucrători.

Acest personal se va alege dintre foștii ceferiști concediați și șomerii din orașul nostru.

Se afirmă că director al acestui economat va fi numit dl. Debert.

G. M. Spiru

x **A fi frumoasă și atrăgătoare** este problema ce rezolvă **Crema Miraculoasă.** Această cremă distruge petele de pe obraz, albește și catifelează pielea dându-i un parfum delicios. Depozit Farmacia Dr. Rătianu Iași, strada Cuza-Vodă 48. Cereți amba ajul original. Marcă depusă. 3

Atac banditesc
la marginea orașului

Un îndrăzneț atac banditesc s'a comis în apropierea orașului.

Sătenului Gh. Grădinaru din Țigănași se întorcea astă noapte spre casă.

Dar când abea ieșise din comuna Copou, a fost acostat de trei indivizi care au sărit dintr'un șanț.

Unul din ei, care părea a fi „șeful", i-a ordonat țăranului să scoată banii. Acesta însă a refuzat.

Cei trei indivizi au tăbărât atunci asupra sătenului, și s'a încins o luptă aprigă.

Unul din hoți a lovit pe sătean cu un ciomag în cap. Victima s'a prăbușit la pământ în nesimțire, cu țeasta sfărâmată.

Hoții i-au scos din buzunar suma de 2000 lei.

Dimineață, sătenul a fost găsit în drum și adus la spitalul Sf. Spiridon.

S. Maur

x D. inspector Emanuel Mühlstein dela direcția de exploatare c. f. r. din localitate, luându-și un concendiu de o lună, d-sa pleacă în Germania, pentru a studia organizarea căilor ferate de acolo.

MIZERIA DIN CASELE DE PROSTITUȚIE
TRAGEDIA UNEI FETIȚE DE 14 ANI

Bucureșt 5.—O anchetă făcută de un grup de ziariști în diferite case de prostituție, a dat la iveală o serie de fapte întristătoare din lumea interlopă a Capitalei:

In cele mai multe localuri de perdiție domnește o mizerie de neînchipuit. Majoritatea fetelor sînt supuse la cea mai josnică exploatare.

Proxeneții ademenesc minore ce n'au găsit slujbe și le îndreaptă pe drumul prostituției.

Aceste fete sunt supuse unui regim scandalos, unui tratament ce nu se acordă nici animalelor.

Astfel se relatează cazul unei fetițe de 14 ani, anume Maria Vera, care a fost găsită în podul unei case de toleranță din Colentina. Fetița era lăsată acolo în foame și murdărie.

Ancheta întreprinsă va expune toate amănuntele acestei vieți mizere și va cere grabnice măsuri pentru îndreptarea situației.

Febra tifoidă din Iași
în discuția unui congres internațional

Ravagiile febrei tifoide la Iași au avut răsunet la București, făcând ca Ministerul Sănătății să se intereseze direct de situația acestei epidemii.

Grija pe care d. dr. Bulău, medic șef al orașului, o pune în combaterea febrei tifoide, a avut și un semn de recunoștință din partea autorităților centrale sanitare.

Astfel d. dr. Bulău a fost însărcinat de ministerul sănătății și ocrotirilor sociale de a lua parte la congresul internațional de higienă mediteraniană, care începe la 20 Septembrie crt. la Marsilia.

D-sa a comunicat deacum biroului congresului că va face două rapoarte: unul asupra „epidemieologiei febrei tifoide în Iași pe o perioadă de 15 ani" și al doilea asupra „rezultatelor aplicărei recente a metodei „Bunau-Varilla" aplicată la desinfecția apei la Iași".

Intre chestiunile mai importante se vor dezbate la congres și tifosul exantematic, febra tifoidă, tuberculoza și maladiile venerice.

INFORMAȚIUNI

x Sesizat de reportajul apărut Sâmbătă în „Opinia", d primar P. Bogdan a dispus să se repare imediat strada Aron Vodă.

Lucrul va începe mâine. Cu supravegerea lucrărilor a fost însărcinat d. ajutor de primar Colcea

x Pe ziua de ieri s'au încheiat la poliție 42 contravenții la legea repaosului duminical.

x Astă seară la ora 6, la sediul b.oului cetățenesc pentru ieftenirea traiului din str. Mărzescu, va avea loc o nouă consfătuire. — Au fost invitați cu această ocaziune toți reprezentanții asociațiiior și grupărilor recunoscute ca persoane juridice.

Se vor discuta printre altele chestiuni importante și acțiunea de organizare a tuturor orașelor din țară pentru a se lua o atitudine generală în privința scumpetei.

x *Dela Ad-ția financiară.*— Azi dimineață a mai sosit un acreditiv de 950.000 lei pentru pensii pe luna August.

Acreditive pentru invalizi, văduve și orfani nu s'au avizat.

Un grup de pensionari trimestriali a protestat la Prefectura de județ cerându-și drepturile.

D-l deputat G. Zane care întâmplător se găsea la prefectură, a promis că se va interesa de soarta acreditivelor trimestriale.

x Dl. prof. V. Petrovanu, prefectul județului, restebilit de pe urma bo lei, pleacă Miercuri în convalescență la M-rea Neamțului.

x In legătură cu un report j apărut într'un ziar local, d. primar ne spune că nu există nici un conflict între Mitropolie și primărie pe chestia terenului din fața bisericii Sft. Nicolaie.

x Deoarece d. ajutor de primar Horga, în inspecțiile făcute a constatat că pâinea este de calitate proastă, s'a dispus să se ia probe de făină dela morari și brutari pentru a se stabili dacă morarii extrag făină după cum prescrie ordonanță comunală.

x D. C. Iordăchescu, doctor în drept, a fost mutat dela comisia gării, la comisia V-a.

x **Doctor I. Schwarizman** ost asistent al clinicei din Paris, specializat în boli de nimă, plămâni și rinichi. Tratamentul tuberculozei pulmonare cu pneumotorax artificial, injecții sclerozante la varice, consultă *boli interne și copii* zilnic între 11-1 a.m. și 4-7 p.m. în str. Căpitan Păun No. 10. Telefon No. 11.

ECOURI

x **Tot la „MOCA" a mai efină cafeaua.**

x S'A GĂSIT o sumă de bani și niște acte. Cine le a pierdut să se adreseze la Berăria Luther Iași.

x Bătăturile le înlăturați sigur cu „Coricol".

Depozit: Farmacia Polak, str. Ștefan cel Mare.

x *Crema Khasya* face să dispară ridurile (sbârciturile) feței. Depozit Farmacia Polak str. Ștef. cel Mare.

ORA 3

PROECTUL PENTRU CONTROLUL AVERILOR
va suferi modificări importante

Bucureșt 5.— Consiliul legislativ examinând proectul pentru controlul averilor, i-a adus o serie de importante modificări în special în ce privește probe e pentru această acțiune juridică.

S'a numit o comisiune de juriști și parlamentari care va examina chestiunea și va căuta să armonizeze punctele de vedere ale guvernului și ale consiliului legislativ.

Fapt cert este că proectul pentru controlul averilor, după ce va fi modificat în cel mai scurt timp posibil, va fi depus încă în actuala seziune parlamentară.

Regele Carol a decorat pe arhiducele Anton

Viena 5.— Abea acum s'a aflat că Regele Carol cu prilejul botezului arhiducelui Ștefan, a trimis cumnatului său cea mai înaltă distincțiune românească. Decorația a fost înmânată arhiducelui Anton de către ex-regina Elisabeta a Greciei.

Mare îngrijorare în Franța
din cauza demonstrației militare din Germania

Paris 5 — Presa franceză continuă ași exprima toată îngrijorarea în legătură cu marea manifestație militară de lângă Berlin.

Ziarele susțin că faptul e un semn primejdios, chiar dacă demonstrația a fost aranjată de cancelarul Von Papen și de Scheicher, numai pentru a contrabalansa acțiunea hitleriștilor.

Sosirea ultimilor experți

București 5.—Azi dimineață a sosit în Capitală d. Niemeyer, expert al Ligii Națiunilor.

D-sa a vizitat pe d. Mironescu, cu care a avut o lungă întrevedere. Astăseară sosește și d. Kemner, ultimul din grupul experților.

DIVERSE

— D. Virgil Madgearu a fost ales președinte al blocului agrar la Stresa.

— Mutările de ofițeri se vor încheia până la sfârșitul lunei.

— Azi la ministerul de instrucție a avut loc cosnfătuire a tuturor inspectorilor școlari.

S'au luat diferite dispozițiuni în vederea redeschiderii școlilor.

Premii gratuite
pentru toți cetitorii ziarului „Opinia"

Păstrând vechea tradiție, am organizat o nouă serie de premii absolut gratuite, pentru numeroșii cetitori și abonați ai ziarului nostru.

„Opinia" care pătrunde în toate casele și în toate păturile sociale, dă un larg prilej oricui să beneficieze de bogate cadouri care constau din 25.000 lei numerar, distribuite în felul următor:

Un premiu de 10.000 lei
10 premii a câte 1.000 „
10 „ „ „ 500 „
precum și 15 premii a câte 5 kg. zahăr prima calitate.

In total deci 36 premii frumoase care vor reveni cetitorilor, în mod absolut gratuit, fără nici o dificultate și fără nici o supra taxă.

Pentru participarea la aceste premii trebuesc strânse 45 cupoane. Detașați dar zilnic cupoanele.

Crema Mony este cea mai fină marcă pentru înfrumusețarea feței.
Crema Mony este secretul Doamnelor frumoase
Crema Mony este preparată din substanțe inalterabile și nevătămătoare.
Crema Mony întinerește pielea dându-i un aspect proaspăt și catifelat.
Crema Mony se întrebuințează cu mare succes contra pistruilor, petelor de ficat, sarcini, bubulițe, coșuri, erupțiuni și crăpături ale pielei și a buzelor provenite din vânt sau orice cauze asigură în scurt timp efectul dorit.

Depozit general: Farmacia Curței Regale FRAȚII Dr. KONYA

ANUL XXVIII No. 7608

3 LEI EXEMPLARUL

MERCURI 7 SEPTEMBRIE 1932

ABONAMENTE
Lei 1000 . . . . pe un an
„ 500 . . . .
„ 300 . .
IA

OPINIA

ZIAR POLITIC COTIDIAN

OPINIA BON No. 32

Funcaţiunea „Regele Fer
Bucureşti
Str. Ştirbei Vodă
(Adm. Dom. Coroa

Sănătatea publică

De o bucată de vreme aproape toată lumea — mai cu seamă cea dela oraşe — vorbeşte mereu de criză, de finanţe, de moratorii, concordate, falimente, de asanare, de legea conversiunei, de ipotecaţii urbani, de salarii şi de pensii.

Chestiunea sănătăţii publice — deşi avem un ministru *plin* al muncii, *sănătăţii* şi ocrotirilor sociale — pare să fi rămas pe un plan cu totul secundar. De aceia, în discursul său dela mesaj, un deputat, profesor, cercetând declaraţia-program a guvernului, a obiectat pe bună dreptate, când a zis răspicat: *„problema culturală şi cea a sănătăţii acestui popor e prea vag schiţată"*...

In adevăr, noi ştim că multe spitale şi-au închis porţile din pricină că Statul n'a plătit salariile şi subvenţiile de 5 — 6 luni de zile. Bolnavii, mai cu seamă cei dela ţară, cari cu mare greu se îndreaptă către spitale, din pricini, pe care nu-i locul a le arăta aici, se întorc acasă amărâţi şi continuă a-şi căuta vindecarea tot în leacurile băbeşti, ca şi pe vremea când ţara n'avea facultăţi de medicină, institute de anatomie, laboratoare, clinici, farmacii şi câteva mii de medici, care au o chemare înaltă, dacă sunt puşi în situaţiunea de-a şi-o putea îndeplini.

Noi facem aici numai constatarea dureroasă, că în ce priveşte sănătatea, populaţia rurală e lăsată aproape de izbeliste. Cele 2—3 spitale câte sunt într'un judeţ, din lipsă de fonduri, nu pot face faţă miilor de cazuri de boală, când suferinzii săraci, vin şi cer azistenţa publică. Se întorc la vatră, iar bolile contagioase progresează. Cică statul e la ananghie şi nu poate face faţă tuturor cerinţelor vremii. Bun. Dar, cum de se găsesc şi de exemplu *milioane* de lei pentru subvenţionat anumite teatre, în care să se desfăteze toţi paraziţii Capitalei?!

Copiii mici, ne sunt debilitaţi şi noi ştim, că în piepturile lor plăpânde bate viitorul neamului nostru. Ce ajută cele câteva colonii de vară, pe care unii oameni de bine le-au întemeiat? Câteva picături de balsam într'un organism săgetat de puzderia microbilor:

Tuberculoza se întinde şi face ravagii înspăimântătoare. Un distins medic internist, îmi spunea mai zilele trecute, plin de îngrijorare: „Nu ştim unde vom ajunge, dar eu mă îngrozesc, când mă gândesc, cum se întinde flagelul tuberculozei. Personal am găsit bacilul lui Koch în sputa câtorva intelectuali dela ţară. Deci, când căpiteniile satelor—din cauza relei nutriţii—au ajuns să aibă tuberculoză acută, atunci ce să mai zicem de lumea nevoiaşă, care trăeşte în mizerie?!

Chestiunea dar a sănătăţii publice trebuie readusă pe primul plan.

Şi, pentru ea, guvernul e dator să facă toate sacrificiile.

Pr. N. Hodoroabă

Crimele unei nebun

La Kronewiec, în Silezia poloneză, fostul primar al comunei, un bătrân în vrâstă de 60 ani şi-a ucis soţia, cei trei copii în vrâstă de 5, 12 şi 19 ani şi şi-a incendiat casa.

Fostul primar şi-a pus apoi capăt vieţii. El a comis asasinatele într'un acces de nebunie.

Când prinţul de Wales cumpără cămăşi...

O întâmplare nostimă cu o tânără vânzătoare

Precum se ştie, prinţul de Wales îşi petrece vara la Cannes, în Franţa.

Zilele trecute însă prinţul a constatat că a rămas fără cămăşi. Cum călătorea incognito, s'a dus la o prăvălie din oraş să şi cumpere cele necesare.

In prăvălie a găsit o fată tânără, care a început să-i prezinte marfa. Dar prinţul găsea foarte greu cămăşi pe gustul lui. Fata a scos pe tejghea toate cămăşile care le avea în magazin.

La un moment dat, tot răscolind marfa, câteva cămăşi au căzut jos şi s'au murdărit. Supărată, fata l-a luat la rost pe client:

— „Domnule! Asta e un scandal. Nu-i destul că răscoliţi toată prăvălia; acum ai început să murdăreşti marfa. La asemenea clienţi renunţ bucuroasă"...

Şi vreo zece minute fata i-a zis vrute şi nevrute.

Prinţul a asigurat-o că îi va plăti costul spălatului; a cumpărat câteva cămăşi şi-a plecat.

A doua zi moştenitorul Angliei a povestit cazul prietenilor din club şi în curând întâmplarea s'a răspândit în oraş şi a ajuns la urechea vânzătoarei.

Necăjită, fata i-a trimis prinţului o scrisoare de scuză. Prinţul i-a răspuns însă că-i mulţumeşte pentru lecţia ce i-a dat-o şi că el e acela care trebue să ceară scuze pentru deranjul făcut. Iar în semn de prietenie, i-a trimis un buchet de flori.

Duel de spirite
între Bernard Shaw şi Maurice Chevalier

Precum se ştie, la Londra a avut loc de curând o întrevedere între Maurice Chevalier, cunoscutul actor de cinematograf şi marele scriitor englez Bernard Shaw. Iată cum povesteşte Chevalier că a decurs întâlnirea:

— „Marea mea grijă în tot cursul vizitei, a fost să nu-i par lui Shaw lipsit de inteligenţă. Tot timpul n'am vorbit de film şi de literatură. La sfârşit, când amândoi eram fericiţi de întrevedere, Shaw mi-a spus: — „Am citit foarte multe despre dumneata, dar nu te-am văzut jucând în nici un film".

„Declarată asta m'a supărat şi i-am plătit cu aceiaş monedă, spunându-i: „Eu am văzut o piesă a d-tale jucată, dar n'am citit nici una din cărţile dumitale"...

DELA DESCHIDEREA REICHSTAGULUI

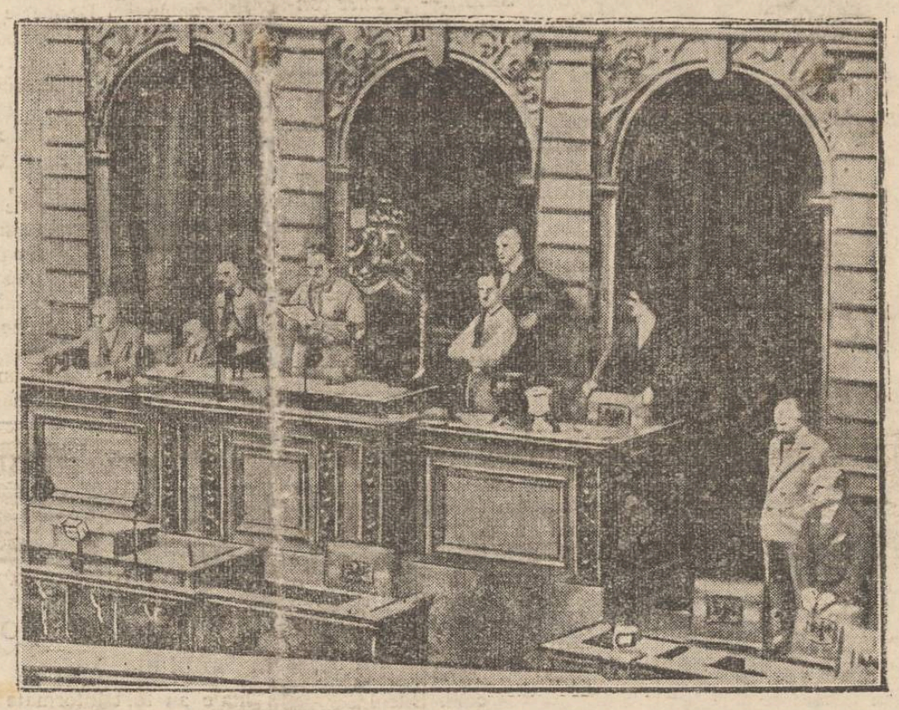

Căpitanul *Goering* (hitlerist), noul preşedinte al Reichstagului, citindu-şi discursul.

Intre sat şi oraş
In jurul declaraţiei primului ministru

Odată cu lansarea formulei de „stat ţărănesc", s'a pus şi chestiunea raporturilor dintre sate şi oraşe. Iar cu prilejul discursului d lui Vaida în Cameră, problema aceasta a fost din nou reliefată.

La un moment dat, în cursul cuvântării sale, primul ministru a declarat că în ţară trebuie să domnească voinţa regelui şi voinţa ţăranilor. Atunci mai mulţi parlamentari opoziţionişti au întrebat: dar cu oraşele ce facem?

Chestiunea aceasta, pe linia programului de guvernare, prezintă astăzi un interes considerabil. E drept că sântem un stat de ţărani, că marea majoritate a populaţiei o formează muncitorii ogorului şi că deci către aceştia trebuie să se îndrepte atenţia oricăror guvernanţi. Dar de aici şi până la diferenţierea de tratament între cei dela sate şi cei dela oraşe, e un pas enorm.

Indiferent de locul unde sălăşluesc, toţi cetăţenii ţării au dreptul de a cere din partea guvernului aceiaş solicitudine. Mai ales că în împrejurările actuale, după cum ştim şi simţim destul de răspicat, şi oraşele se zbat în cele mai cumplite lipsuri şi nevoi.

Deaceia guvernul, având, precum afirmă, toată grija pentru populaţia rurală, treb ie în acelaş timp să nu neglijeze pe cei din târguri. Oraşul e înfrăţit cu satul prin suferinţile momentului. Această înfrăţire trebuie să perziste şi în lupta comună pentru înfrângerea greutăţilor.

Nu se poate concepe un stat în care satele să formeze o categorie de cetăţeni, iar oraşele, altă categorie. O asemenea politică ar duce la o inutilă şi periculoasă învrăjbire între fiii aceleiaşi ţări.

Int.

In pag. 4-a:
ULTIMA ORA

DIN TOATA LUMEA

Acolo unde a aterisat Piccard.— Din Roma se anunţă că din iniţiativa societăţii naţionale italiene pentru sprijinirea expediţiilor ştiinţifice, se va ridica un monument la Volta Montovano, pe locul unde Piccard a coborît cu balonul la 18 August.

Monumentul va fi construit din marmoră şi va avea numeroase inscripţii.

Comitetul de acţiune pentru ridicarea acestui monument are în frunte pe celebrul inventator Marconi.

*

Fără decolteu — Din Paris se anunţă o adevărată „revoluţie" în moda feminină.

La rochiile de seară lansate pentru sezonul de toamnă dispare complect decolteul. Rochia va acoperi astfel tot trupul până la gât. Tualetele vor avea mâneci până aproape de cot, sau vor fi prevăzute cu un şal pentru acoperirea braţelor.

Cultul nudului începe astfel să dispară!... Desigur însă pentru scurt timp.

Atâta cât ţine o modă!...

*

Sportul şi divorsurile — Un statistician american din Los-Angeles a făcut constatarea interesantă că sportul a produs multe divorţuri.

In câteva articole apărute în ziare, statisticianul arată că din o sută divorţuri, 63 sunt provocate de bărbaţi sau de femei sportive.

Din aceste 63 divorţuri, 48 au ca motiv adulterul; 12 neglijarea căminului şi 3 cheltueli exagerate.

*

Un obiceiu barbar.—In unele regiuni din India a mai rămas tradiţia ca văduvele brahmanilor să fie arse pe mormântul bărbaţilor. Cu toate ordinele severe ale guvernului care interzice acest fapt obiceiul totuş se mai practică.

Iată un caz:

Zilele trecute a murit în oraşul Fatepher Sikri, un brahman. Văduva lui, conform tradiţiei, se pregătea să fie arsă pe mormântul soţului. O mulţime de oameni a condus femeia la locul funerar. Victima a fost aşezată pe un morman de lemne ce urmau să fie aprinse.

Dar în clipa când s'a dat foc lemnelor, a sosit poliţia, care a salvat-o pe biata femeie şi a arestat pe mulţi dintre acei ce mai cultivă acest obiceiu barbar.

Cea mai vie dorinţă
In jurul unui concurs

Ancheta întreprinsă de „Opinia" cu tema „ce aţi face dacă aţi câştiga 5 milioane?", ne aminteşte de un concurs original organizat acum un an de un mare ziar olandez.

Acest ziar a pus următoarea întrebare cetitorilor săi:

„Dacă aţi avea o sumă de bani — nelimitată, într'o singură zi, cum aţi întrebuinţa-o? Donaţiile sunt excluse".

Ziarul s'a declarat gata a înmâna aceluia ce va da cel mai bun răspuns, suma necesară pentru a-şi satisface dorinţa.

Au sosit sute de mii răspunsuri, din toate colţurile lumii. Cei mai mulţi au declarat că ar benchetui de dimineaţă până seara cu şampanie; alţii au răspuns că ar juca la noroc toată ziua, etc.

A fost premiată o cetitoare, studentă din Cehoslovacia care a răspuns că ar vrea ca în acea zi să se primble cu ajutorul tuturor căilor de comunicaţie moderne: automobil, vapor, aeroplan, iar prânzul să-l ia la Berlin, în casa savantului Einstein.

Dorinţa i-a fost satisfăcută şi prof. Einstein s'a trezit pe neaşteptate;.. cu un musafir nepoftit care, după cum a declarat ziarelor, i-a făcut o plăcere deosebită.

Seara, cetitoarea fericită a fost condusă cu avionul în oraşelul ei din Cehoslovacia unde locuia.

Se vede dar că concursurile organizate de ziare sunt urmărite cu viu interes în toată lumea.

J. D.

Păreri şi discutii

In chestia orarului de vară
Situaţia la farmacii

In orice colţ civilizat de pe pământ munca omenească este organizată după capacitatea de realizare, fără ca prin aceasta să se sdruncine sănătatea fizică şi morală a omului.

La noi, în Iaşi, de când d-l Pavlescu a venit la chestura locală, a început o vie mişcare pe chestia orarului de vară. O mică întârziere de 5 minute atrage după sine contravenţii şi amenzi.

Trecând însă zilele acestea pe strada Lapuşneanu după ora 8, am rămas surprins.

Toate magazinele erau închise, numai farmaciile erau încă deschise. Dece această nedreptate? Farmacistul — un om cu un moral mai ridicat, dovedind o muncă mai nobilă atât cu intelectul cât şi cu fizicul — este cu totul neluat în seamă în privinţa reglementării în mod normal a programului de muncă.

Se va spune că farmacistul are datoria de a executa prescripţiunile urgente. Dar pentru aceasta sunt farmaciile de serviciu, care vor putea servi publicului după ora 8, întocmai cum actualmente o fac după ora 10, fără ca prin aceasta să sufere sănătatea publică.

Dece toate magazinele se închid la ora 1 şi se redeschid la ora 4? Farmaciile nu au acelaş drept? Farmacistul lucrează dela ora 8 dimineaţă până la ora 10 seara cu întrerupere de o oră pentru masă, care este făcută cu schimbul.

Suntem încă în vacanţă de vară. Lucrătorii dela fabrici, funcţionarii de birouri, funcţionarii de bancă îşi au orarul lor strict şi convenabil alcătuit. Pentru personalul farmaciilor însă nici pomeneală de orar de vară. Şi nu numai vara, dar nici în restul anului nu există orar. Se lucrează în farmacie de dimineaţă până seara târziu, fără să se ţie seama de nevoile unui asemenea personal.

Un farmacist, ca om intelectual, are necesităţi sufleteşti indiscutabile. El simte o imperioasă nevoie să-şi îmbogăţească cunoştinţele cetind o carte de ştiinţă; simte deasemenea o necesitate firească de a ceti o carte de literatură, o revistă, etc.

Dar toate acestea când? Luându-se posibilitatea satisfacerei acestor necesităţi la ce progrese ne putem aştepta în domeniul acestei ştiinţe? Se ştie că farmaciştii de odinioară au contribuit foarte mult la desvoltarea a o sumă de ştiinţe, mai ales în domeniul chimiei care este în mare parte opera farmaciştilor.

In ţările civilizate un farmacist lucrează de'a 1—7 şi a doua zi dela 7—1 urmând apoi 24 ore libere. Prin acest program puterea de muncă creşte şi personalitatea farmacistului este respectată.

România, socotită şi ea printre ţările civilizate, ar trebui să fie la înălţimea calificării sale şi să rezolve problema muncii în farmacii, după cum au rezolvat-o şi celelalte state civilizate.

Ţiu să informez de toate acestea pe Dl. medic şef al municipiului,— în lipsă de un farmacist şef — precum şi marele public care crede că farmacistul este obligat să facă serviciu până la ora 12 noaptea, chiar când nu este de serviciu.

Ar fi de dorit ca, colegiul farmaceutic consfinţit de lege să ia fiinţă şi'n oraşul nostru, şi acest colegiu va avea căderea de a rezolva chestiunile în cauză într'un mod convenabil şi farmaciştilor şi publicului.

H. B.

INMORMÂNTĂRI... IN VITEZĂ

La Stambul aproape nu trece o zi fără ca vre'un cortegiu funebru să aibă o contravenţie pentru exces de viteză.

Dealtfel aceiaş situaţie e şi la Paris, de când se utilizează automobilele pentru transportul morţilor. Astfel înmormântările perd din solemnitate, ceiace câştigă în viteză.

Se înmormântează repede, se plânge repede şi se uită repede.

Un semn al timpurilor!

PUSTNICUL IOSIF DELA M-REA NEAMŢU

de RUDOLF SUŢU

Dacă pustnicul Iosif dela M-rea Neamţu nu a stat ascuns printre crăpăturile stâncelor de sub vârful Athonului, el totuşi a trăit timp de trei ani de zile, departe de orice sgomot pământesc, a trăit o viaţă aspră, la muntele Rusu, depărtare câte-va ore de M-rea Neamţu. Iarnă şi vară, trei ani de-a rândul, călugărul pustnic nu s'a urnit din pădure şi zi cu zi, ceas cu ceas, cu mâinile lui bătrâneşti— are peste 80 de ani — ajutat numai de un frate, tânăr, el a clădit în acest răstimp, numai cu credinţa ce o are în bunul Dumnezeu, un schit, o biserică şi câte-va încăperi pentru adăpostul drumeţilor ce s'ar abate prin acele părţi.

După trei ani, acolo în sălbătăcia codrilor şi stâncilor, a ieşit într'o bună zi la iveală, din mânile acestui pustnic, schitul de la Rusu. Timp de trei ani, pustnicul Iosif a rămas ţintuit de schitul său. El n'a cunoscut decât pădurea, n'a văzut decât sălbătăcia locului, codrii şi stâncile. „Eu sunt ucenicul Maicii Domnului şi ce'mi porunceşte Dânsa, aceia fac", — aşa grăeşte el tuturora, aşa trăeşte şi aşa înţelege că'şi are viaţa lui rostul pe pământ.

In nopţile aproape veşnice, în întunerecul cumplit, în negreaţa care pluteşte mereu în desişul acela al pădurii, unde nu răzbeşte niciodată seninul cerului, pustnicul Iosif a trăit viaţa de pădure, urechile lui deprinzându-se cu ciocăniturile păsărilor de pradă, cu ţipetele sălbătăce ale animalelor, cari cutreeră ca stăpâni în lung şi lat codrii cunoscând clipă cu clipă toată viaţa cu misterele ei de aici.

Un singur gând, o singură iubire: în Dumnezeu şi cu Dumnezeu. Viaţa lui e aceiaşi, simplă şi uşoară, pentru că nu are decât o credinţă. In post şi rugăciuni, înaintea Icoanei Maicii Domnului, închinându-se mereu şi lăsând ca în credinţa lui atât de puternică, smerenia şi tristeţa figurii sale, să ia aerul unui martir pe pământul acesta, pustnicul Iosif nu mai ştie ce e surâsul, ce e veselia, ce e bucuria.

In bordeiul lui de la M-rea Neamţu, unde astăzi se găseşte, după ce şi-a îndeplinit misiunea creştinească la schitul dela Rusu, l'am găsit închinându-se Maicii Domnului, năzuind în rugile lui fierbinţi, spre cer şi spre atmosfera curată, în apropiere de Dumnezeu, creatorul a toate.

Stă veşnic cu candela aprinsă la icoană şi cu pereţii chilioarei înegriţi de fum, adevărata cuvioşie şi sfinţenie care te mişcă până la suflet. Işi spune rugăciunea, blagoslovind pe credincioşii cari sunt alături de dânsul. Pe cei bolnavi, îi mângâe şi îi vindecă, —atât e de sigur pustnicul în credinţa lui către Dumnezeu.

Pe lângă bordeiul lui, mai sunt vre'o trei, patru încăperi, unde călugărul pustnic primeşte mulţimea, care'l caută şi vrea vindecare.

Pe aceştia îi ţine cu săptămânile închişi în nişte odăi întunecoase, fără a le da nimic de mâncare, nici de băut. Dimineaţa, la amiază şi seara, se duce la el şi cu vraja lui, cu simplicitatea lui, îi ţine numai în rugăciuni. Şi oamenii ieşă vindecaţi dela dânsul; aceasta e credinţa pustnicului Iosif.

Din ceia ce adună de la ei, din banii ce i se dau şi pe cari îi aşează într'o cutiuţă lângă Icoana Maicii Domnului, în credinţa lui desăvârşită, pustnicul creiază, face bine altora. De zeci de ani de zile, din ceia ce a adunat, a contribuit la achitarea reparaţiilor şi la îmbunătăţirile ce s'au făcut la M-rea Neamţu, odată cu 60.000

(Continuarea în pagina II-a)

Vechiul şi renumitul magazin de încredere

FRAŢII WACHTEL

Proprietari Heinrich şi Eizig Wachtel

au redeschis magazinul de ferărie vis-a-vis de Epitropia Sf. Spiridon (în casele Dr. Negel) str. I. C. Brătianu 137

şi roagă pe vechea şi numeroasa ei clientelă a îi vizita, ştiind că vor fi serviţi cu aceiaşi culanţă şi promptitudine în toate articolele de această branşă.

Mai aduce la cunoştinţă că a adus : Tablă galvanizată şi neagră, ciment, Articole Electro-Technice, articole de instalaţiuni pentru apă şi canal, carbid, maşini de gătit etc. etc. şi le vinde cu preţuri convenabile.

SUDEX este un excelent remediu contra sudoarei abundente, la mâni, picioare, etc. contra opăriturilor şi contra exemelor umede.

SUDEX este o pudră antiseptică şi sigativă.

SUDEX scade în mod simţitor secreţiunea sudoarei şi face ca mirosul displăcut să dispară imediat.

SUDEX este un produs de eficacitate experimentată şi nu vatămă pielea.

Depozit general : Farmacia Curţei Regale *Fraţii Dr. Konya* Succesor Dr. Emil Grozea, Iaşi.

Liceul de Fete al Profesorilor Asociaţi

„M. Kogălniceanu“

Iaşi. — Strada Căpitan Păun No. 6 — Iaşi

Şcoală particulară cu drept de publicitate

CURS COMPLECT CU 7 CLASE

Inscrierile şi reinscrierile au început şi se fac în fiecare zi dela 9—12 şi 4—6.

Taxele reduse—Pentru clasele I-a şi V-a taxe excepţionale

Directoară, M. POPOVICI

Voiaj de plăcere spre Insulele Atlantice

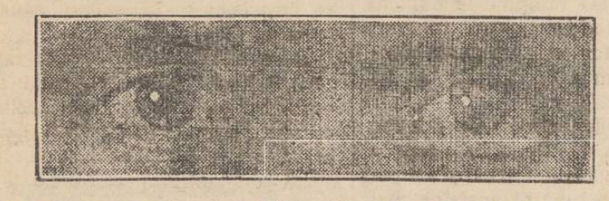

Splendidele programe de voiajuri de plăcere din anul acesta organizate de Hamburg-America Linie, sunt încheiate cu o minunată călătorie spre Insulele Atlantice, care au loc la 10 Septembrie. Cunoscutul şi apreciatul vapor „Oceana“ care deserveşte acest traseu, va transporta participanţi spre interesantele ţinuturi, unde vor vizita printre altele : Ponta Delgade, Madeira, Teneriffe, Insulele Canarice, Cintra Lissabona etc. O foarte bună recreere şi impresii de neuitat vor rămânea mult timp participanţilor călătoriei spre Insulele Atlantice. Preţul minimal al acestui voiaj de o durată de 27 zile, şi care va fi efectuat în condiţiuni absolut de primul rang, este RMK 505.

Prospecte şi informaţiuni, cereţi la Reprezentanţa Soc. Hamburg-Amerika Linie,—Fraţii Lemel Iaşi—str. Lăpuşneanu No. 40, Telefon 192, şiRoman str. Ştefan cel Mare 175.

Azi Marţi 6 Septembrie mult aşteptata

Mare Serbare la Strand

organizată de

Reuniunea Femeilor Israelite

Dr. Gr. Dimitriu

Asistent al clinicei dermato-sifilitică

consultă în fiecare zi între orele 2—4 şi 6—8 după amează

str. Lăpuşneanu No. 23

DOAMNA DOCTOR

Zenobia Vitner-Rosenthal

reîntorcându-se în localitate şi-a reluat consultaţiunile de la 2—5 p. m. str. Cuza Vodă No. 9.

DOCTOR

V. A. Berghiner

Fost Intern şi Asistent Universitar

BOLI INTERNE şi BOLI DE FEMEI

17 ani de practică

Iaşi—Str. Săuleseu No. 2

Telefon 437

Consult. 8—12 şi 2—6

DOCTORUL

R. DAMSKER

str. Ghica-Vodă No. 44-46

consultă zilnic

MEDICINA INTERNA

SIFILIS şi

GENITO-URINARE

Diathermie şi băi de lumină

între orele 8-11 a. m. şi 3-7 p. m.

DURERI CHINUITOARE

ALINĂ TESTA VINDECĂ ORI CE DURERI DATORITE GRIPEI NEVRALGIILOR RĂCELEI

Dr. Leon Ballif

Boli nervoase

Consult. 5—7

Str. Cuza Vodă 23.

(colţ cu str. Armeană)

LA BUCUREŞTI

se găseşte zilnic „Opinia“ la următoarele chioşcuri şi debite :

Gara de Nord (ambele chioşcuri)
Palatul Independenţa Cal. Victoriei
Clubul Liberal „ „
Chioşcul Mosse „ „
„ Elias Grand Hotel
Ambele chioşcuri dela Pal. Poştelor
Chioşcul Filipescu Calea Victoriei
Automatul Colos Cercul Militar
Chioşcul Bulevard colţ Brezoianu
Ambele chioşcuri din str. Regală
Chioşcurile Carpaţi, Bristol şi Blanduziei din Bulev. Academiei şi chioşcuri pe Calea Griviţei etc.

Spectacolele zilei

Unde mergem astăzi?..

6 Septembrie

Teatrul Naţional.— *Relache.*

Teatrul Cinema Trianon. — *„Două inimi fericite“* cu Magda Schneider, Herman Thimig şi Georg Alexander ; *„Călăreţul deşertului“* cu George O'Brien.

Jurnal sonor *Ufa.*

Teatru-Cinema Phoenix. — *Relache.*

Cinema Sidoli.— *„Femee contra femee“* cu Betty Compson, Georges Barraud şi micuţul Billings ; *„M-lle Nitouche“* (versiune franceză) cu Janie Marese, Raimu şi Edith Mera. Jurnal sonor *Fox.*

Cinema Gheiţer. — Relache.

Grădina Pomul Verde. — *„Fantoma din New-York“.* In rolurile principale Misa Fyzon şi Sara Ghingold.

Strandul Iaşului, (strada Palat). Distracţii în aer liber: canotaj, tenis, dans, exerciţii gimnastice. Bufet bine asortat.

Mulţumire Publică

Subsemnatul Dumitru Hagi Ioan domiciliat în com. Bucium aduc pe această cale cele mai călduroase mulţumiri d-lui Dr. Cazac Averbuch din str. Stroescu, care a îngrijit cu un deosebit devotament şi cu mare pricepere pe copilul meu care a suferit de o boală gravă, vindecându-i complect. Il voi recomanda tuturor şi îi voi fi vecinic recunoscător.

DUMITRU HAGI IOAN
com. Bucium

Romania
Corpul Portăreilor Trib. Iaşi
Publicaţiune No. 465
Anul 1932 luna Sept. 3

Se publică spre cunoştinţa generală că conform adresei jud. ocol 2 Urb. Iaşi subNo. 40088—1932 se va vinde prin licitaţie publică în ziua de 19 Septembrie 1932 ora 10 a. m. averea mobilă sequestrată cu Proc. Verb. No. 2305 | 1932 de la Preot Neculai Todicescu la pretenţia Const. Borş averea compusă din : una maşină de cusut Singer seria 61168 format birou cu 5 sertare, 2. una tualetă cu 3 oglinzi şi 6 sertare culoare sable, 3) una şifonieră lemn frasin cu 2 uşi şi un sertar sablu, altă şifonieră, una masă ovală cu 3 scaune de paie, una masă dreptunghiulară cu 2 scaune, un covor mare de perete lung 3½—2 m. lat, două noptiere sable, un lăicer de perete 2½—60 cm., una oglindă de perete cu mesuţa ei, un cuier de lemn şi două tripede.

Vânzarea se va face în Iaşi str. Nicolina Biserica Ziua Crucei domiciliul debitorilor pe bani gata şi în asistenţa comisarului respectiv.

Şef Portărel, V. Pamfil
Secretar, C. Dascalu

PRIMĂRIA MUNICIPIULUI IAŞI

PUBLICAŢIUNE

No. 27880 din 5 Sept. 1932

Se aduce la cunoştinţa celor interesaţi că în ziua de Joi 8 Septemtembrie a. c. ora 10 dimineaţa se va ţinea în iarmarocul de la Abator licitaţie publică pentru vinderea unui cal proprietatea Municipiului.

Licitaţia se va ţine în conformitate cu art. 88—110 din legea Contabilităţei Publice, regulamentul Oficiului Central de Licitaţii şi normele publicate în Monitorul Oficial No. 127 din 4 Iunie 1931.

Toate persoanele care vor lua parte la licitaţie vor depune o garanţie de 5 la sută din suma oferită. Calul se poate vedea în orice zi de lucru la Depoul II Abator.

p. Primar, Traian Jellea
Secretar-G-ral, O. Breviman

In vila dela Mödling

DE VORBA CU REGINA MARIA

O amintire duioasă. -- Suverana contra războiului. -- Călătoria cu avionul. -- Convorbirea cu o ziaristă austriacă

Viena 6. — Publicista Dora Münch, care a fost la recepţia de la Moedling imediat după botezul arhiducelui Ştefan, povesteşte următoarele despre această vizită :

Deasupra intrării în vilă fluturau un steag austriac şi tricolorul românesc. Deoparte şi de alta scărilor se aflau decoraţiuni plastice în marmoră şi rare enorme de flori de toate culorile. Pe o măsuţă din vestibul se găseau numeroase fotografii ale părinţilor arhiducesei Ileana, şi alături, într'o mapă de piele, sute de scrisori şi telegrame de felicitare primite cu prilejul naşterii copilului.

După ce s'a terminat recepţia din grădina vilei, m'am retras cu Regina Maria într'o odaie plăcută de unde se vedea panorama minunată a Moedlingului. Suverana purta o toaletă de un bleu-pal aproape alb şi vestitul ei colier de perle mari cât nuca.

In momentul când a văzut lumina zilei cel mai tânăr nepot al ei, regina Maria a avut un flor de puternică emoţie şi a spus celor ce se aflau de faţă :

„Imi amintesc de Mircea al meu“. Şi arhiducesa Ileana a completat : „Mamă, a revenit Mircea“.

*

In odaia în care ne aflam, regina Maria luase loc pe un divan acoperit cu un splendit covor de Persia. Suverana vorbea când în nemţeşte, când în englezeşte. In jurul ei pe divan se aflau numeroase cărţi de literatură.

— Când aveţi timp să cetiţ atât, am întrebat'o.

— „In special citesc noaptea, i-a răspuns regina. Am terminat tocmai acum o carte împotriva războiului. Nu pot înţelege cum oamenii se mai pot duşmăni între ei. Eu personal nu pot decât compătimi pe acei eare greşesc“.

*

In altă ordine de idei, suverana mi-a vorbit de plăcere pe care o simte în timpul vilegiaturei pe coasta mării Negre. Apoi a amintit de călătoria ei cu avionul la Karlsbad.

— „Când am pornit, pe cer se îngrămădeau nouri groşi. Ne ameninţa o ploaie, cu descărcări electrice. Cu toate acestea am plecat şi am fost perfect calmă, fiindcă aveam încredere în pilotul meu“. (Se ştie că pilotul nu era altul decât arhiducele Anton).

Suverana a terminat, declarând că rămâne cu un fond mare de optimism, deşi a trecut prin multe dureri şi a luat parte la marile suferinţi ale altora.

Gravă nenorocire lîngă staţia Vasile Lupu

Un învăţător îşi găseşte o moarte oribilă, într'o căruţă surprinsă de tren

Autorităţile ceferiste din localitate au fost informate despre o gravă nenorocire petrecută în apropiere de staţia Vasile Lupu.

Ieri după amează un tren de marfă venia spre staţia Vasile Lupu. La prima barieră de lângă staţie, o căruţă cu doi cai, aştepta trecerea trenului, care încă nu se vedea din cauza unei curbe.

Invăţătorul Cujbă Ion dintr'o comună din apropiere, care conducea căruţa, nerăbdător, a ridicat lemnul care bara drumul şi dădu să treacă.

Dar fatalitatea l-a urmărit, năprasnic. In momentul cela trenul sosi cu viteză.

Toate sforţările mecanicului de a opri, au fost zădarnice.

Trenul surprinse căruţa şi o lovi cu atâtă violenţă, încât o sfărâmă complet.

Invăţătorul Cujbă a fost prefăcut într'o masă informă de carne.

Imediat au fost înştiinţate autorităţile, care au început o anchetă, stabilind că nenorocirea se datoreşte imprudenţei învăţătorului Cujbă, imprudenţă fatală care i-a costat viaţa.

Gr. Spiru

Un pensionar se sinucide din cauza mizeriei

Un nou caz la Cernăuţi. — Şi două accidente impresionante

Cernăuţi 6'— O sinucidere impresionantă s'a înregistrat ieri în localitate.

Pensionarul Savcinschi din str. Seminarului No. 3 se afla în vizită la un prieten.

La un moment dat, pensionarul s'a dus în camera de baie, unde a băut o otravă puternică.

A fost anunţată „Salvarea“, care a internat pe pensionar în spital.

Starea sinucigaşului este foarte gravă.

Motivul actului disperat este complecta lipsă de mijloace de trai.

*

— Trenul care venea din Vatra-Dornei a dat în dreptul locului Capul Satului peste femeia Agripina Sedlitchi.

Ea a fost complect zdrobită.

Capul nefericitei victime desprins de trup şi aruncat la distanţă n'a putut fi găsit pînă'n prezent.

*

— Un accident s'a întâmplat la Câmpu Lung.

Tânărul Hubert Fritz suindu-se pe muntele Rarău, la un moment dat, şi-a perdut echilibrul şi nefericitul a căzut dela o înălţime de 1500 metri, fiind complect strivit.

Nenorocirea a impresionat profund populaţia din partea locului.

Ky.

Incendiul de astă noapte

din localitate

Astă noate, la ora 12 jum. a izbucnit un incendiu la casa din strada Spinţi nr. 12, proprietatea d-lui Al. Carp. In imobil locueşte proprietarul şi chiriaşul său d. M. Cojocaru. Focul s'a întins şi la clădirea vecină cu nr. 10, proprietatea d-nei Anastasia Vieru. Locuinţa este ocupată de chiriaşi Brânzei Ion şi C. Dolnescu.

A ars acoperişul şi o parte din zidărie. Mobilierul şi obiectele casnice au putut fi salvate. Printre locatari s'a produs panică.

Au sosit pompierii, care sub comanda d-lui cpt. Anghelescu, au încercuit focul. La faţa locului au venit d. chestor Pavlescu şi d. Gane, şeful circ. I, care au început cercetări. S'a stabilit că focul a provenit dela o sobă defectă.

Pustnicul Iosif dela M-rea Neamţu

(Continuarea din pagina 1-a)

lei, altă dată cu 40.000 lei, ca şi la intreaga clădire rădicată de dânsul şi pe cheltuiala sa, la schitul de la Rusu.

Viaţa lui, zilele ce i-au mai rămas, se scurg modest de tot. De treizeci şi ceva de ani, n'a pus în gură carne. In cei trei ani cât a stat în sălbătăcia de la Rusu, s'a hrănit cu ceia ce a găsit acolo, cu bureţi, cu ciuperci, cu fasole care creştea pe lângă bordeiul lui, cu posmag. Mic, uscăţiv, cu faţa albă, acest om deabea dacă mănâncă odată pe zi, iar de zeci de ani de zile nu se hrăneşte decât cu aceiaşi mâncare, neschimbând'o nici odată. Iar odihna lui, noaptea, e pe un pat dintr'o scândură, cu o pernă tare ca piatra, unde'şi odihneşte corpul trudit, dar care resistă încă, pentru că şi credinţa lui e atât de puternică.

Viaţa aceasta duhovnicească, petrecerea lui atâta timp în preajma codriloy, unde n'a auzit nici glas, nici foşnet de om, a format dintr'insul pe pustnicul desăvârşit. Dacă a stat închis în coliba lui sărăcăcioasă, a stat de bună voe, pentru dragostea către Dumnezeu şi pentru mântuirea sufletului. Tăcerea şi singurătatea care ar înfiora pe orăşeni, pe dânsul l'au întărit, iar credinţa i-a crescut.

Intre icoane şi mătănii, departe de lucrurile pământene şi pironindu'şi mintea numai la Dumnezeu, ucenicul Maicii Domnului, pustnicul Iosif dela M-rea Neamţu, îşi trăeşte viaţa, curată şi limpede, ca şi apa dela schitul său Rusu, ce ţişneşte din isvorul muntelui.

— „Când voi închide ochi, lăs ca Maica Domnului să vegheze înainte peste ceia pentru care mi'am închinat întreaga viaţă : credinţa“,—aşa l'am lăsat să'şi continue rugăciunile lui fierbinţi.

Rudolf Suţu

Lucrările Parlamentului

5 Septembrie

CAMERA.— *D. Stellescu* (Garda fier), cere relaţii în legătură cu cele 10 milioane luate de d. Argetoianu la demisia cabinetului Iorga.

Preotul Drăghici comunică că la Roşiorii de Vede funcţionează un medic din Rusia, care nu posedă cunoştinţele necesare.

D. *D. R. Ioaniţescu*, ministrul sănătăţii, răspunde că numitul medic a fost trimis în judecata comisiei disciplinare.

D. *F. Petrescu* interpelează în chestia exploziei dela fortul Chiajna.

D. *D. R. Ioaniţescu* spune că Banca Naţională va determina celelalte bănci să angajeze personal român. Mai fac diverse comunicări d-nii : Adam Ionescu, I. Mirescu, Zelea Codreanu, Th. Fischer şi Voicu Niţescu.

*

SENATUL— N'a ţinut şedinţă.

O femeie se aruncă într'o fântână

Bârlad 6.— Intr'o fântână dela punctul numit Hobana, în apropierea Comunei Bălăşeşti, s'a găsit cadavrul femeei Eugenia V. Mică, din acea localitate. Pe ghizdurile fântânei, s'a găsit o scrisoare din care reese că sinucigaşa îşi pune capăt zilelor din cauză că soţul său o înşela.

Pe de altă parte însă se spune că la mijloc ar fi crimă. La faţa locului au plecat d-nii prim procuror C. Plitos, procuror Condurache şi dr. Ioan Grosu, locţiitor de medic primar al judeţului, pentru cercetări. Sandu

Congresul presei provinciale

DIN GALAŢI

Comitetul de direcţie

Galaţi 6. — Congresul presei provinciale şi-a încheiat lucrările, hotărând federalizarea tuturor asociaţilor de presă din ţară şi alegând următorul comitet :

Preşedinte : G. M. Ivanov, vicepreşedinţi Basil Clony-Brăila, Gică Mihăilescu-Galaţi, Dr. Jelariu-Cernăuţi, Th. Inculeţ-Chişinău, Secretar general : Virgil Molin-Craiova.

Membrii : D. Iov-Soroca, Lia Bradu-Craiova, Em. Lega T. Severin, Mercel Stănescu-Brăila, I. Băncilulescu-Timişoara, Radu Ionel Iaşi, D. Vinograschi Galaţi şi C. Zilişteanu-Galaţi.

Cenzori : I. Calughin-Chişinău, Sever Ghiţulescu-Timişoara şi A. Petrescu-Brăila.

Cenzori supleanţi : I. Marcovici Bruno-Dorohoi, Orester-Chişinău şi Şt. Nicolaescu-Târgovişte.

x **Laboratorul de Analize chimice şi Microscopice Dr. Rătianu** autorizat de Ministerul Sănătăţei Publice, execută analize complecte de urini, spute, secreţiuni etc. precum şi or ce analize ce interesează Industria, Comerţul şi Higiena alimentiară. Iaşi Cuza-Vodă 48.

INFORMAŢIUNI

x **O nenorocire** s'a întâmplat ieri după amiază la uzina de electricitate.

Lucrătorii Tudose Vasile şi Benone Vasiliu lucrau în curtea uzinei la nişte vagoane cu nisip.

La un moment dat, ei au fost surprinşi între tampoanele vagoanelor şi răniţi grav.

Ambii au fost internaţi în spital.

x Salavarea“ a transportat ieri la spitalul „Izolarea“ pe săteanul V. Chiţiu din Epureni (Iaşi) care fiind adus adus la Cab. II instrucţie ca martor a dovedit simptome de febră tifoidă.

x Moara „Ceres“ din Podul Iloaei a fost scoasă în vânzare silită..

Actualii arendaşi au făcut contestaţie la vânzare.

x La Dorohoi va avea loc în ziua de 25 Septembrie sfinţirea drapelului „Uniunea generale a a meseriaşilor din România“, filiala Dorohoi.

Vor participa la solemnitate şi d. D. R. Ioaniţescu, ministrul muncii şi d. Mihail Manoilescu, senator.

x **Comerciale.**— Tribunalul a respins ieri concordatul solicitat de firma „Metalurgia“.

— D. Ing. L. Hamer din str. Ştefan cel Mare, a cerut lichidare judiciară.

— Tribunalul a dat ieri termen în lichidările M. Herşcovici din str. Cost. Negri, H. Leon din str. Ştefan cel Mare şi şi R. Schechter din str. C. Negri.

Reorganizarea fiscului

Noui măsuri severe pentru încasarea impozitelor

Servicii speciale pentru urmărirea contribuabililor -- Circulările trimise Administrațiilor financiare

Se știe că la conferința ținută săptămâna trecută la Ministerul de finanțe și la care au participat toți inspectorii și controlorii financiari,— după discuții ample, s'a ajuns la concluzie că trebuie o remaniere de ordin general în componența personalului ad-ților financiare,— sistemul actual de lucru nedând roadele dorite.

In acest scop, o comisiune s'a ocupat de găsirea modalităților de îndreptare.

Proectul a fost prezintat d-lui ministru Mironescu și fiind aprobat, ordinele circulare au luat drumul ad-ților financiare, în vederea intensificării încasării impozitelor.

Ad-torul financiar al județului nostru dl. Ilie Florescu, luînd cunoștință de conținutul circularei, a întrunit pe șefii de servicii într'o conferință la care s'a decis noua normă de lucru în vederea regularizării serviciilor.

In viitor personalul perceptiilor va fi divizat în două categorii: a) impiegații de birou și b) agenții de urmărire.

Personalul de birou are atribuția și răspunderea ținerii în cea mai perfectă ordine a rolurilor, agenților de urmărire sau oricăror alți funcționari fiindu-le interzis a face aceste operații.

Personalul de urmărire, în viitor, va avea a se ocupa exclusiv cu urmărirea contribuabililor puși pe listele ce vor primi cotidian de la impiegații de birou, — având datoria să semnaleze zilnic șefului perceptor cazurile constatate de insolvabilitatea, mutarea sau dispariția contribuabililor.

Impiegații de urmărire sunt deasemenea obligați să prezinte în fiecare zi rapoarte de activitate, care vor fi controlate de impiegații de birou.

*

Tot la conferința amintită s'au luat o serie de măsuri în legătură cu operațiile privind compensațiile de impozite și taxarea actelor de timbru,—care în viitor nu se vor face decât la ad-ții deoarece la percepții s'au întâmplat erori.

Zilele acestea, d-l Florescu urmează a selecționa personalul în vederea nouii întocmiri a serviciilor.

p. grancea

x **Laboratorul de analize Dr. Beceanu Piața Halei Iași**, execută în cele mai perfecte condițiuni, analize complecte de urină, La cerere se pun la dispoziție vase speciale de colectat urina.

Liceul de Băeți —— Școala Comercială Superioară —— Cursul Seral Comercial

„M. Kogălniceanu" din Iași

Cursuri complecte cu 7 clase, 4 clase și 3 clase. Se primesc elevii în toate clasele cu mari reduceri de taxe.

In clasa I-a de liceu se primesc elevi fără concurs și cu taxe reduse ca la stat.

Orele de înscriere dela 9—1 și dela 3—7 în fiecare zi.

Director, TITUS PATRICIU fost Director General în Ministerul Instrucțiunei Publice

INFORMAȚIUNI

x **Dr. H. Apter** *întorcându-se în localitate, a reînceput consultațiile.*

x **Dr. Louis Mendel** reîntorcându-se în localitate și-a reluat consultațiile.

x **Dr. Gh. Angelescu** își reia consultațiile de nas, gât, urechi, între 3—5 p. m. în str. Cuza-Vodă 42 bis (nou 46).

x **Bătăturile** le înlăturați sigur cu „Cericol".

Depozit: Farmacia Polak, str. Ștefan cel Mare.

GRADINA POMUL VERDE

Astă seară Marți 6 Septembrie 1932

Fantoma din New-York

Piesă în 3 acte și 1 prolog de marele scriitor OSSIP DYMOV

cu MIȘA FISHSON și SARA GHINGOLD

Joi 8 crt. Beneficiul simpaticei artiste SARA GHINGOLD.

Captarea unor noui izvoare

pentru a asigura Iașului debitul necesar de apă

Am relatat că în urma unei consfătuiri dintre d-nii primar P. Bogdan și ing. Antistescu, șeful serviciului apelor s'a hotărât să se capteze izvoarele de apă din oraș.

Analizele făcute la institutul de chimie au dovedit că apa este potabilă,

In urma acestui fapt, d. primar P. Bogdan a hotărât să se înceapă imediat lucrările.

Ieri după amează d. primar P. Bogdan a inspectat izvoarele dela Repedea și Păcurari. Apele vor fi captate în tuburi și aduse până în centrul orașului.

Deasemenea se vor înființa și numeroase haznale publice pentru deservirea populației din aceste cartiere.

Cum cantitatea de apă din aceste isvoare este destul de importantă, se va putea micșora pcesiunea pe conducta dela Timișești, deoarece în ultimul timp s'au întâmplat numeroase accidente, și numai grație vigilenții personalului dela serviciul apelor, Iașul n'a rămas fără apă.

m. sv.

x **„Chino-vinul Dr. Rătianu"** cu China, Kola, Coca, Gențiană și Glicerofosfat de Calciu întărește organismul dându-i vigoare. Se recomandă convalescenților și anemicilor.

Depozit: Farmacia Dr. Rătianu str. Cuza Vodă 48. 4

MOBILĂ de ocazie, în bună stare: bufet, paturi, bibliotecă, 6 scaune, canapea etc. Adresa B. Wachtel strada I. C. Brătianu 198 etaj II.

DE INCHIRIAT 3 apartamente câte 2 camere și bucătărie sau 2 apartamente câte 3 camere și bucătărie în Iași str. Ghica Vodă No. 41. Informațiuni la d. avocat I. Serafimi str. Sf. Sava 15.

INȘTIINȚARE

Comunitatea Evreilor Iași, înștiințează populația evreiască din orașul Iași și comunele Copou, Bucium și Mirosława, că:

In virtutea statutului Comunității aprobat de Onor Ministerul Cultelor cu ord. Nr. 19325 | 929 s'a fixat alegerea Epitropiei Comunității pe anii 1932—1935 pe ziua de 27 Noembrie 1932.

Se atrage atențiunea, conform art. 58 din statut au dreptul la vot toți evreii majori de sex masculin înscriși în Comunitate de cel puțin un an, contribuabili direcți ai Comunității și în curent cu plățile.

Deci rugăm populația de a se pune la curent cu plata, pentru a avea dreptul la vot.

EPITROPIA COMUNITĂȚEI

Prinderea unor periculoși tâlhari

Sculeni 6.— Plutonierul Nistor, împreună cu jandarmul caporal Fronite Gavril și fruntașul Dascalov Dima, însoțit de locuitorul Cuzic Daria, după o urmărire de 3 zile, deghizați cu toții, au reușit să prindă pe dezertorul Ion Pascaru și pe tovarășul său Adolf Unterlicher într'o casă părăsită din marginea unei păduri.

După muniționse cercetări, hoții au declarat următoarele spargeri și furturi.

Au spart prăvălia și au furat de la comerciantul Anton C. Dabija marfă și haine în valoare 15.000 lei; de la femeia Catinca C. Bivolaru haine și lucruri în valoare de 3000 lei; de la băiatul Ștefanică haine și lingerie și de la o casă de pe moșia Roznovanu, îmbrăcăminte și alimente.

Fiind bănuiți că hoții mai au la activul lor și alte furturi au fost înaintați parchetului, spre a continua cercetările.

Beno Osias

Marea demonstrație militară de lângă Berlin

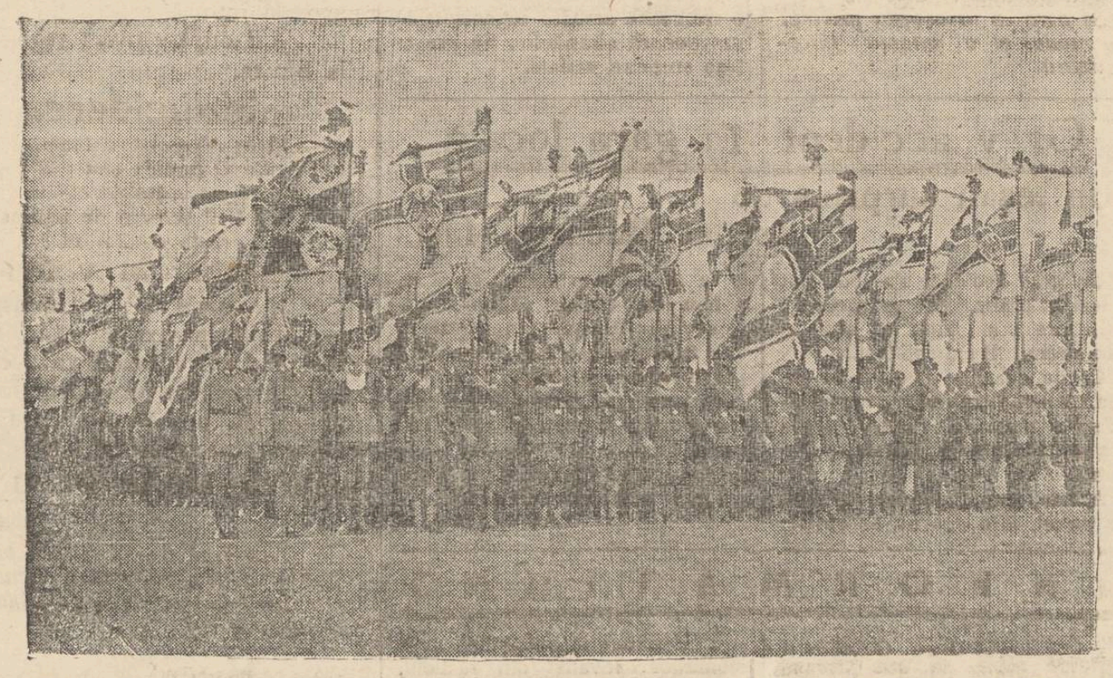

O scenă dela marea demonstrație militară de pe câmpul dela Templhoff de lângă Berlin, unde au defilat aproape 200.000 oameni. (Menționăm că manifestația a avut loc Duminecă, iar astăzi „Opinia" publică acest clișeu, ceiace confirmă o dată în plus admirabila funcționare a serviciilor ziarului nostru).

Măsuri pentru combaterea epidemiei de febră tifoidă

In urma măsurilor de javelizare a apei, pe care le-a luat d. dr. Bulău, medicul șef al orașului, nu s'au mai declarat cazuri noui de febră tifoidă.

Cum însă deschiderea școlilor ar putea aduce o nouă epidemie, d. dr. Bulău a cerut inspectoratului școlar să nu se primească în școală copiii care nu vor aduce certificate de vaccinare.

D. Bantaș, șeful inspectoratului, a dat ordine în acest'a direcție, tuturor școlilor.

In acelaș timp d. dr. Bulău a luat măsuri ca javelivarea apei să continue permanent până la stingerea complectă a epidemiei.

Deasemene se va continua și controlul sever al verdețurilor și fructelor din piață.

S

Aprovizionarea cu făină pentru pânea Iașului

Hotărârile d-lui primar Bogdan — Intervențiile cetățenești

Eri după amează a avut loc ședința „Blocului Cetățenesc pentru ieftenirea traiului", sub președinția d-lui ing. Hurmuzescu.

In afară de delegații asociațiilor profesionale și de reprezentanții sindicatelor muncitorești, mai iau parte la ședință, fiind cooptați în comitetul de acțiune d-nii Victor Munteanu, P. S. Nicule și Tinco a, Colonel Zamfirescu, dr. M. Held, Răzleț.

Blocul a făcut un memoriu către primăria Iași cu o serie de observații și soluții în ceia ce privește problema pâinii în localitate. Astfel una din soluții este aceia de a se rechiziționa de către comună moara „Moldova" care are 12 cuptoare și o instalație modernă de fabricat pâine. Condusă de primărie cu delegați ai cetățenilor și utilizând lucrătorii brutari și la lucru și la desfacerea pâinii, se va creia o instituție de folos.

D. primar Bogdan, aprimit soluție, cu obiecția însă că nu-și poate lua răspunderea aprovizionării cu grâu.

Delegația blocului cetățensc, a însărcinat pe d-l Sulcer, care a plecat cu o delegație a primăriei în câteva sate din județul Vaslui. D-sa a constatat că foarte multe mori din Iași au angajat cantități mari de grâu cu prețul de 40—41 mii lei vagonul. Deasemenea D-sa a primit însemnate oferte de grâu la acest preț.

Delegația blocului cetățenesc pentru eftenirea traiului compusă din d-nii inginer Hurmuzescu, Părintele Nicule, Lazăr Marcu, cpt. Corjescu, Leibovici, Silcer și Pană s'a prezentat astăzi la prânz d-lui primar Bogdan. In urma discuțiunilor, d. Bogdan a hotărît să se adreseze Băncii Centrale a Cooperației, care în combinație cu primăria să cumpere tot grâul necesar aprovizionării populației pentru toată iarna.

In această chestiune a fost invitat și directorul Băncei Cooperației din localitate care a dat relațiile necesare.

Deasemenea, aducându-se la cunoștința d-lui primar faptul că pâinea e de calitate foarte proastă, o delegație a blocului împreună cu d. ajutor de primar Horga vor face o inspecție la morile din localitate astăzi după amează.

Tot azi urmează să aibă loc la primărie o altă consfătuire între d. primar și delegații blocului cetățenesc.

x In str. Bucșinescu s'a prăbușit o porțiune de stradă.

x D. Costăchescu, președintele Senatului, a sosit astăzi în localitate.

x **Autobuzul Iași-Sculeni și-a modificat orarul precum urmează:**

Plecarea din Iași la ora 6.30 seara și plecarea din Sculeni la ora 7.30 dimineața.

x **Ministerul sănătății a desființat școala de agenți sanitari din localitate.**

Studenții evrei amenințați să rămâie pe drumuri,

din cauză că astăzi expiră contractul căminului lor

Studenții evrei care locuiesc în căminul din strada Lascar Catargi sânt îngrijorați, din cauză că astăzi 6 Septembrie expiră contractul de închiriere a căminului unde locuesc.

In consecință, 80 de studenți evrei nevoiași din Moldova și Basarabia rămân pur și simplu pe drumuri, iar 300 de studenți care luau regulat masa la cămin pe un preț minim, nu vor avea unde mânca.

Studenții în cauză cer întregei intelectualități evreești a Iașului să găsească posibilitatea de a se procura fonduri pentru prelungirea contractului.

Comunitatea izraelită și toate celelalte organizațiuni evreești trebuie să dea cite un ajutor, pentruca studenții evrei dela cămin, în majoritate fără surse de existență să nu se vadă în ipoteza de a nu-și mai putea continua studiile.

Apoi, mai este încă ceva. Dacă se evacuează actualul imobil al căminului, întregul inventar (în valoare de 200.000 lei), și care în mare parte a fost donat de regretatul Moritz Wachtel rămâne în stradă.

Cei în drept să soluționeze problema căminului din str. Lascar Catargi, trebuie să lucreze cât mai grabnic pentru că redeschiderea anului universitar se apropie.

m. admar

Cronica poliției

S'a furat din stradă

automobilul unui ofițer ieșan

Un furt de o îndrăzneală pu țin obișnuită s'a comis în plin centrul orașului.

D. cpt. Aurel Munteanu de la flotila locală de aviație, a lăsat Duminică automobilul d-sale în str. Banu.

Când s'a întors după câteva minute, a constatat că mașina dispăruse. Automobilul avea No. 299 Iași, marca „Oacland".

S'au început imediat cercetări pentru descoperirea hoțului. In urma declarațiilor mai multor persoane, bănuiala a căzut asupra locuitorului Berbecaru Traian din str. Rășcanu No. 4. El a fost adus la circ. a treia, unde d. comisar Boboica, secondat de d. comisar Răboveanu, au început cercetări.

S'a stabilit că într'adevăr cel arestat este autorul furtului. Automobilul a fost găsit și înapoiat d-lui cpt. Munteanu.

Cu acte dresate, hoțul va fi înaintat parchetului.

*

Din armată, la haiducie — Poliția a arestat pe femeia Maria Bechia originară din Soroca, pe când încerca să vândă niște efecte militare. La poliție ea a povestit că are hainele de la un dezertor anume Ilie Prodan din str. Stejar. Când i-a dat hainele, Ilie Prodan a declarat femeiei că se duce în pădurea Dobrovăț să se facă haiduc.

Incercare de sinucidere.— In localul cofetăriei „Moldova" din str. A. Panu No. 56 a încercat să se otrăvească d-na Irimia Ecateriana din fundacul Nița No. 1, înghițind o cantitate de sublimat.

Ea a fost transportată la spital, unde în urma îngrijirilor date, a fost pusă în libertate.

S. Maur

INFORMAȚIUNI

x Direcțiunea școalei comerciale elementare de băeți aduce la cunoștință că înscrierile în cl. I se fac până în ziua de 12 Septembrie inclusiv, pentru a da astfel posibilitatea tuturor celor respinși dela examenul de admitere la alte școli secundare, să se înscrie la această școală. Totodată direcțiunea va stărui ca anul acesta să se reînființeze cursul-serai, pentru a înlesni absolvenților cursului elementar complectarea cunoștinților necesare.

Taxele la acest curs precum și la cel elementar, vor fi mai reduse ca la toate celelalte școli secundare.

Chestia pâinei la Podul-Ilioaiei

P.-Ilioaiei 6.— Deși n'au trecut nici două săptămâni dela scumpirea pâinei albe la lei 8.50 și a celei negre la lei 6.50, e vorba acum de o nouă scumpire a prețului pâinei. Brutarii susțin că morarii urcă încontinuu prețul făinei.

Pe de altă parte un brutar local, dl. Simon Lupu, a redus prețul pâinei albe la lei 8 și a celei negre la lei 6. Oare d. Lupu aduce făina din altă parte?

Dacă e așa, ar fi de dorit ca și ceilalți brutari să se aprovizioneze dela alte mori, ca prin aceasta, populația să nu sefere.

Se mai observă de la un timp că pâinea neagră aproape nici nu se mai găsește.

Se impune ca brutarii s'o fabrice într'o cantitate suficientă.

Astoli

Un incident interesant

la impunerile fiscale

Pe ziua de ieri nu s'au judecat apelurile la impuneri. Motivul, după cum se afirmă, ar fi următorul:

La ora 4 precis, oră fixată pentru apeluri, sosește d. președinte Winkler. Ușa încuiată. La ușă, aprodul, care nu-l cunoștea pe d. Winkler, îi spune: —„La 5 vine d. administrator"; — la care d. Winkler, îi răspunde:

— „Dar cine fixează ora pentru apeluri: d. administrator, sau eu?"

Ușierul persistând a ține ușa închisă, d. Winkler a declarat că nu se mai întoarce și apelurile sortite pentru ieri se amână din oficiu.

Aflând d. Popa și avocații ce erau pe acolo de cele întâmplate, au stăruit pe lângă d. Winkler să revie.

D. președinte, însă, a spus că nu-și calcă cuvântul și astfel pe ziua de ieri a fost „relâche" la apeluri.

VEȚI FI BINE DISPUSI DACĂ VEȚI LUA ZILNIC CÂTE 1 TABLETĂ

Noval

NOVAL ALUNGĂ INEDIAT

OBOSEALA, EXTENUAREA

REDĂNDU-VĂ VIOICIUNEA

DE ACEEA ÎNAINTE DE PLECAȚI LA DRUM CONTROLAȚI DACĂ ÎN VALIZELE VOASTRE SE GĂSEC CÂTEVA CUTII **Noval**

CITIȚI NOU

Omul fără de noroc

de Eug. Boureanul

în Biblioteca Dimineața No. 146

100 PAGINI 8 LEI

De vânzare la toate chioșcurile de ziare și la depozitul general S. Peretz Piața Unirei.

DOCTOR

Mendel Avram

— Medic de spital —

Consultă zilnic între 8—10 dimineața și 3—7 p. m.

BOLI CHIRURGICALE, BOLI DE FEMEI, NAȘTERI, VENERICE

Iași, str. Costache Negri 15

Deasupra farmaciei Margulies)

La depozitul de ziare

S. PERETZ

din str. Unirei 9

se găsesc numere vechi din ziarul „Opinia", precum și serii complecte din bonurile pentru premii apărute până azi.

Către cetitorii noștri din Huși

Ziarul „Opinia" sosește la Huși la ora 4 jum. aducând ultimele știri din țară și străinătate.

Ziarul se găsește de vânzare atât la vânzătorii de ziare cât și la depozitul nostru Librăria „Leuotin" până la ora 11 seara.

x *Frumusețea* e una din cele mai puternice arme ale femeei. Crema de zi *Khasya* vă face și vă menține frumoase. Depozit: Farmacia Polak, str. Ștefan cel Mare.

ULTIMA ORĂ

AU REIZBUCNIT LUPTELE IN ORIENTUL EXTREM

Japonejii vor să ocupe Pekingul — Un atac al chinejilor — Va interveni și Rusia ?

Londra 6.—Ultimele telegrame aduc știri alarmante cu privire la situația din extremul orient. Incă de acum câteva zile se anunțase o incordare între chineji și japoneji, dar se spera că în cele din urmă conflictul va f. aplanat pe cale pașnică. Situația însă s'a complicat și primejdia unor noui și grave ostilități devine din ce în ce mai accentuată.

*

Shangai 6.—Chinejii au concentrat numeroase trupe în regiunea Mukden. In apropierea acestui oraș forțele chineze au și întreprins ieri un atac puternic împotriva companiilor de pază ale Japoniei.

Imediat ce s'a produs acest atac, japonejii au înțeles că trebue să se iee m suri în consecință. Deaceea Japonia a trimis o nouă escadră la Shangai, debar ând de pe numeroasele vase trupe care reprezintă un efectiv de mii de oameni.

După cum se prezintă situația, Japonia pare foarte îndârjita. Circulă versiunea că trupele japoneze ar avea ordin să pornească împotriva Pekingului și să ocupe acest oraș

Totodată se anunță că guvernul din Tokio a expediat Chinei un ultimatum foarte drastic.

*

In noile ostilități care s'au produs în cursul zilei de ieri, au căzut mai multe victime de ambele părți.

Partea mai gravă este că Generalul japonez Ma a fost asasinat în chip misterios, ceiace a îndârjit mai mult pe japoneji.

*

Londra 6 — In conflictul din extremul orient, se pare că va interveni și Rusia, cu toate că Stalin nu agreiază unui demers pe calea armelor. Generalul Voroșilov însă crede absolut necesară și intervenția Sovietelor. De aceia a intensificat pregătirile militare pentru un eventual atac la granița dinspre Siberia.

Se pare că în această privință s'a produs și o alianță turco-sovietică.

Conferința dela Stresa

Stresa 6.--Conferința dela Stresa s'a deschis ieri. D. George Bonnet, delegatul francez, ales președinte a făcut un istoric al tratativelor economice.

D. Posse, reprezentantul german a declarat că Letonia nu poate fi admisă la conferința de cât ca observatoare.

D. Madgearu s'a opus, susținând că Letonia face parte din grupul statelor estice și trebue admisă la conferință.

Teza d-lui Madgearu a fost admisă.

Delegații au discutat apoi despre tarifele preferențiale, pe care Franța vrea să le aplice statelor dunărene, afară de Bulgaria. Se opun însă Germania, Italia și Anglia.

Discuțiile continuă astăzi.

x Mâine seara are loc la Strand o frumoasă serbare organizată de funcționarii strandului. Se pregătesc surprize variate.

ORA 3

CUM SE MODIFICA CONCORDATUL PREVENTIV

— Situația negustorilor în lichidare judiciară —

București 6.— Comisia de juriști instituită pentru abrogarea lichidării judiciare, a făcut următoarele modificări concordatului preventiv :

In tot timpul concordatului, se va suspenda pentru comercianții în cauză executarea creanțelor ipotecare pentru imobilele necesare comerțului lor.

Vor intra de drept în beneficiul legii concordatului, toți comercianții în lichidare judiciară, cu obiecțiunea că omologarea nu se admite dacă negustorii au făcut fraude.

Debitorii de bună credință vor putea obține lichidarea activului pe cale falimentară fără a fi declarați în faliment.

REGELE A PRIMIT ASTĂZI

COMISIA DE RĂSPUNS A CAMEREI

București 6.— Regele a venit astăzi dela Senaia și la ora 12 jumătate a primit comisia de răspuns a Camerei.

D. Ciceo Pop a citit răspunsul la mesaj. Regele a adresat parlamentarilor câteva cuvinte inimoase, urându-le spor la muncă pentru binele țării.

Azi după amiază regele se înapoiază cu automobilul la Sinaia.

Sinuciderea unui student

Ploești 6.—Astăzi dimineață studentul Fritz Sember, abia reîntors din Germania și-a pus capăt vieții, înghițind o mare doză de cianură de potasiu.

Tânărul suferea de neurastenie în ultimul grad. Sinucigașul avea vrâsta de 25 ni.

Pregătiri în vederea bacalaureatului

București 6.—La ministerul instrucțiunii au început pregătirile în vederea examenului de bacalaureat. Precum se știe acest examen va avea loc la 20 Septembrie.

In prezent se întocmesc la minister comisiunile examinatoare, dar ele nu vor fi date publicității decât în ajunul bacalaureatului.

Statele-Unite fac o mare emisiune de bonuri

New-York 6.— Pentru a putea face față plăților, guvernul Statelor Unite a hotărât să efectueze o mare emisiune de bonuri.

Emisiunea se va ridica până la 150 milioane dolari (N. R. 24 miliarde lei).

D. Mironescu continuă să amenințe cu demisia pe chestia conversiunii

București 6.—Aseară a sosit d. Kempner, ultimul din grupul experților dela Geneva. D-sa a avut imediat o întrevedere cu d. G. G. Mironescu.

Delegația de experți fiind acum completă, va începe imediat lucrările în ansamblu.

Experții care au venit încă de acum câteva zile și care au lucrat la diferite departamente, au făcut referate fiecare în parte.

Aceste referate vor fi concentrate într'un raport general ce va fi apoi înaintat Ligii Națiunilor.

Experții vor mai rămâne o săptămână sau cel mult până la 15 Septembrie.

Tot eri a sosit și d. Roger Auboin, care are a face al doilea raport cu privire la situația financiară.

Prin urmare până la 15 Septembrie guvernul va putea face, conform avizului experților, modificări la legea conversiunii. Sesiunea parlamentară va fi prelungită până atunci, special pentru a putea vota proectul modificator al conversiunii.

*

Se pare însă că schimbările ce se vor aduce nu vor mulțumi pe d. Mironescu. Deaceia ministrul de finanțe continuă a amenința că va trage consecințele, în cazul când nu se va depune în parlament proectul respectiv, așa cum l-a întocmit d-sa.

Știri politice

— Am anunțat că Părintele Man, în urma unui conflict cu conducerea național-țărănistă, a demisionat din demnitatea de vice președinte al Camerei.

Ieri d. Ciceo Pop a avut o întrevedere cu Pr. Man, rugându-l să revie. Dar ultimul a refuzat.

— D. Al. Stârcea, numit secretar general la justiție și-a luat ieri postul în primire.

Grav accident în gara locală

Un ieșan surprins de trenul București-Iași

Un grav accident s'a petrecut astăzi la prânz, în gara locală.

La ora 1 și jum. a sosit în gară, trenul București-Iași.

Ca de obiceiu hamalii și cei cari își așteptau rudele, au năvălit spre vagoane. Printre aceștia era și locuitorul Acasandrei Dumitru.

Acesta, apropiindu-se prea mult de trenul, care încă nu se oprise, și în acelaș timp împiedicându se, a fost lovit de un vagon cu atâta violență, încât omul căzând, și-a fracturat o mână și a suferit grave leziuni pe corp.

In nesimțire Acasandrei a fost transportat la spitalul Sft. Spiridon.

D. comisar Bantaș de la poliția gării a început cercetări.

Gr. S.

INFORMAȚIUNI

x Locuitorul D-tru Gavrilovici din str. Avram Iancu s'a plâns parchetului că a fost victima unui îndrăzneț jaf. Pe când se afla singur în casă, s'a trezit deodată cu patru indivizi care, după ce l-au maltratat, până ce le-a arăta unde ține banii.

Banditii au furat banii și au dispărut.

x Parchetul a trimes în judecată pe comerciantul Itic Iticovici din str. Nicolina 36, pentrucă a sustras mărfuri de sub sechestru.

x Ceferistul Gh. Crișcu din Șos. Socolei fiind surprins cetind un manifest comunist, a fost arestat și deferit cab. II instrucție.

Copilul Iulius Carol din str. Vasile Lupu No. 10, înaintat pentru același fapt parchetului, a fost pus în libertate.

x Intrunirea negustorimii din Nicolina și Socola ce urma să aibă loc Duminică, a fost amânată pentru Duminica viitoare.

Vor lua cuvântul d. Dobrovici și mai mulți comercianți.

x Zilele acestea are loc la Cluj obișnuitul congres anual al Uniunii Avocaților din România. Din Iași, în afară de dl. Petre Pogonat, decanul Baroului, vor pleca la congres mai mulți avocați.

Aseară a părăsit orașul în acelaș scop, dl. av. Camil Gârcineanu.

x In curând vom avea în localitate un concert dat de d. Jean Atanasiu, cunoscutul bariton al Operei române.

Concertul va fi organizat sub auspiciile d-nei Toma, în folosul societății „Principele Mircea".

x Se aduce la cunoștința pensionarilor: invalizi din războiu, văduve și orfani, din disp. III-a polițienească de a se prezenta în ziua de 9 Septembrie, ora 6 p. m., la sediul percepției fiscale circ. I-a din str. Piața Cuza-Vodă, camera No. 8, împreună cu carnetele și titlurile de pensie, spre a fi verificate.

Toți acei ce nu se vor prezenta în ziua fixată, vor fi șterși de pe tabloul de pensie.

x D. ajutor de primar Colcea a luat măsuri pentru repararea străzii Robilor.

x A apărut noua lucrare a d-lui N. Gavrilași, intitulată „Baltazar". Ea a fost pusă în vânzare la toate librăriile.

x Parchetul a arestat pe femeia Maria Bosânceanu, pentrucă a furat dela d. Moritz Schwartz din str. L. Catargi, bijuterii și lingerie.

Noul cartier din Păcurari

Un monument în amintirea inundațiilor

D. Petrov, șeful serviciului planului de pe lângă primăria Iași, a prezintat d-lui primar P. Bogdan o propunere interesantă cu privire la noul cartier ce se înființează în Păcurari.

Este vorba ca primăria să înființeze o piațetă în mijlocul noului cartier. In această piațetă ar urma să se așeze un monument din beton, pe care să se monteze o placă comemorativă cu inscripții privitoare la inundațiile din anul acesta și la data înființării noului cartier.

D. primar P. Bogdan a aprobat propunerea d-lui Petrov.

*

Cu prilejul așezării acestei plăci comemorative se va face și sfințirea noului cartier în prezența autorităților.

Se pare că acest eveniment va avea loc odată cu inaugurarea Fundației Ferdinand I, pentru ca să poată participa și M. S. Regele Carol II care se interesează îndeaproape de construirea cartierului.

*

D primar P. Bogdan studiază posibilitatea de a înființa în noul cartier o școală primară. Chestiunea va veni în discuția celui mai apropiat consiliu municipal

M. Sv.

x Locuitorii din strada Conductelor se plâng de următoru fapt:

Incă de anul trecut se află la primărie două cereri aprobate pentru pavarea acestei străzi. Cu toate acestea drumul rămas cu totul ne practicabil.

Cetățenii respectivi roagă pe cineva să constate la fața locului și apoi să se ieie măsurile cuvenite.

x Părinți ! Anemia și limfatismul la copii pot avea consecințe grave mai târziu. Le combateți cu succes pe amândouă dând copiilor voștri **Sirop Iodotanic Werner.** Aprobat de consiliul sanitar superior. Depozit : Farmacia Werner Iași.

x Doctorul **BRENER** *specialist mamoș*, boli de femei, consultații de la 2 până la 4 p. m.

ECOURI

x Tot la „MOCA" e mai bună cafeaua.

x Duminică dim. la ora 10, ceasornicarii din localitate s'au întrunit sub președinția d-lor Lazăr Iosef și David Goldstein pentru constituirea unei societăți de ajutor. A fost ales un comitet provizor, format din 11 membri și anume : David Goldstein, A. Bercovici, Alb. Goldstein, M. Ludaicer, L. Gutman, A. Pistiner, F. Avram, L. Bercovici, Lupu Nuță, I. Scherer și Leon Goldenberg.

x LA VASLUI ziarul „Opinia" se găsește de vânzare în următoarele locuri : Regia Mihai Ene, librăria Onceanu și Moscovici, regia Popescu, depozitul de ziare Goldenberg, iar la librăria Groswald până la ora 12 noaptea.

Scandalul cu sterilizarea bărbaților din Austria

Un student român, după ce a operat 50 de persoane, încearcă să se sinucidă

Viena 6.—Autoritățile continuă ancheta cu scandalul provocat la Graz în urma descoperirii clinicei medicale clandestine organizată de mai mulți studenți străini dela facultatea de medicină din acea localitate.

Această clinică secretă se ocupa cu facerea de operații pentru sterilizarea bărbaților, în schimbul unor mari onorarii.

Organizația clandestină avea filiale la Viena și alte centre.

In legătură cu această afacere a fost arestat la Viena, cunoscutul scriitor anarhist Peter Ramus, socotit ca autor moral.

Ieri la Graz a încercat să se sinucidă studentul în medicină Cornel Bârsan, originar din Brașov.

Intr'o scrisoare adresată poliției, sinucigașul declară că a operat la clinica respectivă peste 50 de persoane.

Având remușcări, a încercat să-și pue capăt vieții.

O misiune franceză la Moscova

Paris 6.—O misiune franceză a plecat ieri la Moscova, în legătură cu tratativele franco-sovietice. Se speră că această misiune va avea un rezultat satisfăcător.

Organizație comunistă descoperită la Soroca

Soroca 6— Poliția din localitate continuând cercetările a descoperit o nouă organizație comunistă.

Autoritățile au arestat 20 persoane, în majoritate studenți.

ASASINAREA INTR'O CAFENEA DIN SOFIA a secretarului legației bulgare din București

Sofia 6. — Un odios atentat politic s'a întâmplat ieri după amiază în localitate.

Victima acestui act criminal este d. Bundes Mihail, membru în comitetul societății româno-bulgare din Sofia și secretar la legația bulgară din București. El a lucrat mult pentru consolidarea relațiilor dintre România și Bulgaria.

De două săptămâni, Bundes Mihail se afla la Sofia, unde venise din București pentru a-și petrece concediul.

Ieri după amiază a intrat într'o elegantă cafenea din strada Cernica, fără a-și da seama că în tot timpul drumului a fost urmărit de doi indivizi. Bundes s'a așezat la o masă și a cerut o consumație.

La un moment dat, cei doi indivizi au apărut în cafenea. Unul din ei a scos un revolver și a tras câteva focuri. Un glonte a lovit pe secretarul de legație în frunte și acesta a căzut pe podea mort pe loc.

Crima s'a consumat în câteva clipe, înainte ca cineva să fi putut interveni. Cei doi asasini au dispărut imediat cu un automobil care îi aștepta în fața cafenelei.

Autoritățile au întreprins cercetări și au operat mai multe arestări. Dar criminalii n'au putut fi încă identificați.

E de menționat că și un frate al victimei, anume Vasile Bundes, a avut aceiași soartă tragică. Și el a fost asasinat mișelește de câțiva membri ai grupului Mihailov. Frații Bundes făceau parte din tabăra lui Protogerof, adversara celelalte partide naționaliste.

Autoritățile continuă ancheta și speră în cel mai scurt timp să aresteze pe criminali.

Pentru sezonul de vară ! ! Ondulațiuni permanente

LA DEMEK S-SOR KARL PODRAZKY

IAȘI, STR. LĂPUȘNEANU 12 PREȚURI CONVENABILE

Liceul Ortodox de Fete

„ELENA ODOBESCU"

IAȘI, strada Lascar Catargiu No. 20

LICEU STATIZAT, INTERNAT și EXTERNAT

Taxele reduse cu 40% ; pentru funcționari plata în rate lunare

Inscrierile zilnic între 10—1 și 4—7.

Reduceri excepționale pentru eleve nouă în clasa 6 a.

Premii gratuite

pentru toți cetitorii ziarului „Opinia"

Păstrând vechea tradiție, am organizat o nouă serie de premii absolut gratuite, pentru numeroșii cetitori și abonați ai ziarului nostru.

„Opinia" care pătrunde în toate casele și în toate păturile sociale, dă un larg prilej oricui să beneficieze de bogate cadouri care constau din 25.000 lei numerar, distribuite în felul următor :

Un premiu de 10.000 lei
10 premii a câte 1.000 „
10 „ „ „ 500 „

precum și 15 premii a câte 5 kg. zahăr prima calitate.

In total deci 36 premii frumoase care vor reveni cetitorilor, în mod absolut gratuit, fără nici o dificultate și fără nici o supra taxă.

Pentru participarea la aceste premii trebuesc strânse 45 cupoane. Detașați dar zilnic cupoanele.

ANUL XXVIII No. 7609

3 LEI EXEMPLARUL

OPINIA

ZIAR POLITIC COTIDIAN

JOI 8 SEPTEMBRIE 1932

OPINIA BON No. 33

ABONA...

Fundaţiunea „Regele Ferdinand I“
Bucureşti
Str. Ştirbei Vodă 3
(Adm. Dom. Coroanei)

...INEANU 37

GUVERNUL
ŞI ALEGERILE COMUNALE

Se ştie că în programul guvernului se cuprinde şi reforma administrativă. Această reformă nu poate fi înfăptuită în actuala sesiune parlamentară, pentrucă ea necesită discuţiuni ample care ar consuma timp prea mult. Deaceia problema în ansamblu a fost aminată pentru sesiunea de iarnă a corpurilor legiuitoare.

Deocamdată însă, guvernul s'a oprit din tot complexul legii administrative numai la capitolul alegerilor comunale şi judeţene. Faptul părea în totul explicabil din punctul de vedere al tacticei politice, fiindcă desigur aceste alegeri ar fi găsit momentul mai potrivit de efectuare, acum, cât mai grabnic, adecă atâta timp cât popularitatea nu este prea mult măcinată de efectele unei grele guvernări.

Dar se pare că în cele din urmă naţional-ţărăniştii şi-au dat seama că situaţia, nici în felul acesta nu le-ar fi din cele mai avantajoase. In definitiv, chiar fiind la putere, alegerile pot aduce şi unele surprize neplăcute!

Deaceia, pentru orice prevedere, guvernul vrea deocamdată să reinstaleze vechile consilii comunale şi judeţene naţional-ţărăniste, care au fost înlocuite sub guvernul Iorga. Se pune atunci întrebarea: dacă guvernul dorea sincer să cunoască voinţa populaţiei în ce priveşte conducerile judeţene şi comunale, atunci pentruce să readucă vechile consilii de partizani politici, când după cum se anunţase la început, până la data alegerilor nu ne putea desparte decât o lună, maximum două? De ce să se reinstaleze conducerile care au fost alese acum patru ani, când votul cetăţenilor trebuia să indice consiliile pe care astăzi le doreşte populaţia?

In felul cum se manifestă intenţia guvernului, se vede deci lămurit teama că noile alegeri n'ar aduce un rezultat destul de favorabil. Şi deaceia, desigur, e mult mai comod şi mai util pentru naţional-ţărănişti să-şi plaseze din nou vechile conduceri, evitând pentru moment „neplăcerile“ electorale. Totuş guvernul anunţă că această măsură este numai provizorie, până la efectuarea noilor alegeri. Probabil însă că după reinstalarea partizanilor, guvernul nu se va grăbi prea mult cu alegerile comunale.

Int.

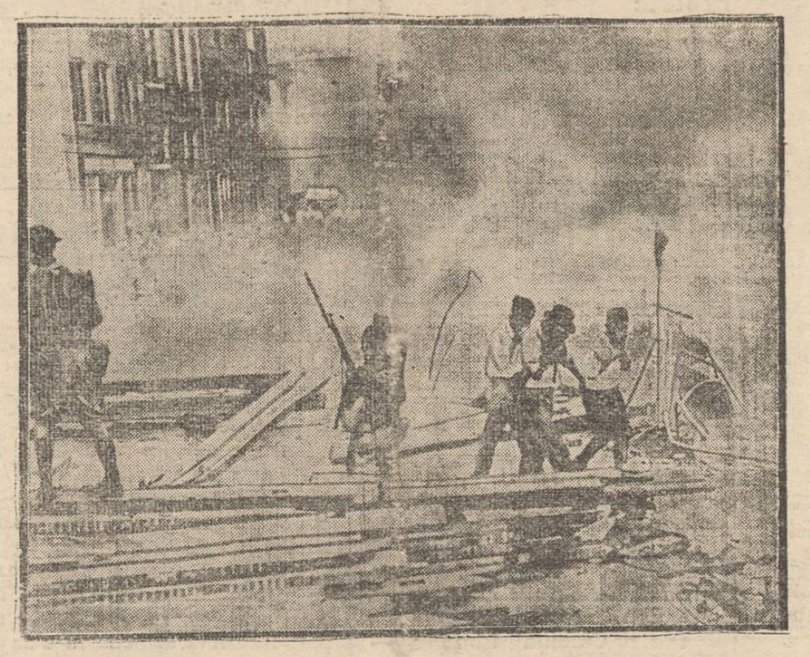

REVOLUŢIA din BRAZILIA

In Brazilia continuă mişcarea revoluţionară. Insurgenţii s'au dedat la acte de violenţă, devastând localuri şi incendiind imobile (cum se constată din clişeul luat pe o stradă din Sao-Paolo).

Vilegiatura celor mici

Intâmplarea a făcut ca şi la înapoierea noastră din locul unde am fost pentru puţină odihnă, să se întoarcă acelaş grup de copii ce l'am întâlnit, în tren, la ducere.

Aceşti copii nu erau din Iaşi, ci din Bucureşti şi plecau, când i-am văzut pentru prima oară, să se „refacă“ într'una din localităţile climaterice din Bucovina.

Bieţii copilaşi, adunaţi de prin periferiile Capitalei luxoase (numai la centru), la întâia întâlnire, arătau cum nu se putea mai rău, adică aşa cum arată mai toţi copiii săracimei: pipernicit la trup, galbeni la faţă, cu expresii ce trădau suferinţă şi griji de om matur!

Intrând în vorbă cu aceşti vilegiaturişti „de ocazie“, am aflat lucruri interesante:

1) Nu numai copiii, dar şi unii din părinţii acestora încă n'au avut prilejul să călătorească cu trenul!

2) Aproape nici unul din ei, n'au văzut „cu ochii“ un munte, o pădure, o apă „mare“. Işi imaginau toate astea, ca nişte „însemnări colorate“, aşa precum le-au zărit pe hărţile cărţilor de geografie...

După noi, nu ne-călătoritul cu trenul, sau nevederea unor munţi, trebue să ne mire. Ci faptul că mulţi, foarte mulţi din categoria copiilor despre care ne ocupăm, n'au parte de soarele binefăcător, de un aer care să le întărească plămânii, de o apă sănătoasă.

Mărturisim, când am revăzut, la înapoiere, cei câţiva copii, mai că nu-i am recunoscut.

Erau îngălbeniţi; dispăruse parcă tristeţea; pielea ofilită se bronzase de căldura solară; într'un cuvânt: apăruse înfăţişarea de copil normal.

Dar, mai rămâne un punct îngrijorător chiar şi pentru copiii aceştia *reţăcuţi*: Acuma, când au dat „de bine“, când au posibilitate să facă diferenţa între viaţa mizerabilă de acasă şi acea sănătoasă şi recreatore din locurile frumoase, curate şi higienice din „vilegiatură“, încep a regreta că trebue să revie la casa lor.

Deşi's dornici de revederea părinţilor, a familiei, totuşi pentrucă ştiu că va trebui să doarmă şi de acuma înainte în acelaş pat cu o soră sau un frate bolnav, că insectele afurisite vor continua să le otrăvească somnul şi sângele în timpul odihnei de noapte, că nu întodeauna vor găsi bucăţica de pâine cu care să-şi astâmpăre foamea; deaceia simt dânşii un fel de părere de rău că merg aşa de repede acasă.

Iată deci unde este necesar să se îndrepte asistenţa socială: Să se dea ocazie la cât mai mulţi copii de-ai nevoiaşilor să plece, măcar vara, spre locurile de întremare, de însănătoşire, dar în acelaş timp, să se îngrijească ca şi „acasă“ copiii respectivi să găsească o atmosferă sănătoasă, un trai omenos.

Altfel...păcat de vilegiatură!

Iosef Şmilovici—Barat

SITUAŢIA JALNICĂ A SPITALELOR
Un caz din multe altele

Astăzi, când parlamentarii basarabeni în frunte cu Dl. Pan Halipa revendică oarecare drepturi pentru Basarabia, e momentul să arătăm şi nevoile cele mai strigătoare ale provinciei dintre Prut şi Nistru.

Ne vom ocupa mai întâi de situaţia spitalelor, care interesează toate clasele sociale, indiferent de naţionalitate, religie, stare materială şi credinţi politice.

Ca exemplu, să examinăm situaţia din Jud. Orhei. Intreţinerea Spitalelor nu s'a primit de la 1 Ian. 1932. Personalul inferior nu primeşte salarul dela aceeaşi dată. Medicii nu primesc diurnă de transport dela 1 Iunie 1931 şi nu au primit salarul pe lunile Octombrie, Noembrie şi Decembrie 1931 şi Februarie, Martie şi Aprilie 1932.

Furnizorii, care alimentează spitalele, nu mai dau alimente pe credit. Prin urmare, bolnavii şi personalul inferior — 7 persoane la fiecare Spital — nu mai au hrană.

Epidemiile, însă, fac ravagii. Chiar şi doi medici au suferit mai dăunăzi de tifus exantematic. Sesizat de problema epidemiilor, ministerul sănătăţei a delegat pentru combaterea lor pe d. inspector Sanitar Combiescu, care a venit în judeţ şi a repartizat la servicii nişte sume de bani în modul următor: 250 lei pentru transportul fiecărui agent sanitar, 500 lei pentru transportul medicului, iar la Spitale câte o mie lei pentru întreţinerea bolnavilor de tifos exantematic, socotit a 8 lei pe zi.

Aceşti bani s'au cheltuit într'o săptămână, două. Se înţelege dela sine, că situaţia Spitalelor a rămas aceeaşi, ca şi înainte: furnizorii neplătiţi, personalul fără salar. Bolnavii şi personalul... fără hrană.

Epidemiile însă nu încetează.

Şi medicul este nevoit să pertracteze în fiecare zi cu furnizorii, să le tot promită bani, sau să-i achite din buzunarul lui, dacă poate şi vrea, iar dacă nu poate face nici una, nici alta — trebuie să refuze primirea bolnavilor în spital, pe motive că nu are cu ce hrăni nici personalul.

Această situaţie mizerabilă se aduce la cunoştinţa autorităţilor respective—medic primar şi prefectură — prin rapoarte repetate, dar fără nici un rezultat pozitiv.

Din contra, medicul este obligat prin ordin să primească bolnavii cantagioşi în spital, căci în caz contrar, e răspunzător.

Hrăneacă-se şi bolnavii şi personalul, cum pot...

— „Ştim, dor ce să facem?“ — ne răspund la plângeri autorităţile respective.

Iar lumea bolnavă protestează.

— „Noi dările le plătim, strigă oamenii. Unde-s banii? Noi nu ieşim din spital până când nu ne daţi leacuri, sau nu ne primiţi pe câteva zile...

Cu ce suntem noi vinovaţi, dacă prefectura e datoare la Stat, care i-a sechestrat veniturile?

Poporul judecă în felul lui şi această judecată se speculează la noi de elemente politice ex remiste.

Deaceia se impun măsuri imediate.

Dacă medicii şi personalul inferior îşi fac datoria şi dacă ei împreună cu bolnavii nu pot sta flămânzi în spitale, atunci autorităţile în drept, Medicul primar şi prefectul trebue să clarifice situaţia serviciului sanitar respectiv, să intervină la locul în drept pentru a se găsi fonduri.

Şi să intervină nu numai pe calea biurocratică, prin corespondenţe, ci personal şi energic, mergând chiar până la demisie, dacă nu sunt satisfăcuţi şi dacă sănătatea populaţiei e mai presus decât politica.

Dela Orhei

O ordonanţă pentru anul... 2000

Un ziar berlinez reproduce textul unui decret al guvernului saxon, publicat în „Monitorul Oficial“ şi care priveşte şi anul... 2000.

Este vorba de târgurile cantonale. Iată textul decretului:

„Primul târg va avea loc la Planen, în cea dintâiu Mercuri din luna Martie. Se va face excepţie pentru anii 1940, 1951 şi 1970, când târgul va avea loc în a doua Mercure din aceiaşi lună.

In ce priveşte oraşul Zwenkan, lângă Leipzig, târgurile vor avea loc în anii 1945, 1973, 1984 şi... 2000, în a patrusprezecea Duminică.

Ziarul german constată ironic că saxonii au un guvern prevăzător...

2340 morţi şi răniţi japoneji
în Mandciuria

Ministerul de război al Japoniei a întocmit un bilanţ al pierderilor suferite de trupele japoneze în Mandciuria „în expediţiile contra banditilor şi altor elemente în afară de lege“.

Perderile se ridică la 759 morţi şi 1681 răniţi.

Deraiere în Franţa

Marsilia 7.— Trenul rapid de pasageri, venind dela Paris, a deraiat în marginea Marsiliei. Nu este nici un mort.

Au fost grav răniţi opt pasageri.

In pag. 4-a:
ULTIMA ORA

DIN TOATA LUMEA

Moarte pentru furt de alimente. — In ultimul timp s'au comis la Moscova numeroase atacuri banditeşti împotriva depozitelor de alimente. Deşi guvernul sovietic a dat un decret prin care toţi aceia care vor ataca depozitele cu hrană vor fi condamnaţi la moarte, totuşi atacurile continuau destul de des.

Zilele acestea a fost surprinsă o bandă, pe când jefuia un tren de alimente.

Douăzeci persoane au putut fi arestate şi după o săptămână s'a pronunţat condamnarea lor la moarte.

Fabricele de alimente au cerut guvernului, pază militară pentru depozitele lor.

*

Şi puţin noroc, după cinci sinucideri. — Tânăra Dora Engel din Berlin era fără serviciu de patru luni. Neputând suporta mizeria, a încercat să-şi pue capăt vieţii de patru ori, dar mereu a fost salvată.

Zilele acestea, într'un acces de disperare, Dora Engel a încercat să se sinucidă pentru a cincea oară, aruncându-se înaintea unui automobil, condus de tânărul Alexander Brud, un avocat din Berlin. Acesta a oprit automobilul la timp, aşa că fata s'a ales numai cu leziuni uşoare.

La spital, Brud, aflând tragedia d-rei Engel, a fost atât de impresionat, încât a luat-o acasă. Şi după un scurt roman de dragoste, tinerii s'au căsătorit...

*

Tunuri fără zgomot.— O informaţie apărută în ziarul „Matino“ din Neapole anunţă că doi ofiţeri italieni din artilerie, anume: De Luce şi Guerra, au izbutit să descopere un nou sistem de tunuri, care aruncând bombele, nu provoacă zgomot.

Printr'un aparat special, aşezat în gura tunului, se evită la explozia bombei, atât fumul cât şi zgomotul.

Aparatul se poate aplica la toate sistemele de tunuri.

Pe un câmp în apropiere de Neapole s'a experimentat cu succes zilele acestea noua invenţie, utilizându-se un tun cu un calibru de 75 cm.

Guvernul italian va dispune să se aplice aparatul inventat la toate tunurile italiene.

*

O „teorie“ asupra deochiului.— Un ziar american relatează o interesantă comunicare făcută de profesorul Otto Rahn, dela universitatea din Cornell, cu privire la sângele omenesc, la vârful degetelor şi la... deochiu.

Profesorul susţine că graţie constituţiei unor anumiţi oameni, corpul lor emite raze care au o influenţă dăunătoare asupra persoanelor cu care vin în contact.

Aceste raze pot fi emise prin vârful degetelor sau prin ochi. Acesta ar fi deochiul de care pomeneşte medicina populară în toate ţările.

Profesorul Rahn a declarat că în urma acestei descoperiri îşi continuă studiile, spre a putea face o deosebire între oamenii cari emit asemenea raze şi ceilalţi. Să vedem dacă va reuşi!...

Adolphe Menjou
vine la Bucureşti

Cunoscutul artist de cinema Adolphe Menjou a sosit la Paris, venind dela Hollywood, unde a turnat numeroase filme, în trei versiuni: franceză, engleză şi germană.

Interviewat de un ziarist, Menjou a declarat că va pleca zilele acestea să viziteze Germania, iar apoi se va duce la Viena şi la Bucureşti.

La înapoiere va turna la Paris un film francez.

TRIBUNA LIBERĂ

BORDELO-SCRIPTOMANIA

de Arhim. Scriban

Bine că ziarul „Epoca“ a ajuns şi la cunoştinţa redacţiilor din târgul Ieşului! De câte ori păşeam în sânul lor şi, dela una alta, întrebam dacă au ştiinţă despre ce mai înjghebez, zi de zi, pentru paginile „Epocei“ vedeam că nu se ştia nimic.

Zar mai mult de încrucişare a gândurilor şi de tâlcuire a lor decât de împărtăşire a noutăţilor, răzbea mai puţin decât foile cu coloane căptuşite cu ştiri din toată lumea.

De o bucată de vreme însă, „Epoca“ e mai întrebată şi aşa se face că un articol al meu despre cerşetori, pe care i-am numit pacoste şi scârbă, a ajuns la cunoştinţa d-lui E. Serghie, cunoştinţa ieşanilor dela ziarul „Lumea“.

A cetit şi s'a cutremurat. S'a neliniştit până la aşa grad, încât a părăsit o clipă vechile sale îndeletniciri la coloana cea dezbrăcată, cu rânduri pentru lucrătoarele dela Regie şi fetele dela mahala, şi l-a prins focul de a intra în ogorul moralei creştine.

Del se spune că domnia sa ar fi un vechiu seminarist. O mai fi având licăriri din ce a învăţat odată. Cu ele, cine ştie? poate ar mai fi chip să mai cârâie puţin pe unul care i-a mai turburat liniştitele îndeletniciri cu avorturile, cu reforma sexuală şi cu traiul cocoanelor dezbrăcate.

Trăind în largă nepăsare a unor cetitori cari trec peste coloana cursivă, ca una care e mai mult pentru unele cetitoare decât pentru cetitori, era supărător unul ca mine, care de când cu profesoratul meu la Chişinău, dau des prin Ieş şi mă rafuiesc cu unele gânduri, care ar voi să aibă cât mai multe porţi deschise.

De aici nevoia de a ştirbi ceva din tăria scrisului protivnic. In asemenea împrejurări, lucrul cel mai izbutit este, dacă ai putea lua pe om în şfichiul zeflemelei, a-i scădea cinstea faptei, a-i clătina temelnicia gândirii şi a-i răpi încrederea cetitorilor.

Asta încearcă d. Em. Serghie cu scrisul meu. Mă ia acum în răspăr... teologic. Cearcă să mă prindă de călcător al teoriei creştineşti.

Cât o fi ochit d. Serghie, până să mă găsească cu ceva alăturea de drum! Şi iată, i s'a părut că articolul din „Epoca“ i-a dat unealta.

Ei hai! l-am prins pe arhimandritul! Iată-l cu păreri care se potrivesc cu învăţătura creştină ca nuca'n părete! Incă de astea, şi l-am dat gata! Pe urmă, poate să mai scrie. Nu mai are trecere. Rămân eu nesupărat la avortăria mea.

Del toate nu le-oi fi ştiind nici eu. O fi greşind şi eu multe. Dar pentru asta îmi trebuie şi om să mă foarfece.

Dacă d. Serghie s'a lăsat de mult de seminar, dacă teoria creştinească a ajuns acum a se spăla în capul său, dacă a ajuns scriptoman în materie de bordeluri şi cu ochii numai la jumătatea de jos a omului, oare este aceasta starea din care să stea cu mine la vorbă în treburi de teologie?

Eu aş fi fericit să poată; dar îl văd că nu poate. Văd aceasta şi din ce scrie acum şi din ce a scris mai la începutul verii, că de ce nu-i dau dovadă din Scriptură împotriva avorturilor?

Del de ce nu-şi caută de treburile sale din ogorul fustelor şi fără-fustelor? De ce crede că poate sta la duel cu mine în treburile teologiei? Căci acum uite ce iese: Iese tocmai deandoaselea de cum a vrut şi se dovedeşte că, îndată ce păşeşte dincolo de mahalaua cu nume rău, nu mai poate.

De unde şubrezenia de a crede că privirea cu scârbă spre cerşetorie este o scornitură a mea, sălbatecă, poliţienească, străină de duhul Marelui Învăţător al creştinătăţii, care era părintele desmoşteniţilor soartei şi al flămânzilor?

Uite de unde, dacă nu cumva e un amestec într'adins voit pentru a păcăli pe cetitor: Este punerea în aceiaş oală a cerşetorului şi a săracului.

Apoi nu e tot una. Creştinismul e pentru săraci, *nu pentru cerşetori.*

Când d. Serghie crede că înfierarea mea asupra cerşetoriei „e o noutate, cu adevărat nestimată pe care ne-o aduce recentisim părintele Scriban“, se înfundă cu totul.

Căci această noutate a mea e lucru foarte vechiu, şi eu sunt aşa de puţin singur în părerile mele, încât e păcat că d. Serghie îşi perde vremea cu o rubrică de miros îndoielnic şi nu a învăţat a şti că toate ţările cu lărgă întocmire creştinească *nu au cerşetorie.* Punctul de vedere al creştinismului protestant, spus verde în cursuri de teologie, este că *pomana e înjositoare.* Omului să i se dea de lucru, nu de pomană. Sf. Pavel este cel care a spus Tesalonicenilor: *cine nu munceşte, să nu mănânce!* (epistola II, 3,10).

Apoi cerşetoria ce este? ajutor săracilor? ori ajutor lenei?

Dacă nu ar fi aceasta din urmă, cum se poate că un parlament întreg a votat lege împotriva cerşetoriei? Pe ce temei? Din sălbătăcie? din nepăsare? din duh poliţienesc?

Cum se poate că în Germania, pe foarte multe intrări scrie: „Betteln und hausieren verboten.“ *(cerşitul şi umblatul din casă în casă oprit)*? De asemenea, mulţi

(Continuarea în pagina II-a)

FABRICA
Martin Buchholzer
Revopseşte după eşantion orice haine
de domni şi doamne, cu culori garantate
Secţii industriale:
Boiangerie pentru orice scule de: bumbac, lână, mătase etc. prec m şi stofe, pânzeturi, mătăsuri
ALBITORIE, ENCOLARE, (Schlichterei) APRETURĂ, Presă
Execută ireproşabil cu preţuri extrem de reduse.

Voiaj de plăcere spre Insulele Atlantice

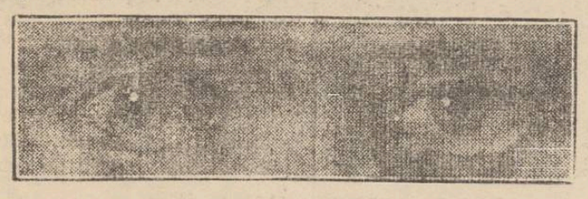

Splendidele programe de voiajuri de plăcere din anul acesta organizate de Hamburg-America Linie, sunt încheiate cu o minunată călătorie spre Insulele Atlantice, care au loc la 10 Septembrie. Cunoscutul şi apreciatul vapor „Oceana" care deserveşte acest traseu, va transporta participanţi spre interesantele ţinuturi, unde vor vizita printre altele: Ponta Delgada, Madeira, Teneriffe, Insulele Canarice, Cintra Lissabona etc. O foarte bună recreere şi impresii de neuitat vor rămânea mult timp participanţilor călătoriei spre Insulele Atlantice. Preţul minimal al acestui voiaj de o durată de 27 zile, şi care va fi efectuat în condiţiuni absolut de primul rang, este RMK 505.

Prospecte şi informaţiuni, cereţi la Reprezentanţa Soc. Hamburg-Amerika Linie,—Fraţii Lemel Iaşi—str. Lăpuşneanu No. 40, Telefon 192, şiRoman str. Ştefan cel Mare 175.

Liceul de Fete al Profesorilor Asociaţi
„M. Kogălniceanu"
Iaşi. — Strada Căpitan Păun No. 6 — Iaşi
Şcoala particulară cu drept de publicitate
CURS COMPLECT CU 7 CLASE
Inscrierile şi reinscrierile au început şi se fac în fiecare zi dela 9—12 şi 4—6.
Taxele reduse—Pentru clasele I-a şi V-a taxe excepţionale
Directoară, M. POPOVICI

DUREREA de CAP
DE DINŢI şi NEVRALGIILE CELE MAI REBELE-INLATURĂ IMEDIAT
NOVAL
CEREŢI LA FARMACII CUTII ORIGINALE

Spectacolele zilei

Unde mergem astăzi?..

7 Septembrie

Teatrul Naţional.— *Relache.*

Teatrul Cinema Trianon. — *„Două inimi fericite"* cu Magda Schneider, Herman Thimig şi Georg Alexander; *„Călăreţul deşertului"* cu George O'Brien. Jurnal sonor *Ufa.*

Teatru-Cinema Phoenix. — *Relache.*

Cinema Sidoli.— *„Femee contra femee"* cu Betty Compson, Georges Barraud şi micuţul Billings; *„M-lle Nitouche"* (versiune franceză) cu Janie Marese, Raimu şi Edith Mera. Jurnal sonor *Fox.*

Cinema Ghelţer. — Relache.

Grădina Pomul Verde. — *„Dumnezeul răzbunării"* piesă în trei acte de Schalom Asch. In rolurile principale Misa Fişzon şi Sara Ghingold.

Strandul Iaşului, (strada Palat). Distracţii în aer liber: canotaj, tenis, dans, exerciţii gimnastice. Bufet bine asortat.

CITIŢI NOU

Omul fără de noroc

de Eug. Boureanul

în Biblioteca Dimineaţa No. 146

100 PAGINI 8 LEI

De vânzare la toate chioşcurile de ziare şi la depozitul general S. Peretz Piaţa Unirei.

DOCTOR
Mendel Avram
— Medic de spital —
Consultă zilnic între 8—10 dimineaţa şi 3—7 p. m.
BOLI CHIRURGICALE, BOLI DE FEMEI, NAŞTERI, VENERICE
Iaşi, str. Costache Negri 15
Deasupra farmaciei Margulies)

Liceul de Băeţi —— Şcoala Comercială Superioară —— Cursul Seral Comercial
„M. Kogălniceanu" din Iaşi
Cursuri complecte cu 7 clase, 4 clase şi 3 clase. Se primesc elevii în toate clasele cu mari reduceri de taxe.
In clasa I-a de liceu se primesc elevi fără concurs şi cu taxe reduse ca la stat.
Orele de înscriere dela 9—1 şi dela 3—7 în fiecare zi.
Director, TITUS PATRICIU fost Director General în Ministerul Instrucţiunei Publice

DOCTOR
M. MATASARU
Specializat la Paris—fost asistent de spital la Paris
Boli Interne:
INIMA, PLĂMÂNI
şi tratamentul tuberculozei pulmonare cu Pneumatorax artificial
Str. Mărzescu 16 (parter)
Cons. 9—10 a. m. şi 3—6 p. m.

DENTISTA
M. LEVENTAL-FRIDMAN
(deasupra farmaciei Dr. Konya)
întorcându-se în localitate şi-a reluat consultaţiile.

DOCTORUL
R. DAMSKER
str. Ghica-Vodă No. 44-46
consultă zilnic
MEDICINA INTERNA
SIFILIS şi
GENITO-URINARE
Diathermie şi băi de lumină
intre orele 8-11 a. m. şi 3-7 p. m.

DOAMNA DOCTOR
Zenobia Vitner-Rosenthal
reîntorcându-se în localitate şi-a reluat consultaţiunile de la 2—5 p. m. str. Cuza Vodă No. 9.

Epitropia Bisericii Talpalari din Iaşi

Aduce la cunoştinţa doritorilor că în ziua de 20 Septembrie 1932 ora 5 după masă se va ţine licitaţie publică cu oferte închise pentru arendarea *unei vii, cu casă mare de locuit* în Buciumi şi pentru închirierea *unui apartament* în curtea bisericii alcătuit din 5 camere, bucătărie, cămară, beciu, etc. Condiţiile de arendare şi închiriere se pot vedea în orice zi la cancelaria parohială între orele 8—13.

Paroh Econ., IOAN P. ŢINCOCA

Dr. Gr. Dimitriu
Asistent al clinicei
dermato-sifilitică
consultă în fiecare zi între orele
2—4 şi 6—8 după amează
str. Lăpuşneanu No. 23

Epitropia Generală
a Casei Spitalelor şi Ospiciilor
Sf. Spiridon din Iaşi
ANUNCIU

Aduce la cunoştinţa celor interesaţi că, pentru ziua de 16 Septembrie 1932, orele 11 a.m. sunt invitaţi în Camera Epitropiei pentru a trata prin bună învoială conform aprobărei Oficiului Central de Licitaţie No. 253116 | 932 aprovizionarea Depoului Central al Casei, cu ghete şi papuci necesari pe anul 1932.

In care scop Epitropia Generală primeşte oferte până în ziua de 16 Septembrie curent orele 11 când urmează a se deschide şi hotărî asupra rezultatului.

LA BUCUREŞTI

se găseşte zilnic „Opinia" la următoarele chioşcuri şi debite:

Gara de Nord (ambele chioşcuri)
Palatul Independenţa Cal. Victoriei
Clubul Liberal " "
Chioşcul Mosse " "
" Elias Grand Hotel
Ambele chioşcuri dela Pal. Poştelor
Chioşcul Filipescu Calea Victoriei
Automatul Colos Cercul Militar
Chioşcul Bulevard colţ Brezoianu
Ambele chioşcuri din str. Regală
Chioşcurile Carpaţi, Bristol şi Blanduziei din Bulev. Academiei şi chioşcuri pe Calea Griviţei etc.

S'AU DESCOPERIT MARI NEREGULI

la direcţia marinei din ministerul armatei

Bucureşti 7.—In urma unei anchete, s'au descoperit mari nereguli la direcţia marinei din ministerul armatei.

Aceste nereguli sunt în legătură cu nişte importante comenzi de vase de războiu şi de material făcute în Italia.

Se precizează că membrii comisiei de recepţionarea acestei comenzi n'au fost defel atenţi şi scrupuloşi cu privire la respectarea condiţiunilor de executare a comenzii. In felul acesta statul a fost păgubit cu o sumă considerabilă.

D. General Emil Gabrielescu, a fost însărcinat să continue cercetările în această afacere. Ieri d-sa a depus jurământul de raportor. Se aşteaptă cu deosebit interes rezultatul acestei anchete.

O mare manifestaţie la Suceava a armenilor din toată ţara

Legenda unei mînăstiri — Masa pentru săraci — Un cortegiu impresionant

La Suceava, a avut loc cu prilejul hramului mânăstirei *Hagiagada*, o mare manifestaţie a populaţiei armeneşti din toată ţara.

Mânăstirea aceasta ce datează de mai multe secole, e legată de o legendă impresionantă, ce se păstrează intactă până în ziua de azi.

Iată această legendă.

*

Caravanele comerciale armeneşti — a spus-o d. Gh. Ghibănescu — au creat o organizaţie comercială în Iaşi. — Armenii afirmă că un mai mare popas a fost la Suceava.

Un bogat armean, trecu pe acolo, transportând mii de vite în ţări îndepărtate. Isbucni însă o epizotie şi vitele pierau. Comerciantul, disperat, — într'o noapte avu un vis. Dacă îşi ia obligaţia de a construi o mânăstire, boala va dispare, şi el va câştiga mai mult chiar de cât dacă nu ar fi pierdut nici o vită.

In vis negutătorul îşi luă această obligaţie.

Boala dispăru ca prin farmec, omul porni cu vitele mai departe şi realiză un câştig enorm.

Se'napoiă la Suceava, cu hotărârea de a construi o biserică. Şi, minunea, găsi chiar încercuit locul destinat pentru construcţie. De atunci mânăstirea există, numită *Hagiagda*, sau în traducere „Implinitoarea de dorinţi".

Mânăstirea are numeroase încăperi, — azi nelocuite — şi nu se oficiază slujbă religioasă decât la hram.

*

Se adunară cu acest prilej armeni din toată ţara. Cu o seară înainte a avut loc o slujbă religioasă la biserica Zamca.

De altfel sunt trei biserici armene la Suceva. După slujbă, a urmat solemnitatea impresionantă a pregătirii ospăţului „Jertfa", adecă a mesei de după hram, pentru săraci, fără deosebire de confesiune. Vitelor pregătite de a fi duse la tăiere li se dă pentru ultima oară să lingă sare. Această sare este binecuvântată de preoţi. Prepararea mâncărurilor, printre care gustosul borş armenesc, a fost supraveghiată de doamnele din elita societăţii armene, adunată la Suceava.

A doua zi de dimineaţă se formă un cortegiu măreţ, care parcurse lungul drum de la biserica Zamca până la mânăstire. Acolo s'a oficiat o mare slujbă religioasă de un sobor de preoţi.

*

In parc a urmat apoi masa *jertfei*, fiind ospătaţi câteva sute de nevoiaşi. Armenii prezenţi, se adunară şi ei la o agapă frăţească prezidată de d-na şi d. Halaci, ambii profesori la Cernăuţi.

Intăiul tuast a fost ridicat pentru sănătatea M. S. Regelui Carol, viu omagiat de întreaga asistenţă. Au urmat mai multe cuvântări, pentru biserică şi poporul armenesc.

Din partea comunităţii armene din Iaşi au vorbit d-na şi d. Magârdicean.

Cu diferite trenuri, apoi oaspeţii s'au răzleţit. *Dan*

Intrunirea

marilor agricultori din Vaslui

Vaslui 7.—In saloanele berăriei „Cuza Vodă" a avut loc zilele acestea întrunirea marilor şi micilor agricultori din jud. Vaslui. A participat şi D-l dr. Creangă, delegatul asociaţiei centrale Bucureşti.

D-l Colonel Suţu arată că agricultorii vasluени îşi manifestă solidaritatea la acţiunea de apărare a conversiunei.

D-l I. Marco-Palo se declară contra concepţiunii reformatoare de azi. care încearcă să promoveze un program de guvernământ cu distincţiuni de clasă.

Dl. Dr. Creangă-Bucureşti arată că agricultorii au fost şi rămân elemente sigure de progres şi civilizaţie. In altă ordine de idei, D-sa arată că se caută aruncarea în mizerie a păturei fruntaşe a agricultorilor de la noi.

Dl. Budu cere o acţiune comună energică.

Dl. M. Negură, deputat promite tot concursul său în parlament unde va lua apararea agricultorilor şi va combate modificarea acestei legi.

Se procedează apoi la constituirea unui comitet de acţiune format din d-nii J. Marco-Polo, D. Budu, T. Bastaki, D. Heinea, V. Dărăşescu, Gh. Răşcanu, I. Tiron şi D. Dănulescu.

Se trimit apoi telegrame M. S. Regelui şi d-lui prim ministru Vaida. *Calex*

BORDELO-SCRIPTOMANIA

(Continuarea din pagina I-a)

nemţi, sunt membri în societăţi împotriva cerşitului. Ei plătesc o dare la societate şi aceasta are sarcina de a căuta pe cei săraci.

Iar Biserica are calea ei de a-i ajuta: Preotul cere el pentru săracii lui din parohie şi pe care-i cunoaşte.

Dacă cumva ce spun este o noutate, o ciudăţenie necreştinească, pentru finul simţ creştinesc al d-lui Serghie, de ce cerşetoria înfloreşte în Orient, unde este mai multă lene, şi nu este în Apus, unde lumea are regimul muncii ca ceva intrat în sânge?

La noi tocmai că e pacoste cerşetoria şi cu cât războaţi mai mult spre Turco-Arabia, cu atât e mai rău. Acolo e împărăţia leneşilor şi deci şi a cerşetorilor.

La noi, dimpotrivă, sunt începuturi frumoase pentru a ne zmulge din acest turcism. Eu am văzut la Bucureşti om fără amândouă picioarele care era văcsuitor în str. 11 Iunie. Pe altul îl văd foarte des pe stradă, fără un picior. Dar umblă sprinten şi vinde ziare. Pe altul, numai cu o mână, l-am văzut căruţaş descărcând marfă.

Dar alăturea de aceştia, câte epre leneşe, care abia se urnesc de lene!

Şi când eu cer măsuri împotriva acestei uriciuni a vieţii noastre, când cer aplicarea unei legi morale, care face cinste unei ţări, oare sunt călcător faţă de morala creştinească?

Vai! Vai! atâta i-a mai rămas d-lui Serghie din ce a învăţat în seminar! Şi cu asemenea gândire zdrenţuită vrea să mă prindă pe mine!

Şi atunci, dacă scrisul meu este „umuzant", al dumnealui cum este? Nu cumva de om care a uitat şi ce-a ştiut?

Oh! ce mirare că l-a urnit acum gândirea creştinească şi a crede că poate lua peste picior scrisul meu *totdeauna documentat*!

Acest scris al meu, socotit numai cel din lumea ziarelor, mi-a meritat ieri la Lacul-Sărat alegerea mea ca membru de onoare al Federaţiunii presei provinciale.

Aşa m'au răsplătit ziariştii, la care m'am dus cu dragoste şi cu muncă.

Aş dori să ştiu ce i-a adus d-lui Serghie rubrica sa dezbrăcată?

Arhim. SCRIBAN.

Lucrările Parlamentului

6 Septembrie

CAMERA.—*D. Ciceo Pop*, preşedintele Camerei, a citit răspunsul Regelui dat comisiei Camerei, care i-a prezentat adresa de răspuns la Mesaj.

D. *Dr. N. Lupu* spune că s'a despărţit de naţional-ţărănişti pe chestia de atitudini faţă de fostul principe Carol.

Având n vedere faptul că se vorbea despre prinţ când trăia încă părintele său, dr. Lupu a demisionat dela naţ.-ţărănişti.

A urmat un schimb de replici între d-nii *dr. Lupu* şi *Rădulescu Mehedinţi.*

Intrându-se în ordinea de zi, d. *Mirto* depune proectul de lege pentru modificările ce urmează a se aduce caselor autonome c. f. r.

D. *Voicu Niţescu* depune trei proecte de legi, iar d. *Armand Călinescu* declară că guvernul va face alegeri comunale şi judeţene.

SENATUL n'a ţinut şedinţă.

Doleanţele absolvenţilor

şcoliior, comerciale superioare din Iaşi

Aseară a avut loc în sala „Elisée" adunarea corpului absolvenţilor şcoalelor comerciale superioare, secţiunea Iaşi, care luptă pentru reducerea examenului de admitere la facultatea juridică şi pentru alte chestiuni de ordin profesional.

D-l preşedinte Fonda expune scopul înfiinţărei acestei secţiuni la Iaşi.

D-l Hascal Şaie vorbeşte despre organizarea corpului absolvenţilor.

D-l Aizicovici citeşte memoriul ce se va adresa d-lor miniştrii Gusti şi D. R. Ioanitescu şi deputaţilor ce fac parte din acest corp.

Propune apoi ca preşeainte de onoare al secţiunei Iaşi pe D-l C. D. Petrescu, doctor în drept, care este primit cu aplauze.

D. Jean Abramovici remarcă că se confundă ideia de echivalenţă a liceului (deci dreptul de a intra la toate facultăţile), cu ideia de diferenţă a obiectelor necesare pentru admiterea numai la facultatea juridică.

D. profesor C. D. Petrescu, doctor în drept, analizează propunerile făcute, cerând ca absolvenţii care vor da echivalenţa de liceu să fie admişi la toate facultăţile, iar cei ce vor da numai diferenţa de latină şi filozofie să fie admişi la facultatea de drept.

Au mai luat cuvântul d-nii Leatris, Chirica-Bucureşti, Hazan, Bercovici, etc.

INFORMAŢIUNI

x *In atenţia Primăriei.*— Printre străzile cărora trebue neapărat să li se facă mici cârpeli încă în actuala seziune de lucru este şi str. Trei Erarchi, care în special în partea din vale, are unele gropi, în mijlocul drumului, foarte periculoase pentru pietoni şi căruţe, mai ales noaptea.

Rugăm primăria să ia cuvenite e măsuri.

x Trib. Fălciu respingând cererea de lichidare judiciară introdusă de comerciantul Moisă Marcovici, acesta a făcut apel la Curte.

x Tribunalul din Roman a condamnat la 5 ani închisoare pe Aron Zglobur.

Abea eliberat din ocnă, acesta a încercat să prade pe căpitanul pensionar Negoiţă, fostul comandant al jandarmilor din Roman.

x Solemnitatea deschiderei anului şcolar la liceul militar, va avea loc la 14 a lunei curente.

Cursurile vor începe a doua zi.

x Femeea Maria Bodran din Roman s'a plâns poliţiei că de câteva zile i-a dispărut soţul.

x *Hram* — Azi şi mâine are loc la biserica Talpalari serbarea hramului. Serviciul divin va fi oficiat de un sobor de preoţi, acompaniaţi de frumosul cor al bisericii. Predica va fi rostită de Păr. Profesor Ţincoca.

x La Roman, caşi la Piatra Neamţ, pâinea albă se vinde cu 8 lei, iar cea neagră cu 6 lei.

x *Şoselele din Moldova* sunt renumite ca cele mai proaste. Dar poate cele mai rele sunt şoselele Iaşi-Repedea şi Vaslui-Crasna.

Am dori ca prefectura ambelor judeţe să se convingă de realitate şi să ia măsuri în consecinţe. Cel puţin să se astupe gropile.

x Satele Osoi şi Cucuteni din judeţul Iaşi sunt contaminate de scarlatină.

Numeroşi bolnavi sunt izolaţi în spitalele ieşene.

Piața Tg. Cucului amenințată să se surpe

din cauza unei mari pivniți, ale cărei ziduri subterane au fost măcinate de ape

Am semnalat în repetate rânduri supările din piața Tg. Cucului. Deși se făceau reparații și întăriri, totuși prăbușirile continuau.

Acum câteva zile s'a surpat o nouă porțiune de stradă în dreptul caselor cu No. 1. Stricăciunea fiind în porțiunea cuprinsă de liniile de tramvai, uzina a început lucrările de reparare și cu acest prilej s'a făcut o constatare într'adevăr alarmantă: **toată piața Tg. Cucului, este amenințată cu prăbușirea.** Și iată din care cauză.

O pivniță misterioasă

Inainte cu ani, pe locul unde se află astăzi piața, era o clădire mare, care avea o pivniță lungă d desubt. Un incendiu a distrus clădirea, iar autoritățile, profitând de acest fapt, au aliniat strada, formând astfel piața de astăzi.

Când s'au clădit casele dintre str. Cuza Vodă și C. Negri, pivnița mare care se află sub piața Cucului a fost închisă cu un zid.

Prăbușiri

In timpul ploilor din primăvara aceasta, apa din străzile Sărăriei și Cuza Vodă s'a strâns în Tg. Cucului și s'a infiltrat în pivnița părăsită, subminând pereții care susțineau strada. Din cauza aceasta pe țiuni destul de mar din stradă se prăbușeau una după alta, iar mic'le reparații, nu puteau impiedica alte surpări.

Cu prilejul lucrărilor pe care le-a început uzina, s'a constatat că zidurile care susțin strada sunt atât de măcinate, încât se poate întâmpla o gravă nenorocire.

Măsuri urgente

Pivnița are o adâncime de 4—5 metri și e plină cu nămol și apă.

Cum linia de tramvai este amenințată, d. Volanschi, directorul general al uzinei, a dispus urgentarea lucrărilor. D. director Tăutu supraveghează personal acțiunea de întărire a pivniței.

Dar primejdia nu amenință numai porțiunea cuprinsă de șine, ci toată piața Tg. Cucului. Deaceia va avea loc o consfătuire la primărie pentru a se lua măsuri urgente.

Maur Săveneanu

---

x **Un ten frumos** fără pete, fără sbârcituri, admirabil și atrăgător se obține repede cu „Crema Miraculoasă" specialitatea Farmaciei Dr. Rătianu Iași, Str. Cuza Vodă 48. Cereți ambalajul original. Marca depusă.

UN BOLNAV,

NEPRIMIT IN SPITAL,

a fost găsit într'o baltă lângă Bahlui

S'au luat măsuri pentru a se acorda asistență medicală bolnavilor săraci

Am relatat acum câteva zile că la spitalul „Sf. Spiridon" a fost respins un bolnav, anume Dumitru Costin.

Bolnavul a rătăcit zile dearândul.

Astă noapte, când s'a pornit ploaia, gardianul public din postul Bahlui, la un moment dat, a zărit un om într'o bălțoagă.

L-a ridicat și l-a transportat la poliție. Acolo bolnavul a povestit că în două rânduri a fost găsit pe stradă și dus la spital. Dar n'a fost primit, din lipsă de locuri.

Bolnavul a fost dus din nou la spital, unde în urma unei intervenții energice, a fost primit.

*

Aflăm că epitropii spitalelor locale s'au sesizat din *„Opinia"* de faptul că bolnavii săraci nu sunt primiți și în consecință au luat măsuri pentru ca această situație să înceteze.

Medicii au primit instrucțiuni să fie foarte atenți cu acești oropsiți ai soartei, care vin la spitale, să capete un drept al lor, fixat de acei ce au const uit instituțiile.

Și fără îndoială, că procedând astfel, atât medicii, cât și eforii își îndeplinesc adevărata lor misiune.

m. sv.

Frontul acreditivelor

S'AU AVIZAT IN SFÂRȘIT

ȘI PENSIILE TRIMESTRIALE

— NOUA NORMĂ DE PLATĂ —

In urma intervențiilor la centru care s'au produs în ultimele zile din partea d-lui prefect V. Petrovanu și deputat G. Zane,—ad-ția financiară a fost azi dimineață încunoștințată că i s'a expediat întregul acreditiv pentru acoperirea pensiilor pe trimestrul Iulie.

D-l Ilie Florescu ne precizează că achitarea acestor pensii va începe de îndată ce banii se vor încasa de la Banca Națională.

Deasemenea, ad-torul financiar ne roagă să anunțăm că plățile se vor face simultan în oraș și județ,— și deaceeia invalizii, văduvele și orfanii din războiu sunt invitați să se conformeze publicației care indică predarea la pe cepțiile respective a carnetelor pentru revizuire ș triare,— în vederea noui norme de plată a acestor pensii.

p. gr.

UN CAZ COMPLICAT

CU CASTITATEA UNOR FETIȚE

Deosebiri de păreri între medici.— O curioasă reclamație la parchet

O interesantă acțiune a fost introdusă la tribunalul local.

Am arătat că acum câteva luni, un cunoscut comerciant din str. Dragoș Vodă No. 2, anume d. Alex. Morărescu a fost reclamat parchetului de către două vecine ale sale, că și-ar fi bătut joc de fetițele acestora în etate de 8 și 9 ani.

Parchetul, sesizat de această reclamațiune, a întreprins o anchetă.

Cu această ocazie s'a dispus și arestarea comerciantului, care a fost înaintat parchetului odată cu lucrările.

Dl. procuror Th. Misihănescu, găsind că nu este necesară arestarea comerciantului a dispus lăsarea lui în libertate, iar actele au fost trimise spre cercetare cab. III instr.

Dl. jude instr. A. Mocănescu a citat pe comerciant, și pe d-nele Soltana Lungu și Vasilca Agape, reclamantele, și a dispus examinarea de către medicul legist a fetițelor acestora.

Din raportul medicului legist se constată că fetițele sunt într-adevăr fetițe din toate punctele de vedere.

Judecătorul de instrucție, bazat pe acest raport, a clasat afacerea.

Părinții fetelor, nemulțumiți cu acest rezultat, au introdus o reclamațiune la tribunal.

Partea interesantă în această afacere este că se aduc unele învinuiri medicului legist al parchetului local.

Astfel se susține că la prima vizită medicală fetele au fost găsite virgine; ori părinții au obținut dela un medic special, șeful unei clinici dela un spital din localitate, un certificat, prin care se constată neexactitatea celor afirmate de medicul legist.

Deasemenea reclamanții mai arată că mai pot aduce și alte probe. Rămâne de văzut cum se va termina această curioasă plângere.

E. Ghiurtz

INFORMAȚIUNI

x **Trib. Fălciu** a trimes în judecată pe avocatul Mihai Bugeag, pentrucă a ultragiat și lovit grav în localul trib. pe colegul său d. Lupu Friedman.

x **M. S. Regele Carol al II-lea** a conferit d-lui profesor Constantin Turtureanu medalia „Ferdinand I", fiindcă în calitate de locotenent a făcut parte din Corpul voluntarilor bucovineni în războiul pentru întregirea neamului.

x **Locuitorii din strada Eternității**, roagă pe d. primar Bogdan, să dispue continuarea lucrărilor de pavare a acestei străzi, lucrări care au stagnat în ultimul timp.

x **Ministerul instrucțiunii publice** a aprobat funcționarea pentru anul școlar curent a cursului seral suprapus la școala Comercială elementară din Bacău.

Intreținerea materială privește însă Camera de Comerț din acel oraș.

Cronica poliției

Incendiu la un depozit de benzină

Dela un fir electric defect s'a aprins azi dimineață depozitul de benzină al societății „Steaua Română", din fața templului Neuschotz.

Focul a fost zărit de câțiva trecători, care au dat alarma.

Printre locatari s'a produs panică, deoarece depozitul era plin cu benzină și se putea produce o explozie.

Câțiva locatari au sărit cu căldările cu apă și după zece minute, focul a fost localizat.

D. Gane șeful circ. întâia a deschis o anchetă.

*

Furturi — Câte un furt de obiecte casnice s'a comis la locuința d-lui Vasile Radu din str. Olari No. 4, Petru Moraru din str. Meladucof No. 12 și Eva Boian din str. Sf. Andrei No. 42.

— Poliția cercetează pe individul **Feraru Vasile, care pe str. Brăteanu a smuls un pachet cu obiecte casnice, dela femeia Elena Rotaru din str. Călărași No. 3.**

Sorin

Gara Iași se modernizează...

Plecarea trenurilor anunțată prin megafoane

Autoritățile ceferiste locale au luat diferite măsuri pentru modernizarea gării locale. Astfel s'a dispus pavarea și prelungirea peronului cu încă 10 metri.

Deasemenea s'a ornat fațada gării cu numeroase vaze de flori suspendate în aer prin niște cârlige.

In plus s'a instalat un megafon cu 5 difuzoare în sălile de așteptare și pe peron. Aceste aparate anunță călătorilor plecarea trenurilor.

La un moment dat, se aude puternic: „Alo, alo, la ora 1 pleacă rapidul No. 8 spre București"... Și așa la toate orele de plecare a trenurilor.

E un sistem cât se poate de bun, pentru care d-nii Nițescu, șeful regionalei c. f. r. și Atanasiu, șeful gării merită toată lauda.

Se afirmă că se va introduce asemenea megafoane în toate gările mai însemnate din regionala Iași.

Gr. Spiru

Măsuri de organizare

la poliția locală

La chestură a avut loc o conferință a șefilor circumscripțiilor și serviciilor polițienești, sub președinția d-lui chestor Eugen Pavlescu.

S'a hotărât să se organizeze serviciile în așa fel, ca publicul să poată fi satisfăcut în cel mult 24 de ore.

Deasemenea s'a hotărât să se înființeze un birou special pentru procedură, care va funcționa la palatul de justiție și va sta la dispoziția publicului și avocaților. Prin înființarea acestui birou se descongestionează lucrările la circumscripții.

La urmă s'a hotărât să se continue aplicarea strictă a repaosului duminical.

Se pare că măsurile luate în această privință au mulțumit chiar și pe comercianți.

O delegație s'a prezentat d-lui chestor Eugen Pavlescu și i-au mulțumit pentru faptul că măsurile luate sunt generale, căci excepțiile ce s'au făcut până acum cu repauzul la magazine provocau nemulțumiri.

Rep.

---

x **Durerea de bătături** te enervează și te face uricios. Remediul îl găsiți în preparatul „ANTICALUS" soluție și pomadă. Depozit Farmacia Dr. Rătianu str. Cuza Vodă 48. Marca depusă.

„MICUL PARIS"

Marea fabrică de corsete din Iași str. Cuza Vodă 46 (lângă Banca Moldova) lucrează comenzi de burtiere, corsete, sutiene, bandage medicale și lengerie de dame fină, în fabrica proprie, sub directa conducere și supraveghere a marelui specialist din străinătate

Signor **MANOIL STERNSCHISS**

MICUL PARIS nu are nici o sucursală
MICUL PARIS roagă a nu fi confundată cu alte firme
MICUL PARIS vinde mai eftin cu 50%
MICUL PARIS repară gratis comenzile prost executate de concurență.

INFORMAȚIUNI

x **Azi dimineață** s'au luat probe de făină de'a mori și s'au trimis la institutul de chimie, pentru a se stabili dacă făina se extrage conform ordonanței municipale.

x **Parchetul** a deschis acțiune publică pentru excrocherie contra d-lui Ioan Kogălniceanu din str. Sărărie, pentru că adjudecându-se definitiv asupra d-sale imobilul soților Alexandrina și V. Radu din str. Sărăriei No. 35, cu suma de 170 mii lei, nu a depus acest preț în termenul cerut de lege.

x **Terminându-și** concediul de vară, d-l inspector regional ad-tor Râșcanu, și-a reluat azi serviciul.

x **Tribunalul** a arestat aseară pe cizmarul Bercu Leib zis Leibovici din str. Strâmbă, acuzat de împrăștiere de manifeste subversive.

x **In urma** avizului inspectorilor școlari, ministerul de instrucție a titularizat în învățământul secundar pe preotul Irimia Hagiu, profesor suplinitor la liceul „Cuza-Vodă" din Huși, pentru specialitatea religiei.

x **Legiunea** de jandarmi a înaintat ieri parchetului pe banditii arestați la Sculeni: dezertorul Ion Pescaru și comerciantul Adolf Untergingher, autorii a zeci de furturi în Sculeni.

Acesta din urmă a fost eliberat, iar celălalt depus la Galata.

x **La 21 Septembrie** se va ține licitația la Palatul Justiției din Iași, la Curtea de apel, pentru furnizarea a 7 vagoane cu păcură, benzină, uleiuri, etc.

x **D-na Elena Zarifopol** a cerut scoaterea în vânzare a imobilului din str. Sărărie No. 138, proprietatea d-lui A. Kasner.

x **Prefectura** de județ a primit un ordin din partea ministerului de interne, prin care i se anunță ca până la data de 1 Octombrie să distribuie în mod gratuit carnetele de alegător pentru locuitorii județului.

x **Duminică** se deschide aripa dreaptă a pieții Sft. Spiridon, care a fost lărgită prin drămarea unor locuințe.

x **Sub supravegherea** d-lui ajutor de primar Horga se continuă lucrările în piața Bădărău, unde se vor aduce căruțe cu furage și lemne pentru a se descongestiona piața Halei.

x **Din cauza greutăților** materiale și a crizei financiare prin care trece comunitatea evreească din localitate, se afirmă că vor fi contopite școlile israelito-române de băeți „Cultura" cu „Junimea" din str. Palat și școlile de fete „Reuniunea-Neuschotz" cu „Steaua".

x **Parchetul** a clasat afacerea de bancrută frauduloasă privitoare pe comerciantul Isidor Cunovici din str. C. Negri No. 57.

x **D-ra Neti Moscovici** din str. Socola 8, a reclamat parchetului că este acostată pe stradă cu cuvinte triviale de către d. Leiba Șloimovici din aceiași stradă.

Poliția cercetează.

x **D. jude sindic** a dispus închiderea operațiunilor în falimentul L. Segali, din lipsă de activ.

x **In ședința** de aseară a delegației permanente s'a hotărât înființarea unei școli primare în strada Salhana.

In acest scop s'a închiriat un un local.

x **Azi dimineață**, d. primar P. Bogdan, împreună cu d-nii ajutori de primar Jelea și Horga, au inspectat brutăriile din oraș.

S'a confiscat o însemnată cantitate de pâine de proastă calitate.

x **Obținând din** partea ministerului de interne un concediu de 30 zile, d-l prefect de județ V. Petrovanu a plecat să se repauzeze la M-rea Neamțului.

Treburile județului, în lipsa d-sale, vor fi dirijate prin delegație de d-l director Pătru.

x **Locuitorii** din strada Libertății roagă primăria să dispuie repararea acestei străzi, care este impracticabilă.

APA MINERALA NATURALĂ FRANCEZĂ

Vichy Celestins

Gută — Diabet — Artritism

2 *ELIMINĂ ACIDUL URIC*

GRADINA POMUL VERDE

Astă seară Mercuri 7 Septembrie 1932

GOTT DER RACHE

piesă în 3 acte de Schalom Asch

cu **MIȘA FISHSON** și **SARA GHINGOLD**

Mâne Joi 8 crt. Beneficiul simpaticei artiste SARA GHINGOLD.

x **Locuitorii** din str. Sf. Lazăr s'au înțeles cu primăria de a vărsa casieriei comunale o sumă de bani, care va fi utilizată la construirea canalului în acea stradă.

D. primar P. Bogdan a dat dispoziție ca lucrul să înceapă imediat.

x **Pensionarii ofițeri în rezervă**, care fac parte din societatea „Carol II", sânt convocați pentru Duminecă 11 Septembrie, la ora 10 dim., la „Cercul Militar", pentru a li se comunica chestiuni privitoare la pensii.

x **D. N. Costăchescu**, președintele Senatului, a plecat astăzi la prânz la București.

INFORMAȚIUNI

x **Haine, pardesie, paltoane** ultimile noutăți au sosit la magazinul „EDUARD".

x **Neurastenia**, surmenajul, oboselele musculare și cerebrale, precum și orice debilitate nervoasă, se combat cu efect sigur întrebuințînd **Siropul Hipofosfit compus** Werner. Aprobat de consiliul sanitar superior. Depozit Farmacia Werner Iași. 3

x *Crema Khasya* face să dispară ridurile (sbârciturile) feței. Depozit Farmacia Polak str. Ștef. cel Mare.

x **Petiții de înscriere** în școli, formular tip, găsiți la magazinul „Cuibul Păsărilor" str. I. C. Brăteanu 164.

x **Bătăturile** le înlăturați sigur cu „Coricol".

Depozit: **Farmacia Polak**, str. Ștefan cel Mare.

DE OCAZIE cumpăr una mașină de scris portativă. A se adresa la ziar sub A. L.

PIANINĂ marcă renumită perfectă stare se vinde 10.000 lei. Adresați ziar.

MOBILĂ de ocazie, în bună stare: bufet, paturi, bibliotecă, 6 scaune, canapea etc. Adresa B. Wachtel strada I. C, Brătianu 198 etaj II.

Evrei!

Procurați-vă un *Mahzor complect*, tradus în românește de Șef Rabin Dr. M. Thenen.— Roș-Hașana și Iom-Kipur, într'un singur volum de 530 pagini, elegant tipărit și legat. Rugăciunile aranjate în șir, fără nevoie de răsfoire. La Iași cartea se află de vânzare la: Libr. Socec str. Cuza Vodă, Libr. Hachette str. Lăpușneanu, D. Herzberg, str. C. Negri și Herș Starck, str. Stihi 14.

TESTA

COMBATE
DURERI DE CAP - MIGRENE
NEVRALGII-DURERI DE DINȚI
RĂCELI-GRIPĂ-JUNGHIURI

DE FARMACII ȘI DROGUERII

Romania
Corpul Portărelor Trib. Iași
Publicațiune No. 2951

Se aduce la cunoștința generală că Tribunalul Iași secția III prin jurnalul sub No. 7688 | 932 a dispus înființarea unui sechestru pe veniturile imobilului din Iași strada Păcurari 52 proprietatea debitorilor Iulian Georgescu și Virginia Dr. Hanganu până la concurența sumei de 130.000 lei cu procente și 5000 lei onorar de avocat, la pretenția creditorului Zaharia Gheorghiceanu din Iași, numind ca girante pe d-na Dr. Virginia Hanganu; iar prin procesul verbal No. 2951 | 932 dresat de d. Portărel C. Gușă s'a aplicat acest sechestru.

Șef Portărel, C. Gușă

La depozitul de ziare

S. PERETZ

din str. Unirei 9

se găsesc numere vechi din ziarul „Opinia", precum și serii complecte din bonurile pentru premii apărute până azi.

Către cetitorii noștri din Huși

Ziarul „Opinia" sosește la Huși la ora 4 jum. aducând ultimele știri din țară și străinătate.

Ziarul se găsește de vânzare atât la vânzătorii de ziare cât și la depozitul nostru Librăra „Leuotin" până la ora 11 seara.

x **LA VASLUI** ziarul „Opinia" se găsește de vânzare în următoarele locuri: Regia Mihai Ene, librăria Onceanu și Moscovici, regia Popescu, depozitul de ziare Goldenberg, iar la librăria Groswald până la ora 12 noaptea.

Premii gratuite

pentru toți cetitorii ziarului „Opinia"

Păstrând vechea tradiție, am organizat o nouă serie de premii absolut gratuite, pentru numerosii cetitori și abonați ai ziarului nostru.

„Opinia" care pătrunde în toate casele și în toate păturile sociale, dă un larg prilej oricui să beneficieze de bogate cadouri care constau din 25.000 lei numerar, distribuite în felul următor:

Un premiu de 10.000 lei
10 premii a câte 1.000 „
10 „ „ „ 500 „
precum și 15 premii a câte 5 kg. zahăr prima calitate.

In total deci 36 premii frumoase care vor reveni cetitorilor, în mod absolut gratuit, fără nici o dificultate și fără nici o supra taxă.

Pentru participarea la aceste premii trebuesc strânse 45 cupoane. Detașați dar zilnic cupoanele.

ULTIMA ORĂ

CUM VREA GERMANIA SA SE INARMEZE

CE CUPRINDE NOTA TRIMISĂ FRANȚEI.—UN NOU DISCURS MILITARIST AL GENERALULUI VON SCHLEICHER

Paris. 7.—Nota Germaniei asupra egalității drepturi or militare, a fost inmânată de către ministrul de externe Von Neurath, ambasadorului francez la Berlin d. François Poncet, în prezența generalului Von Schleicher.

Nota cuprinde șase pagini dactilog afiate, dintre care trei sunt consacrate pentru enunțarea principiilor de egalitate, iar celelalte trei, care reprezintă un document distinct al cărui ton ponderat, n'are nicăeri caracterul unui ultimatum, se ocupă exclusiv de chestiunile militare, pe care Germania ar vrea să le reguleze de comun acord cu Franța, înainte de a le pune în fața conferinței dezarmării.

In linii generale Germania propune incădodată de a se asigura o securitate egală tututor națiunilor.

Germania cere ca statutul actual al Reichswerului să fie modificat, în senzul schimbării sistemului de recrutare și a sporirei totale a efectivului.

Reichul revendică deasemeni dreptul de a proceda la o motorizare generală a armatei modernizate; de a poseda o flotă aeriană, care de asalt, artilerie grea, mobilă și fixă, o serie de modele din toate armele technice, extinderea sistemului de fortificații, crearea a 33 uzini de război, construcția de unități suplimentare navale, e.c.

De altă parte Germania intenționează să suprime aproape complect cavaleria, din motive de economie.

Nota mai arată că bugetul Reichswerului nu va fi sporit de fel.

SENZAȚIONALELE DECLARAȚII

ale ministrului german al armatei

Berlin 7.— Terminându-se manevrele militare ce au avut loc în Prusia de Vest, generalul Von Schleicher, ministrul armatei, a ținut un nou și important discurs, spunând în esență următoarele:

— „Situația noastră a ajuns foarte grea. Germania trebuie să se înarmeze după toate cerințile moderne, fără însă să sporească prea mult creditele pentru armată.

„Fiecare cetățean în momentul când va fi necesar trebuie să-și puie la dispoziția patriei, viața și averea.

„Germaniei trebuie să i se recunoască aceleași drepturi, ca și Elveției, de pildă, fiind că fiecare țară trebuie să aibă dreptul de securitate. Pe această chestiune, nu există divergență în sînul poporului german".

Generalul Von Schleicher a terminat cu unele detalii de ordin tehnic militar, declarând printre altele că în cazul când ar fi atacată Prusia de est, regiunea va fi apărată pe cale maritimă.

*

Luni va avea loc a doua ședință a Reichstagului. Cancelarul Von Papen va citi declarația cu programul guvernului.

Nu se poate prevedea, daca deocamdată Reichstagul va acorde sau nu încredere în actualul guvern. In această privință părerile sânt foarte împărțite.

Cum au evadat

banditii dela Văcărești

București 7.— Cercetările au continuat în jurul evadării banditilor dela Văcărești. S'a stabilit vinovăția gardienilor Ion Ion și Victor Cioranu.

Aceștia erau de pază, dar au adormit pe la ora 12 noaptea. Profitând de această situație, cei 6 banditi s'au strecurat prin fața paznicilor ce dormeau.

Exerciții marine

la Brăila și Galați

București 7.— S'a hotărât ca la 26 Octombrie să aibe loc la Brăila și Galați mari exerciții marine.

La aceste festivități va lua parte și M. S. Regele.

Alte arestări

în legătură cu clinica dela Graz

Viena 7.—Au continuat cercetările în legătură cu descoperirea clinicei clandestine dela Graz, pentru castrarea bărbaților.

Autoritățile au mai arestat un medic și trei studenți medicinisti.

In total în această afacere s'au operat până acum șapte arestări.

O nouă afacere Kreuger

Stockholm 7—Fabrica de cherestele fasonate „Hoegbrosorsens Industrie A. G.", unde fratele lui Ivar Kreuger, consulul general Torster Kreuger, avea o influență hotărâtoare, este de câteva zile obiectul unor amănunțite cercetări din partea poliției de siguranță. Poliția a făcut descoperiri hotărâtoare în registrele întreprinderii, astfel că se așteaptă deschiderea unei acțiuni penale împotriva conducătorilor acesteia.

Afacerile erau activate exclusiv în biroul consiliului Trosten Kreuger, iar revizor funcționau doi directori ai lui Ivar Kreuger. Numita societate, care avea un capital de acțiuni de 4 jum. milioane de coroane suedeze s'a declarat în stare de faliment.

ORA 3

Nouile vapoare românești sunt toate defecte

In jurul marilor fraude dela direcția marinei

București 7.—Fraudele descoperite la direcția marinei iau proporții nebănuite.

S'a stabilit că recepționarea nouilor vase românești comandate în Italia s'a făcut în chip cu totul culpabil. Comenzile au fost efectuate sub prevederi.

Cetitorii își amintesc desigur povestea cu submarinul „Delfinul".

Se știe că s'a comandat în Italia acest submarin, care în mod ciudat întârzia mereu să vie. Se făcea pregătiri pentru primirea lui, dar apoi nu s'a mai auzit nimic de soarta acestui vas.

S a mai stabilit că nouile vapoare „Regele Ferdinand", „Regina Maria", „Constanța" sunt defecte la motoare și cuirase, iar armamentul e lipsă. Aceste vapoare au costat zeci de milioane.

Afacerea a fost deferită justiției militare. Consiliul de război din București, în continuarea cercetărilor, a citat pe membrii comisiunei de recepționare. Se așteaptă surprize senzaționale.

Guvernul și moratorul

Ce declară d. G. G. Mironescu

București 7.— Azi dimineață s'a întrunit la locuința d-lui Mironescu, biuroul partidului național țărănesc.

După ședință, d. Mironescu a declarat că soluția moratorului propusă de experți nu mai are șanse.

Ministrul de finanțe a spus că se va reveni la formula modificării conversiunii, modificare ce va fi votată acum în cadrul vederilor experților.

ANGLIA ȘI FRANȚA

contra înarmării Germaniei

Paris 7 — Se afirmă că Anglia și Franța au căzut de acord în ce privește nota germană.

Guvernele din Londra și Paris s'au declarat împotriva sporirei armatei Reichului, întrucât nu se poate admite ca German a să transforme conferința dezarmării într'una a înarmărilor.

Suplimente de elevi

în prima clasă a școlilor secundare

București 7.— Intrucât în toată țara a reușit un număr foarte mare de elevi la cuncursurile de admitere în clasa I de licee, ministerul instrucțiunii a aprobat să se primească în această clasă câte 5 elevi în plus la toate liceele.

*

Departamentul instrucțiunii a terminat toate lucrările de detașare. Peste câteva zile se vor face numiri de suplinitori și suplinitoare.

Un morator general de doi sau trei ani

PROPUNEREA EXPERȚILOR STRĂINI

Ministrul de finanțe gata să demisioneze

București 7 — Chestiunea conversiunii întâmpină noui și mari dificultăți. Pentru a putea lua o hotărâre definitivă, guvernul a cerut avizul experților străini. *Se afirmă că aceștia au propus soluția unui morator general de doi sau trei ani.*

Nu se poate prezice dacă toți experții sunt de această părere. Se pare însă că cei mai mulți dintre ei, precum și cât va juriști din comisiunile speciale ale guvernului, s'au oprit la soluția moratoriului.

Aceștia au propus însă ca legiferarea moratorului să se facă numai în beneficiul unora, condiționând acordarea lui în special de achitarea regulată a impozitelor.

In această chestiune experții au avut ieri o lungă întrevedere cu d. Mironescu.

Guvernul ezită însă să primească soluția moratoriului, deoarece această măsură n'ar ușura statul.

Inchiderea parlamentului

Primind ieri comisia de răspuns a Camerei, regele printre altele, a făcut destul de răspicat observația că se vorbește prea mult în parlament. Suveranul a rugat să se grăbească lucrările pentru închiderea parlamentului.

In consecință cercurile guvernamentale anunță că parlamentul se va închide Sâmbătă.

Astfel chestiunea conversiunei rămâne deocamdată nerezolvită.

D. Mironescu demisionează?

fiind nemulțumit pe chestia conversiunii

Ziarul „Cuvântul" apărut în Capitală, anunță următoarele:

„D. G. Mironescu, ministru de

D. G. Mironescu

finanțe a fost primit ieri dimineață în audiență de Suveran.

Cercurile din imediata apropiere a ministrului de finanțe dau o deosebită importanță acestei audiențe, deoarece d. Mironescu ar fi declarat categoric prietenilor săi politici că admite amânarea proectului de modificare a conversiunii cu sacrificiul portofoliului ce-l deține.

D-sa a mai arătat că se simte obosit și proectul d sale întâlnind o puternică opoziție în toate cercurile — înțelege ca atare să tragă toate consecințele politice".

*

D. Aurel Vlad, într'o intrunire la Deva, a declarat că proectul conversiunii, așa cum a fost întocmit de guvern, nu poate să treacă și trebue înlăturat.

D. Vlad s'a pronunțat pentru extinderea conversiunii și la orașe. Astfel d-sa se plasează alături de atitudinea d-lui Iunian.

PERICOL DE RĂZBOIU IN AMERICA DE SUD

New-York 7.— Parlamentul din Bolivia a votat o moțiune prin care se cere să se declare războiu Paraguaiului.

In toată America de sud domnește mare enervare.

Argentina, Chili, Brazilia și Peru, au hotărât să decreteze blocusul economic contra Boliviei și Paraguaiului și eventual să declare chiar războiu împotriva celor două state beligerante.

O NOUĂ RASCOALA IN UKRAINA

Ciocniri cu armata polonă. — Numeroase victime

Berlin 7.— Ziarele locale publică o știre senzațională cu privire la o răscoală ce s'a produs în partea Ukrainei care aparține Poloniei.

Motivul rebeliunei este politica de colonizare a guvernului polon.

Insurgenții s'au dedat la acte de mare violență. Au intervenit imediat detașamente militare polone care au făcut uz de arme. Se afirmă că sunt numeroase victime.

Autoritățile polone refuză să dea lămuriri cu privire la această răscoală.

x Pistrui, coșurile, petele, crăpăturile de vânt și praf pe față, dispar ușor întrebuințând **Crema de lăcrămioare.** Depozit Farmacia Dr. Beceanu, Piața Halei Ia ei.

DESBATERILE DELA STRESA

Stresa 7.—D. Madgearu a făcut o comunicare cu privire la dificultățile României.

A arătat că România are de luptat cu taxe vamale prohibitive asupra produselor sale agricole.

Delegatul Poloniei a vorbit despre tarifele preferențiale și a cerut o colaborare internațională.

Delegatul britanic a vorbit împotriva războaielor vamale.

IN JURUL ASASINATULUI din Sofia

Sofia 7.—Am relatat cum a fost asasinat într'o cafenea din Sofia secretarul de legație Mihail Bundes.

Poliția a făcut numeroase razii în cursul zilei de ieri, reușind să aresteze pe șoferul care a transportat pe asasini. Ancheta continuă și se crede că astăzi criminalii vor fi arestați.

x Doctorul **BRENER** *specialist mamoș*, boli de femei, consultații de la 2 până la 4 p. m.

INFORMAȚIUNI

x *D. D. Volanski, președintele Inaltei Curți de Casație, se află în localitate, venit dela mănăstirea Varatec, unde și-a petrecut concediul. D. Volanski a vizitat ieri după amează palatul de justiție. Mine sau poimîni primul magistrat al țării va părăsi Iașul, plecînd la București.*

x Coloniștii din colonia școlară „Spiru Haret" aduc pe această cale cele mai călduroase mulțumiri comitetului, de sub conducerea d-lui institutor Vasile Niculiu precum și doamnelor din comitetul de conducere, în frunte cu d-na Liliana Omer Popovici

Coloniștii sânt încântați de tratamentul părintesc ce li s'a oferit la Agigea și Mangalia. Deasemenea ei mulțumesc d-lui Theodor Bădărău, directorul liceului Internat din Iași, pentru frumoasa ospitalitate oferită la căminul pe care liceul Internat din Iași îl are la Mangalia.

x Loja Bnei Brith care patronează școala „Adolf Stern" din localitate, dându-și seama de rolul acestei școli, a hotărât s'o mențină, făcând în acest scop toate sacrificiile materiale.

Corpul didactic al școlii cât și părinții elevilor aduc pe această cale cele mai călduroase mulțumiri dlor dr. Solomovici și avocați Kiva Ornstein și G. Altariu, care au depus toate eforturile pentru menținerea instituției.

x Lucrătoarea Victoria Didilescu din str. Zugravilor s'a plâns parchetului contra soțului ei, susținând că acesta o amenință că o va ucide și o împiedecă să-și câștige singură existența.

x D-l Gh. Darie, pensionar, din str. Cerchez, a reclamat parchetului că a fost bătut de către d. sub-lt. Angheluță Nichită și de ordonanța acestuia. Consiliul de război cercetează.

x Dl. Herman Reinhorn, funcționar la fabrica de cărămizi Rameder, a reclamat parchetului că a fost maltratat de măcelarul Gh. Avrămescu din str. Aurel Vlaicu, pentrucă s'a dus la aceasta să constate dacă nu se depozitase acolo o cantitate de cărămidă furată.

x *Pâne cu gândaci.* — Femeia Maria Dumitriu din str. Canta No. 22, s'a prezentat la redacția ziarului nostru, relatându-ne că luând o pâine dela brutăria Mina Simionovici din șoseaua Păcurari, a găsit în ea gândaci.

Arătând pâinea textorului dela primăria, acesta a cântărit-o și a constatat și o lipsă de 100 grame.

Femeia reintorcându-se cu pâinea la brutar pentru a o schimba, acesta n'a vrut să i-o primească.

Faptul dovedește odată în plus felul cum brutarii își bat joc de populație.

Primăria trebuie să aplice măsuri drastice.

x La „MOCA" găsiți cele mai frumoase și eftine cadouri pentru Sf. Maria.

x **Dr. Louis Mendel** reintorcându-se în localitate și-a reluat consultațiile.

x **Dr. Gh. Angelescu** își reia consultațiile de nas, gât, urechi, între 3—5 p. m. în str Cuza-Vodă 42 bis (nou 46).

x **Dr. H. Apter** *întorcându-se în localitate, a reînceput consultațiile.*

x **D. avocat Max Silbermann** *reintorcându se în localitate și-a reluat consultațiunile în birou d-sale din str. V. Conta No. 22, între orele 8-9 dim. și 7-9 seara*

PROLOGUL MARII REVOLUȚII

A apărut

„In preajma revoluției"

Roman de CONST. STERE

PROLOG:

SMARAGDA THEODOROVNA (vol. I)

Copilăria și adolescența lui Vania Răutu (vol. II)

fiecare volum 350 pagini 80 lei

Roman din viața Basarabiei de odinioară.

De vânzare la toate chioșcurile de ziare, precum și la depozitul de ziare S. Peretz, str. Unirei No. 9.

CEREȚI

la toate librăriile:

„baltazar"

de N. GAVRILAȘI Lei 30

Crema Mony este cea mai fină marcă pentru înfrumusețarea feței.

Crema Mony este secretul Doamnelor frumoase

Crema Mony este preparată din substanțe inalterabile și nevătămătoare.

Crema Mony întinerește pielea dându-i un aspect proaspăt și catifelat.

Crema Mony se întrebuințează cu mare succes contra pistruilor, petelor de ficat, sarcini, bubulițe, coșuri, erupțiuni și crăpături ale pielei și a buzelor provenite din vânt sau orice cauze; asigură în scurt timp efectul dorit.

Depozit general: Farmacia Curței Regale FRAȚII Dr. KONYA

ANUL XXVIII No. 7610 | 3 LEI EXEMPLARUL | VINERI 9 SEPTEMBRIE 1932

ABONA...
Lei 100...

OPINIA

ZIAR POLITIC COTIDIAN

IAŞI.— ...NEANU 37

Fundaţiunea „Regele Ferdinand I“
Bucureşti
Str. Ştirbei Vodă 3
(Adm. Dom. Coroanei)

OPINIA
BON No. 34

Blocurile Cetăţeneşti
şi eftenirea traiului

Blocurile cetăţeneşti s'au creiat d'n necesitatea de organizare a consumatorilor exploataţi neomeneşte, cari au înţeles că lipsiţi de orice solidaritate şi organizare sunt condamnaţi a fi victimele unui vast angrenaj de industrii cartelate şi a lăcomiei de câştiguri neoneste a tuturor trusturilor şi cartelurilor imorale cari agravează criza economică a vremii noastre.

Traiul cetăţenilor noştri de toate categoriile sociale a ajuns de nesuferit din cauza acestei stări de lucruri.

Dezordinea preţurilor pe articolele de prima necesitate este un haos şi măsurile necesare nu au fost luate cu severitatea cuvenită pentru înfrânarea speculei.

Actualul ministru de industrie, d-l Madgearu, pare că s'a sezisat de chestiunea eftenirei vieţii şi a făgăduit într'o consfătuire a majorităţilor că va veni cu o serie de măsuri şi cu o lege pentru controlul trusturilor şi carelurilor cari scumpesc artificial viaţa.

Dar nu e de ajuns numai intervenţia guvernului în realizarea eftenirii traiului. Este absolut necesară îndrumarea şi posibilitatea acordate pe cale de legiferare administraţiilor comunale pentru a se putea aplica măsurile şi sancţiunile necesare împotriva acelor cari speculează fără nici un scrupul hrana zilnică a populaţiei oraşelor.

Pânea, carnea, peştele, zarzavatul şi tot ce formează alimentele de prima necesitate trebuesc cu îngrijire supraveghiate în desfacerea lor, atât din punct de vedere higienic, cât şi din acel al preţului de desfacere armonizat la realităţile vieţii.

In alte ţări sunt subsecretari de stat — cu adevărat necesari şi la noi — cari supraveghează cu cea mai mare atenţiune procesul eftenirei traiului în raport cu starea generală economică, ferind astfel pe cetăţeni de a fi speculaţi.

Tocmai lipsa acestei supraveghieri a statului a deşteptat atenţiunea cetăţenilor spoliaţi şi hotărârea de a se organiza în aşa zisele blocuri cetăţeneşti cu scopul de a se sfătui asupra nevoilor vieţii, căutând ei singuri soluţiuni posibile de realizat pentru uşurarea suferinţelor ce le îndură din partea speculatorilor, venind astfel în ajutorul diriguitorilor statului şi comunelor în găsirea posibilităţilor de satisfacere pentru eftenirea traiului.

Alcătuirea acestor blocuri cetăţeneşti din toate clasele sociale, organizate şi conduse de cel mai curat sentiment civic şi patriotic, fără nici un amestec de politicianism, nu poate să aducă de cât rezultate bune.

Activitatea lor sinceră şi onestă va sprijini pe cea a administraţiilor comunale, realizând astfel un ideal, ca reprezentanţii comunelor să fie adevăraţii exponenţi ai întregei mase cetăţeneşti şi nu a unui partid politic.

Aceste blocuri cetăţeneşti ajută mult şi la întărirea educaţiei cetăţeneşti prin faptul, că din discuţiile ce au loc se învaţă şi se înţelege mai bine chestiunea drepturilor şi datoriilor cetăţeneşti, respectul ordinei în stat, realităţile vieţii tuturor claselor sociale şi importanţa solidarizării şi unirii sufleteşti a tuturor pentru realizarea propăşirii comunelor, a statului—adică a tuturor cetăţenilor pentru că dânşii alcătuesc *Statul.*

Iar diriguitorii comunelor şi guvernele pot primi adeseaori dela aceste *„Uniuni Cetăţeneşti“* foarte multe şi bune sugestii de realizări concrete şi soluţii dacă sunt izvorâte din cercetări şi convingeri făcute cu sinceritate şi bună credinţă asupra realităţilor vieţii.

„Opinia“, precum se ştie, sprijină această mişcare cetăţenească în folosul populaţiei.

Victor Munteanu

Haosul şcolar
Necazuri pentru profesori, necazuri pentru elevi

Modificarea legilor a ajuns la noi o adevărată manie. La intervale scurte, după cum se schimbă guvernele sau numai miniştri, totul se modifică, se revizueşte, se întoarce cu susul în jos şi cu josul în sus.

Un exemplu elocvent îl oferă în această privinţă regimul şcolar. Când avem liceu cu 8 clase, când cu 7, când iar cu 8 Când se notează în catalog cu cifre, când cu calificative, când din nou cu cifre Apoi programele analitice se schimbă în fiecare an, ceiace impune mereu să se creieze noui manuale şi noui intinerarii de predare a cursurilor.

De pildă, în anul şcolar care începe, clasele I, II şi V vor învăţa după o programă; clasele III, VI şi VII, după alta, iar clasa IV după un program de... sinteză specială. Apoi se va face tranziţia la clasa 8 Iar dacă cumva până în anul viitor va veni un alt ministru, cine ştie, poate se revine la liceul cu 7 clase. Şi atunci, alte programe, alte manuale, alt regim.

Ei bine, în asemenea condiţiuni nu se poate face şcoală serioasă. Profesorii trebue să se căznească în fiecare an cu noui sisteme de predare. Iar la notarea elevilor, rămân ca în faţa unei grele dileme, când, de pildă, trebuie să facă media între un „suficient“ şi un „insuficient“.

La fel, şcolarii sânt anual hărţuiţi cu alte programe şi cărţi didactice. Consecinţa fatală este că învăţământul sufere, că şcoala nu poate funcţiona pe un drum sigur şi normal, fără cotituri şi capricii periodice.

Se impune neapărat statornicie şi continuitate serioasă în mersul şcolii, aşa cum există în ţările civilizate din Apus, unde învăţământul are o linie bine fixată de decenii şi astfel poate da roade folositoare.

In general, această politică de veşnice modificări şi revizuiri, aplicată în toate domeniile la noi, a creiat o stare de nesiguranţă vecină cu zăpăceala, cu debandada, — o lipsă de ordine şi statornicie pe care o găsim aproape peste tot, dela mersul trenurilor până la şcoală şi de la şcoală până la marile reforme cu caracter social.

Si aşa, ţara merge ca racu...

Int.

Foametea din Mandciuria
Zilnic, zece morţi de inaniţie

Recentele inundaţii din Mandciuria au complectat nenorocirile provocate de războiul chino-japonez.

Ziariştii americani care fac anchete acolo afirmă că în regiunea Mukden, mai bine de un milion de oameni mor de foame.

Zilnic se descoperă zeci de oameni care au murit de inaniţie. Este teamă de izbucnirea holerei.

Aprovizionarea şi ajutoarele medicale nu pot sosi din cauza lipsei de căi de comunicaţie. S'au organizat servicii de ajutorare, dar opera se face foarte greu.

Trotzki contra lui Hitler
Un apel către comuniştii germani

Unele ziare germane afirmă că Trotzki a trimis din Constantinopol o scrisoare comuniştilor din Germania.

In această scrisoare, exilatul dela Prinkipo cere comuniştilor germani să sprijine pe socialişti, pentru a contrabalansa acţiunea hitleriştilor.

Trotzki propune comuniştilor din Germania să lucreze în general oricum, ca să paralizeze complect acţiunea lui Hitler.

Ziarele mai adaugă că aceste instrucţiuni au fost trimise de Trotzki printr'un curier special, care a venit la Istambul din Berlin.

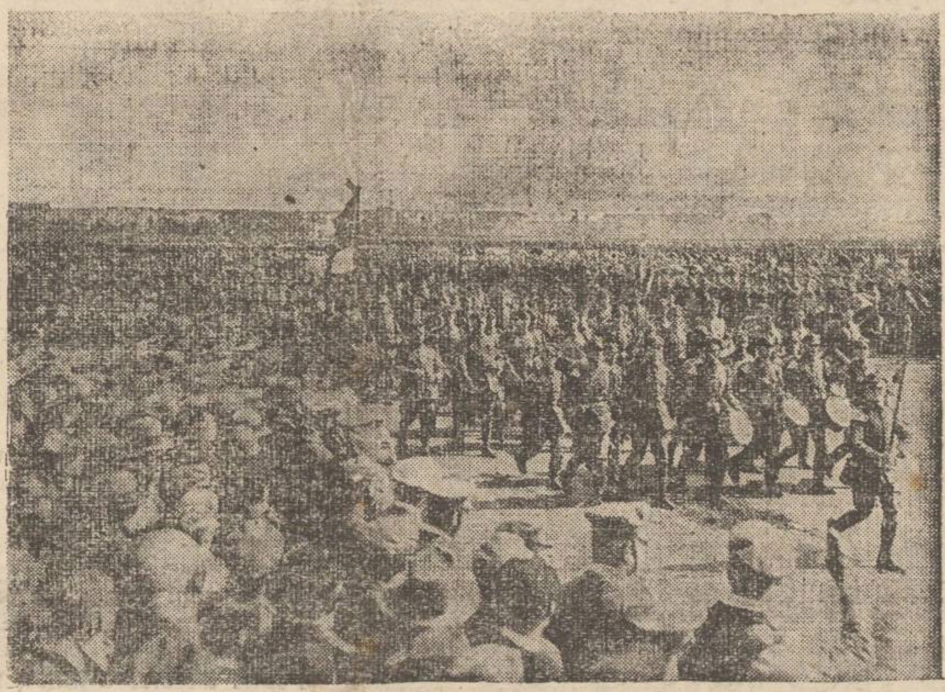

Grandioasa paradă dela Berlin

Defilarea batalioanelor „Căştilor de oţel“ la marea demonstraţie militară dela Berlin.

Insemnări triste

Ce întâlneşti pe străzile Iaşului,
în fiecare zi

Desigur că cetitorul curios, va căuta să deslege enigma titlului, crezând că am văzut ceva nemaipomenit, precum vezi la circuri, oameni fără cap, femei fără picioare, ori alte bazaconii, menite să atragă publicul. Şi, se va simţi poate desamăgit, văzând că nu vorbesc de nimic supranatural.

E drept, că nu m'am gândit nici la ultimele noutăţi ale modei, care încep să se arate pe Lăpuşneanu, nici la murdăria oraşului nostru patriarhal, şi nici n'am văzut încă, (cum e prin străinătate) vreo dudue cu buzele verzi, în loc de purpuriul pe care-l vând droghiştii în tuburi frumos etichetate: „Rouge-Coty-Paris“.

Nu!

Ce-am văzut eu, şi ce văd toţi oamenii în fiecare zi, e ceva mult mai dureros.

Am văzut nepăsarea oamenilor, a societăţii noastre, şi până unde poate ajunge mizeria omenească.

Sunt pline străzile de cerşetori. Şi unii dintr'înşii bolnavi... Boli de pele, boli de sânge, boli provocate de murdărie şi mizerie.

La câte-un colţ de trotuar, pe str. Muzelor, pe str. Unirei, şi pe alte străzi, bolnavi de aceştia, îşi întind zdrenţele la soare, impedicând circulaţia şi împrăştiind microbi peste tot. Cu ochi rugători, îţi întind mâna, şi buzele lor arse îngâna acelaş refren:

— „Fie-vă milă, săru'mâna“.

E dureros!

Şi în acelaş timp e periculos pentru toată lumea, dar mai ales pentru copiii care se joacă, ori trec pe lângă dânşii.

Ce zic despre aceasta, autorităţile în drept? Ce fac serviciile de asistenţă socială?

Aurel Cerna

DIN TOATA LUMEA

Vaporul cocainei. — Cunoscutul ziarist Geo London publică într'un ziar francez o anchetă interesantă din lumea cocainomanilor.

Intre altele, Geo London afirmă, că întrucât autorităţile franceze interzic consumul cocainei în ţară, un grup de cocainomani a închiriat un vapor, pe care l-au transformat în „paradisul cocainei“.

Vaporul colindă coastele europene, ducând pe sclavii acestei patemi, care astfel sînt feriţi de rigorile legii. Vaporul nu se opreşte decât foarte rar în diferite oraşe, pentru a se aproviziona cu combustibil şi alimente. Atunci vasul e supus unei paze stricte, până când porneşte iarăş, ducând cu el... „paradisul artificial“!..

*

Un nou leac contra insomniei. — In spitalele vieneze se practică un nou sistem de a se cura insomnia.

Bolnavii care suferă în mod cronic de această boală, au fost vindecaţi cu ajutorul razelor Röntgen.

Medicii afirmă că insomnia datorîndu-se unei deranjări nervoase, poate fi lesne curată prin tratament cu raze.

Deasemenea şi boala somnului se poate vindeca tot graţie acestui sistem.

*

Un proces pe minut.— „Salomonul Londrei“ este porecla judecătorului F. Mead, de la micul parchet din Marlborough, în cartierul din capitala Angliei.

Judecătorul acesta a căpătat faimă mare prin precizia cu care-şi dă sentinţele. Foarte rar o instanţă superioară găseşte motive să le schimbe.

Judecătorul Mead şi-a câştigat celebritatea în Londra prin aceea că judecă un proces într'un minut. Niciodată judecata nu durează mai mult.

Zilele acestea, în localul judecătoriei, colegii şi avocaţii i-au sărbătorit a 85-a aniversară a naşterii sale.

*

Ceasornicul care anunţă moartea. — Un caz curios este relatat de un ziar din Frankfurt (Germania). Acolo locueşte familia Tausend, care posedă o pendulă veche de 80 ani. Acest ceasornic s'a stricat în cele opt decenii de cinci ori şi în toate aceste dăţi a prevestit fatalităţi şi dureri.

Prima oară, când s'a defectat pendula, a murit capul familiei, Hans Tausend. A doua oară, când ceasornicul s'a oprit, a sucombat soţia, Gertrude. A treia oară, a încetat din viaţă un unchiu Johann Tausend. A patra oară, s'a sinucis unul din fraţi, iar a cincia oară, când s'a stricat ceasornicul, acum câteva zile a murit de scarlatină un nepot al bătrânului Tausend.

O adevărată pendulă care anunţă moartea. Stranie coincidenţă!...

Politeţă chineză
Un exemplu interesant

Ziarele franceze reproduc un document care dovedeşte că editorii chineji ating cel mai înalt grad de politeţă.

Iată în adevăr textul unei scrisori, pe care un editor chinez a trimis'o unui autor, odată cu înapoierea manuscrisului, găsit inacceptabil:

„Am cetit cu plăcere, remarcabila dv. lucrare, sub farmecul căreia ne găsim încă. Pe ochii noştri, jurăm că niciodată n'am întâlnit o operă atât de admirabilă şi atât de magistrală.

Dacă însă am face să apară acest volum, ne va fi imposibil să mai publicăm unul de mai mică valoare.

Şi cum suntem aproape siguri că nu vom întâlni o lucrare asemănătoare înainte de zece mii ani, suntem obligaţi cu cel mai mare regret, de a vă retrimite acest minunat manuscris“.

CRONICA CINEMATOGRAFICĂ
de *WRATISLAVIUS*

TRIANON: „DOUA INIMI FERICITE“
SIDOLI: „M-lle NITOUCHE“

Cred că nu exagerez afirmând că am asistat până azi la fel cu mii şi mii de spectatori, la sute de operete şi farse sonore, vorbite şi cântate în principalele limbi mondiale, (engleză, franceză şi germană).

Ca atare, e explicabilă saturaţia la care am ajuns şi care se exteriorisează în primul rând, prin aceia că, deşi techniceşte şi ca interpretare toate producele ce ni se oferă sunt atât ca diversitate cât şi calitativ intr'adevăr ireproşabile, totuşi rar îşi mai ating scopul, adică să provoace râsul, amuzarea spectatorului.

Chiar acelea care — acum un an, doi, contau printre „şlagăre“ (dacă ne este îngăduită această expresie antipatică şi vulgară) astăzi, cu siguranţă, că ar trece aproape neobservate. După cum, dacă inversăm supoziţia şi presupunem că o farsă (sau vodevil sau operetă) în loc s'o vedem cu ochiul de astă-zi, (oare-cum expertizat) am fi văzut'o — aceiaşi producţie, acum doi ani, cu totul alta ar fi fost impresiunea.

Aşa că, avem tot dreptul să tragem concluzia următoare:

Dacă o comedie cu ingrediente muzicale şi coreografice, ne impresionează azi în mod deosebit, atunci *cu siguranţă* că reprezintă o valoare deosebită, atât ca montare, cât şi ca interpretare.

Dacă voiţi şi ca inspiraţie muzicală (deşi punctul acesta, cum vom vedea mai la vale, este cel mai vulnerabil). Aceste generalităţi ni le-au sugerat ultimele noutăţi care rulează la două cinematografe ieşene.

In primul rând filmul: cu titlul *„Două inimi fericite“*[1]) şi a cărui muzică o subscrie *„Paul Abraham“* şi în care, interpreţii sunt, în mare parte, vechi şi simpatice cunoştinţe.

Cine nu'l cunoaşte pe *Georg Alexander*, azi cel mai bine cotat în genul „bon-vivant comic“ şi pe cine nu l'a amuzat încă, talentul multilateral al lui *Herman Thimig*, actor strălucit şi vlăstar al glorioasei dinastii ai celor patru *H. Thimig* (tatăl şi cei trei copii, adică *Hugo, Helene, Herman* şi *Hans*).

Deasemenea cine dintre acei care au văzut'o data trecută în *„Falşa legătură“* (telefonică) pe *Magda Schneider* n'o păstrează încă în deosebit de simpatică amintire pe tânăra, vioaia şi drăgă aşa subretă, care ştie a cânta un cuplet cu atâta graţie.

Dar pe lângă aceste figuri consacrate, noi mai facem cunoştinţa unui excepţional talent, care venind din Budapesta şi uimind metropola germană, s'a afirmat, aproape subit, ca o forţă extraordinară — în fruntea tuturor semenelor din genul acesta. Vorbim de *Roza Baszony*, un fenomen în arta coreografică, combinată cu cânt, dicţie şi mimică, toate minunate.

1) care este traducerea... fidelă a titlului original *„Geschäft mit Amerika“*...

MICI DISTRACŢII...

Logică

Ţarul trecea un regiment în revistă, înaintea luptei.

— Cum te chiamă?
— Ivanov.
— Vei ucide un neamţ?
— Da, Majestate!
— Şi pe tine cum te chiamă?
— Roussanof.
— Vei ucide un neamţ?
— Majestate, voiu ucide doi! Samuel, vecinul lui Roussanof:
— Atunci, eu nu mai am ce face şi pot să mă duc!..

De vorbă cu un peşte

Intr'un restaurant, directorul observă că d. Ionescu, cel mai bun client al său pare a vorbi peştelui din farfurie.

El se aproape şi întrebă:
— Vorbiţi peştelui, domnule?
— Da.
— Şi el vă înţălege?
— De sigur.
— Şi ce-i spuneţi?
— Ii ceream noutăţi despre vărul meu din Galaţi.
— Şi v'a răspuns?
— Da. El mi-a zis:
— Nu pot să vă dau noutăţi, căci a trecut un an de când am părăsit Dunărea!.

Cu sau fără faliment

— Da, Solomon, trebue să accepţi acest mariaj. Rebeca Hirchfeld este intr'adevăr foarte frumoasă. E femeia ce-ţi trebue.
— Bine, bine, dar ce are?
— ?
— Ca dotă, cât?
— Cincizeci mii franci, dacă tatăl ei nu dă faliment.
— Cum, dacă nu dă faliment?
— Ah, ce copil eşti! Dacă dă faliment, vei avea o sută de mii de franci.

Cauza dreaptă

Iacob, având un proces, este obligat să plece în voiaj, chiar în ziua când trebuia să se dea sentinţa. El cere avocatului său să-i telegrafieze hotărârea tribunalului.

Abia sosit la hotel, i se predă telegrama cu următorul conţinut:

„Cauza dreaptă a triumfat!“

Imediat Iacob fugi la poştă şi telegrafia:

„Faceţi apel“.

Război şi pace

In timpul războiului, doi soldaţi discută:

— Ei, Victor, ce faci tu aici?
— Eu sunt celibatar şi-mi place războiul. Aşa că m'am angajat. Dar tu, Radu?
— Eu am nevastă şi-mi place pacea. Aşa că şi eu m'am angajat...

Motivul lui Iţic

In timpul războiului, un evreu polonez este trimis în recunoaştere.

La înapoierea sa, colonelul îl interogă:

— „Ei bine, Iţic, aduci informaţii interesante?
— Da, domnule colonel. Mai întâiu este un râuleţ, uşor de trecut; apoi un sat.
— Şi asta e tot?
— Da, domnule colonel. Artileria va trece. Cavaleria va trece şi ea, dar nu şi infanteria.
— De ce nu şi infanteria?
— Sunt în sat câini, care par răi...

Şi, cum am spus la început: pe lângă intriga plină de trouvaille-uri comice remarcabile, mai este şi muzica, scrisă de *Paul Abraham*, azi unul din cei mai aplaudaţi compozitori de operete, dintre care unele au făcut de repetate ori înconjurul zgomotos al lumii întregi.

Cu toate, acestea, cu tot succesul aducător azi, pentru compozitor, de mare belşug şi multă glorie, mai nimic nu rămâne din melodiile oferite concomitent cu filmul. Se vede repede şi se simte îndată cum toate au fost făcute la comandă şi încă comandă *urgentă*, aşa că proporţia cantitaţii în mod fatal va fi în dauna calităţii. Sau ca să spunem cuvântul cel mai indicat: al *durabilităţii*.

Ca dovadă: Muzica din *„M-lle Nitouche“*, auzită a doua seară, la *Sidoli*. Noi o cunoaştem de vre-o trei decenii. Alţii poate ce

(Continuarea în pagina II-a)

Cea mai bună desinfectare a hainelor este curățirea lor radicală la

Martin Buchholzer

unica întreprindere în această branșă ce

Spală cu benzină fierbinte

Degresează complect

Desinfectează

Extrage praful radical

Prețuri reduse.

1

Liceul de Băeți —— Școala Comercială Superioară —— Cursul Seral Comercial

„M. Kogălniceanu" din Iași

Cursuri complecte cu 7 clase, 4 clase și 3 clase. Se primesc elevii în toate clasele cu mari reduceri de taxe.
In clasa I-a de liceu se primesc elevi fără concurs și cu taxe reduse ca la stat.
Orele de inscriere dela 9—1 și dela 3—7 în fiecare zi.

Director, TITUS PATRICIU fost Director General în Ministerul Instrucțiunei Publice

Vinul Tonic-nutritiv

al Farmaciei Curței Regale Frații Dr. Konya

Conține principiile activedin Kola, și Coca, quarana și cacao în vin de Malaga. — Se recomandă în: **surmenaj fizic și intelectual; lipsa de poftă de mâncare anemie; debilitate; convalescență; afecțiuni cardiace și maladii nervoase** ca tonic și reconstituant.

Depozit general: Farmacia Curței Regale
Frații Dr. Konya, Succesor Dr. E. Grozea, Iași
Unde nu se află se trimite cu ramburs prin poștă.

Vechiul și renumitul magazin de încredere

FRAȚII WACHTEL

Proprietari Heinrich și Eizig Wachtel
au redeschis magazinul de ferărie vis-a-vis de Epitropia Sf. Spiridon (în casele Dr. Negel) str. I. C. Brătianu 137

și roagă pe vechea și numeroasa ei clientelă a îi vizita, știind că vor fi serviți cu aceiași cuviință și promptitudine în toate articolele de această branșă.

Mai aduce la cunoștință că a adus: Tablă galvanizată și neagră, ciment, Articole Electro-Technice, articole de instalațiuni pentru apă și canal, carbid, mașini de gătit etc. etc. și le vinde cu prețuri convenabile.

Voiaj de plăcere spre Insulele Atlantice

Splendidele programe de voiajuri de plăcere din anul acesta organizate de Hamburg-America Linie, sunt încheiate cu o minunată călătorie spre Insulele Atlantice, care au loc la 10 Septembrie. Cunoscutul și apreciatul vapor „Oceana" care deservește acest traseu, va transporta participanți spre interesantele ținuturi, unde vor vizita printre altele: Ponta Delgada, Madeira, Teneriffe, Insulele Canarice, Cintra Lissabona etc. O foarte bună recreere și impresii de neuitat vor rămânea mult timp participanților călătoriei spre Insulele Atlantice. Prețul minimal al acestui voiaj de o durată de 27 zile, și care va fi efectuat în condițiuni absolut de primul rang, este RMK 505.

Prospecte și informațiuni, cereți la Reprezentanța Soc. Hamburg-Amerika Linie,—Frații Lem I Iași—str. Lăpușneanu No. 40, Telefon 192, și Roman str. Ștefan cel Mare 175.

A apărut

„In preajma revoluției"

Roman de CONST. STERE
PROLOG:
SMARAGDA THEODOROVNA (vol. I)
Copilăria și adolescența lui Vania Răutu (vol. II)
fiecare volum 350 pagini 80 lei
Roman din viața Basarabiei de odinioară.
De vânzare la toate chioșcurile de ziare, precum și la depozitul de ziare S. Peretz, str. Unirei No. 9.

GRAVE NEREGULI

în sarcina unui fost director de liceu

Vaslui 8. — Odată cu numirea d-lui prof. Hodoroabă ca director al liceului „M. Kogălniceanu", s'a dat la iveală o serie de nereguli săvârșite de fostul director d. A. Mănciulescu. Acesta este acuzat că a provocat retragerea din școală a unui însemnat număr de elevi, deoarece taxele erau prea ridicate.

Fostul director a înființat la 1 Ianuarie un internat care număra numai 20 de elevi, fiecare plătind 700 lei lunar.

Cum însă acest internat a produs deficit comitetului școlar, d Mănciulescu, a găsit de cuviință să impună pe elevii internatului să plătească 700 lei și în timpul vacanței.

Deasemenea fostul director este acuzat că făcea cheltuieli inutile. Astfel s'a cumpărat un covor pentru cancelaria liceului, în valoare de 12 mii lei.

Furnizorii erau excluși.

Cumpărările se făceau zilnic de către servitori, fără vreo chitanță justificativă.

D. Bantaș, inspector școlar, a stabilit neregulile arătate mai sus și a trimis dosarul ministerului instrucțiunii.

S'a dispus deocamdată închiderea internatului. *Calex*

INFORMAȚIUNI

x *Aseară la ora 9 și jum. un ușor cutremur de pământ s'a înregistrat în Capitală. Zguduirile au fost foarte slabe și n'au provocat nicio stricăciune.*

La aceiaș oră cutremurul s'a resimțit și la Iași.

x D. M. Teodor, sub directorul serviciului agricol al județului Iași, a făcut azi dimineață o descindere la multe brutării, unde a găsit pâine cu timbre care au mai fost utilizate o dată.

x *Direcțiunea liceului ortodox de fete „Elena Odobescu"* aduce la cunoștința părinților că, în zilele de 13 și 14 Septembrie a. c., va avea loc *examenul pentru obținerea a două burse, externat, cl. I-a.*

Pot participa numai fiicele de preoți, profesori și învățători.

Inscrierile se primesc până în ajunul examenului la cancelaria liceului, Iași, str. Lascar Catargi No. 20.

Lucrările Parlamentului

7 Septembrie

CAMERA. — D-nii *Roșculeț* și *Franasovici* protestează împotriva modului defectuos cum se plătesc pensiile.

D. *Mayer Ebner* vorbește de cauzele paralizării vieții economice.

D-nii *Gh. Pop, Gaspar Muth* și *Aurel Vlad* discută despre doleanțele minoritarilor.

*

SENATUL.—*I. P. S. S. Mitropolit Pimen* arată ca primăria municipiului Iași vinde parcele din terenul din fața bisericii Sft. Neculai Domnesc.

D. *Gusti* promite că va trimite un inspector, care va ancheta cazul.

Se începe discuția proectului de lege pentru prelungirea termenului de înscriere în listele cetățenești.

Cronica cinematografică
de Wratislavius

Trianon: „DOUA INIMI FERICITE"

Sidoli: „M-lle NITOUCHE"

(Continuarea din pagina I-a)

jumătate de veac. Dar, a fost atunci la fel ca și acum, tot atât de proaspătă, tot atât de comunicativă și tot atât rămân de obsedante motivele.

„In colțul străzii Lafayette
„O muzică venea încet...

Cine din noi n'a fredonat aceste melodii, pe drumul spre casă, după ce a aziștat la *„M-lle Nitouche"* fie acum treizeci de ani, fie mai an sau anțârț (când au jucat-o atât de inimos și actorii ieșeni.)

Dar nu numai pentru aceste considerente ne-am oprit aci și la *„M-lle Nitouche"*. Am scris doar pe larg și în repetate rânduri despre nemuritoarea muzică, o dovadă eclatantă de vitalitate, chiar când libretul ne apare azi în lumină extraordinar de naivă (ca să nu spunem arhaic-puerilă.)

Altul este motivul și anume: După ce-am auzit'o în multe rânduri și în curs de decenii, a trebuit să vină fiimul sonor, ca să ne fixeze abia complect imaginile despre locul, intriga și atmosfera autentică din *„M-lle Nitouche"*.

Pentru prima oară ne-a fost dat să vedem o înscenare atât de complectă (chiar și a pasagelor, care în opereta vie se pot numai indica prin câte-va vorbe) și tot pentru prima oară am avut prilejul să auzim muzica glorioasei operete cântată *în text original*, de către *interpreți francezi*. Veți admite cu toți că, oricât ar fi de talentați interpreții altor națiuni, tot mai rămân unele nuanțe, (adesea multe și însemnate) care în mod firesc vor trece neobservate — sau neaccentuate, la aceștia și vor rămâne patrimoniul interpreților autohtoni, compatrioți cu compozitorul sau dramaturgul). Fiind și urmași direcți ai generației, în mijlocul căreia s'a născut și a devenit celebră *„Nitouche"*, evident că și tipurile vor apare în lumina cea mai autentică.

Iată de ce m'a impresionat deosebit atât interpretarea cunoscutului comic francez *Raimu*, când l'am revăzut în *„Floridor-Celestin"*, cât și a talentaților comparși, ce constitue admirabilul ansamblu, și care a fixat pe film nemuritoarea operetă, asigurându'i astfel prin aceasta înfruntarea și mai departe a timpurilor, încântătoarei *„M-lle Nitouche"*.

W.

Fostul ministru Dissescu

a murit otrăvit?

Un senzațional denunț la parchetul de Ilfov

București 8.— Parchetul de Ilfov a fost sesizat de un denunț, prin care se arată că defunctu I G. G. Dissescu, fost ministru, ar fi fost otrăvit, și din această cauză a încetat din viață.

Parchetul a însărcinat pe dl. judecător Manolescu de la cab. 8 de instrucție cu cercetarea judiciară.

Deocamdată se ține cel mai strict secret în jurul acestei chestiuni.

UN CONCURENT AL LUI PICCARD

Ascensiunea în stratosferă a unui american

New-York 8.— Savantul american Millkan intenționează să se ridice astăzi cu avionul la o înălțime de 18 kilometri, pentru a efectua cercetări asupra razelor cosmice.

Millkan a declarat că raidul său va avea o însemnătate mai mare decât recenta ascensiune a profesorului Piccard în stratosferă.

D-sa va încerca să precizeze efectul polului magnetic asupra razelor cosmice, luând și fotografii.

Agricultorii cer extinderea conversiunii

Marea întrunire de protestare dela Huși

Huși 8. — Agricultorii, viticultorii și Federația Economică din județul Fălciu au avut la Huși o mare întrunire de protestare împotriva proectelor de modificare a legii conversiunii. Pe lângă sutele de săteni, fapt demn de a fi remarcat, au luat parte la întrunire și 5 din cei 6 bancheri din Huși. Cu toții au cerut menținerea actualei legi.

Au vorbit d-nii Alex. M. Seulescu, C. Pivniceru, Corlăteanu, Ștefan Gheorghiu, președintele întrunirii, etc.

Toți oratorii au cerut menținerea conversiunii, extinderea ei la orașe, și cu toții s'au ridicat cu indignare împotriva rușinoasei ingerințe a străinătății în afacerile interne ale Țării. S'a votat în unanimitate textul unei telegrame M. S. Regele și următoarea Moțiune:

„Adunarea luând în considerare intențiunea guvernului de a prezenta un proect de lege așa zis modificator a legii asanării datoriilor agricole, proect care de fapt ar duce la ruină o categorie întreagă de cetățeni, dintre cei mai folositori ai țării.

Adunarea apelează la înalta înțelepciune a scumpului nostru Suveran, suprema pavăză a plugarilor, rugându-l respectuos să ia în considerare toată gravitatea situației ce s'ar crea producătorilor de tot felul prin abrogarea sau modificarea actualei legi.

Adunarea respinge cu hotărâre amestecul scandalos al străinătății în afacerile interne ale țării.

In uniunea strânsă cu sindicatele agricole și cu Federația Economică, plugarii din județul Fălciu vor duce cu energie lupta pentru respectarea drepturilor lor câștigate, cerând extinderea asanării și la celelalte categorii sociale cari au avut de suferit în urma vitregilor condițiuni economice ale vremilor de față.

Nu vor ceda în fața niciunei considerațiuni și vor face să triumfe pe orice căi aceste juste revendecări.

Spectacolele zilei

Unde mergem astăzi?..

8 Septembrie

Teatrul Național.— *Relache.*

Teatrul Cinema Trianon. — *„Două inimi fericite"* cu Magda Schneider, Herman Thimig și Georg Alexander; *„Căldrețul deșertului"* cu George O'Brien.

Jurnal sonor *Ufa.*

Cinema Sidoli.— *Panica din Cicago"* cu Olga Tshcekowa, Hilde Hildebrand și Ferdinand Hardt; *Femee contra femee"* cu Betty Compson, Georges Baraurd și micuțul Billings.

Teatru-Cinema Phoenix. — *Relache.*

Cinema Ghelțer. — Relache.

Grădina Pomul Verde. — *„Reizale din cartierul chinezesc"* operetă modernă de Sigel. In rolurile principale Misa Fișzon și Sara Ch'ngold.

Strandul Iașului, (strada Palat). Distracții în aer liber: canotaj, tenis, dans, exerciții gimnastice. Bufet bine asortat.

Accidentul fatal

al unui tânăr din Bălți

Bălți 8.— O nenorocire impresionantă s'a înregistrat în localitate.

Tânărul Alexandru Schiba, în etate de 17 ani, făcând exerciții de gimnastică în podul casei, la un moment dat, a căzut peste o sticlă de petrol. Vasul spărgându-se, bucăți de sticlă i-au intrat în gât și nefericitul băiat a căpătat răni grave și o puternică infecție.

După câteva ore de chinuri, tânărul a sucombat.

— O altă nenorocire s'a întâmplat în com. Sculeni. Săteanul I. Antolie, săpând la o lutărie a satului, o bucată de pământ s'a prăbușit din mal. Săteanul a fost acoperit și ucis.

Cartelul brutarilor. — Brutarii din localitate s'au cartelat. Actualmente funcționează numai 18 brutării iar restul s'au închis.

Proprietarii acestora vor primi lunar o sumă de bani, pentru a nu fabrica pâine.

Comerciale. D-nii Bolboaca și Panaitescu, inspectori c. f. r. au fost în localitate. Comercianții cerealiști exportatori s'au plâns că plătesc pe nedrept 600 lei, la vagon, un plus de taxă.

D-nii inspectori au promis că vor interveni pentru a se satisface cererile cerealiștilor din Bălți.

Ursuleac

Pe jos, spre București

Calvarul unor pensionari

Timișoara 8. — Cu vreo zece zile în urmă am relatat că pensionarii neachitați ai soc. „Reșița" se pregătesc să facă pe jos un drum până la București, ca într'o audiență colectivă, să expună M. Sale Regelui situația lor de înfometați, din cauză că societatea nu vrea să știe nimic de pensiile lor.

Un grup de vreo 60 de pensionari au pornit zilele trecute, dela Reșița, Anina și Bocșa, pe jos la București.

Ultima știre arată că acest grup a trecut de Făgăraș, deci a făcut aproape jumătate de drum până acuma.

INFORMAȚIUNI

x Camera de punere sub acuzare din Galați au respins apelurile d-lor Haimovici din Roman, proprietarul distileriei „Mextaxa" din Răcăciuni (Bacău) și Copolovici din Roman, acuzați de contrabande de spirt. Ei au cerut să fie puși în libertate.

x Legiunea de jandarmi cercetează reclamația sătenilor Dumitru și Gh. Dincă din Șipote.

Fiind la bâlciul din P. Iloaie, ei au fost atacați de câțiva săteni care i-au schingiuit și jefuit de bani.

x D. avocat Al. Blumenfeld din Iași a sesizat decanatul Baroului local cu o plângere gravă. In ziua de 2 Septembrie a. c., avocatul a avut a pleda într'un proces civil la jud. Ocol I Urban din Galați. Judecătorul de ședință însă nu i-a permis să pue concluzii, pe motiv că nu este din Baroul Covurlui. D. avocat Blumenfeld s'a adresat Ministerului de justiție, pentru a se face anchetă.

x D. Atanasiu, șeful gării locale, terminându-și congedul, și-a reluat ocupații.

Primăria Iașului, în jenă financiară,

cere autorităților să-i achite datoriile în sumă de 40 milioane

— Intervenția d-lui primar Bogdan și promisiunile d-lui ministru Mihalache —

Cu prilejul ultimei vizite pe care d. primar P. Bogdan a făcut-o la București, a avut o întrevedere cu d. Mihalache, ministru de interne, căruia i-a relatat situația financiară dezastroasă a municipiului Iași.

DL. P. BOGDAN

Numeroase autorități datoresc comunei Iași sumi importante, care sânt neplătite de ani de zile.

Toate aceste sumi care se datoresc Iașului de către autorități se cifrează la 40 milioane lei. In plus, uzina electrică din localitate are de încasat dela autorități suma de șase milioane lei.

In starea financiară în care se află actualmente municipiul, lipsit de sumele ce i se cuvin, nu se poate continua opera de refacere a orașului.

Promisiunile d-lui Mihalache

Și cu cât se vădește mai mult lipsa de fonduri, cu atât parcă trebuie mai mult de înfăptuit. Astfel se mai adăogă și înființarea de noui cartiere în locul celor distruse de inundațiile din această primăvară.

D. primar P. Bogdan a arătat d-lui ministru Mihalache că nu se poate baza prea mult pe încasările contribuabililor ieșeni, deoarece peste 80 la sută sânt oameni săraci și săraciți.

Ministrul de interne a făgăduit primarului Iașului că va studia chestiunea și că va lua măsuri în consecință.

D. Bogdan a convorbit atunci în această chestiune și cu parlamentarii ieșeni, precum și cu d. N. Costăchescu, președintele Senatului.

D-lor au promis că se vor ocupa în deaproape de această problemă.

Tabloul datoriilor

Azi dimineață d. primar P. Bogdan a primit dela ministerul de interne o telegramă, prin care se cere ca primăria Iași să trimeată tabloul tuturor datoriilor care i se cuvin.

Imediat a avut loc o consfătuire între d-nii primar Bogdan și ajutor de primar N. Georgescu, cu care prilej s'a întocmit tabloul cerut, care a și fost înaintat la București.

*

Se pare că ministerul de interne a hotărât să intervie la toate autoritățile care datoresc Iașului sumi de bani, cerând să le eșaloneze pe un număr de ani.

Se așteaptă răspunsul definitiv al ministerului de interne, după care d. primar Bogdan va pleca la București, pentru a da d-lui Mihalache explicațiile necesare.

Maur Săveneanu

---

x **Crema de lăcrămioare** de zi hrănește) improspătează și catifelează fără luciu fața, aderă pudra perfect și o face invizibilă. Depozit Farmacia Dr. Beceanu, Piața Halei Iași.

„MICUL PARIS“

Marea fabrică de corsete din Iași str. Cuza Vodă 46 (lângă Banca Moldova) lucrează comenzi de burtiere, corsete, sutiene, bandage medicale și lengerie de dame fină, în fabrica proprie, sub directa conducere și supraveghere a marelui special s din străinătate

Signor **MANOIL STERNSCHISS**

MICUL PARIS nu are nici o sucursală
MICUL PARIS roagă a nu fi confundată cu alte firme
MICUL PARIS vinde mai eftin cu 50%
MICUL PARIS repară gratis comenzile prost executate de concurență.

INFORMAȚIUNI

x Dl. Jude instructor Anton Mocănescu, titularul Cab. III, a obținut un concediu de o lună zile.

Lucrările cabinetului vor fi girate de dl. jude I. Cămîrzan.

x Săteanul M. Gh. Cojocariu din Siretel (Baia), jucându-se cu un revolver, și-a împușcat din greșală soția. Internată în spitalul Hârlău, femeia a sucombat.

x D-na Ecaterina Soltuz a cerut scoaterea în vânzare a imobilului din str. Ion Creangă No. 6, proprietatea d-nei Maria Dăscălescu.

x *Convocare.*— Membrii Blocului Pensionarilor din Iași, sunt convocați pentru ziua de 11 Sept. a. c. ora 10 a. m. în sala de Sport și Muzică, pentru a discuta în chestiunea plății restanțelor.

x In ziua de Duminică 11 Septembrie va avea loc în cartierul Socola o întrunire a Sfatului Negustoresc, secția Nicolina-Socola

GRADINA POMUL VERDE

Astă seară Joi 8 Septembrie 1932

SPECTACOL EXCEPȚIONAL DAT IN BENEFICIUL

D-rei Sarah Ghingold

REIZALE DIN

cartierul chinezesc

Operetă modernă cu numeroase cuplete. Muzica de Sighel

cu **MIȘA FISHSON** și **SARA GHINGOLD**

Liceul de Fete al Profesorilor Asociați

„M. Kogălniceanu“

Iași. — Strada Căpitan Păun No. 6 — Iași

Școală particulară cu drept de publicitate

CURS COMPLECT CU 7 CLASE

Inscrierile și reinscrierile au inceput și se fac în fiecare zi dela 9—12 și 4—6.

Taxele reduse—Pentru clasele I-a și V-a taxe excepționale

Directoară, M. POPOVICI

Nu se cunoaște exact

numărul șomerilor din țară

Se vor face statistici speciale pe județe.— Măsurile ministerului muncii pentru combaterea șomajului

Un funcționar superior din localitate și care depinde de ministerul condus de d-l D. R. Ioanițescu, ne declară următoarele cu privire la problema șomajului, adusă acum câteva zile în discuția Camerei:

Statistica șomerilor

— „Odată venit la muncă, actualul ministru a ținut să se ocupe de șomeri.

Cum îi trebuia în primul rând o situație a acestora pe țară, s'a adresat instituțiilor pendinte de minister.

Dar asupra șomajului, noi nu avem nici o statistică riguros exactă.

I s'a furnizat deci d-lui D. R. Ioanițescu statistici aproximative, care apoi au fost centralizate la minister.

Situația nemulțumind pe ministru,—după cum însăși a declarat în răspunsul dat celor două comunicări la Cameră,— a decis să dee dispoziție ca în cel mai scurt timp posibil să i se întocmească situații precise a șomajului pe județe.

Situații care vor trebui să cuprindă pe toți șomerii încă netrecuți în registrele oficiilor de plasare.

Și sunt zeci de mii de elemente încă necatelogate“...

Funcționarii comerciali

— „Apoi, ministrul în expozeul făcut, a declarat că îl preocupă în deosebi funcționarii comerciali rămași pe drumuri din cauza lichidării întreprinderilor și a reducerii afacerilor.

Va lua măsuri să se înlăture din țară elementele străine, pentru a se face loc șomerilor autohtoni.

O comisiune special instituită cercetează posturile ocupate de străini, în vederea înlocuirii acestora cu funcționari comerciali români“.

In concluzie, distinsul nostru informator ne-a declarat că titularul actual de la muncă proectează și alte măsuri practice pentru remedierea șomajului.

p. grancea

In preajma alegerii de rector al Universității

D. P. Bogdan nu mai candidează

D. P. Bogdan, rectorul universității, nu mai candidează la această demnitate.

Și ni-o confirmă:

— „Am fost de două ori reales rector,—și organizarea învățământului superior, nu mai îngăduie o a treia alegere“.

Astfel, după curentul din universitate, d. Petru Dragomirescu decanul facultății de drept, are toate șansele de a fi ales rector.

D.

Comercianții vor putea plăti amenzile în rate

Dispoziția parchetului local

Ieri s'au prezintat d-lui procuror E. Costinescu o delegație din partea comercianților din orașul și județul Iași.

Aceștia au cerut printr'o petiție, să li se admită ca amenzile ce le au, să le poată plăti în rate lunare cât mai mici.

Această cerere o fac, fiindcă sunt în imposibilitate de a plăti amenzile integral, amenzi care variază între 20—30 mii lei.

Și comercianți neputându-le achita, li se emit mandate de arestare de parchet și sunt urmăriți de organele de execuție, fiind expuși astfel să steie și la Galata.

Deaceia mai mulți comercianți între care d. D. Goldenberg din str. A. Panu, Victor Cozma din str. A. Panu, A. Iticovici, Strul Halpern str. Păcurari și Iancu Herșcu au intervenit iar Ministerul de Agricultură și Domenii le-a aprobat ca amenzile lor, care se cifrează la suma de 100 mii lei să fie plătite în rate lunare a câte 1000 lei.

In baza acestei aprobări a ministerului, Dl. Procuror E. Costinescu a promis tot concursul pentru admiterea plății amenzilor în rate.

Imediat Dl. Procuror a dat dispoziții pentru suspendarea mandatelor de arestare emise contra comercianților care nu plătiseră amenzile.

Intre comercianți această dispoziție a parchetului a produs mulțumire.

E. Ghiurtz

Informațiuni

x **Dr. H. Apter** *întorcându-se în localitate, a reînceput consultațiile.*

x Doctorul **Sebastian Pineles** specializat la Paris și Viena în boli de copii și sugaci consultă zilnic 8—10 dim. și 2—5 d. a. în str. Școalei de Arte 9 etaj (lângă soc. Sport și Muzică).

x **Petiții de înscriere** în școli, formular tip, găsiți la magazinul „Cuibul Păsărilor“ str. I. C. Brăteanu 164.

x **Dr. Louis Mendel** reintorcându-se în localitate și-a reluat consultațiile.

x **Dr. Gh. Angelescu** își reia consultațiile de nas, gât, urechi, între 3—5 p. m. în str Cuza-Vodă 42 bis (nou 46).

x Doctorul **BRENER** *specialist mamoș*, boli de femei, consultații de la 2 până la 4 p. m.

x **Transpirația**, lucru neplăcut dar inevitabil în timpul verei se înlătură întrebuințând pudra contra transpirației. **Dermal Werner** De vânzare la Parfumerii. Depozit Farmacia Werner Iași.

x **Bătăturile** le înlăturați sigur cu „Coricol“.

Depozit: Farmacia Polak, str. Ștefan cel Mare.

x Inscrierile și reînscrierile la școala primară de băeți cu drept de publicitate „CULTURA“ se fac zilnic între orele 9—12 a m și 3—6 p. m. în cancelaria școalei din str. Mârzescu 26. E evii săraci și orfani pe lângă că sunt scutiți de taxele școlare mai capătă, cărți, hrană și îmbrăcăminte în mod gratuit.

DOICĂ sănătoasă caută loc. A se adresa în str. L. Catargi No. 37 la Azilul de Bătrîni p. Maria.

DE INCHIRIAT lânga Fac. de Medicină odaie frumos mobilată, având intrare separată, lumină electrică, sobă teracotă și cu acces la baie. A se adresa la Magazinul Ford—d-rei Males.

DE INCHIRIAT 3 apartamente câte 2 camere și bucătărie sau 2 apartamente câte 3 camere și bucătărie în Iași str. Ghica Vodă No. 41. Informațiuni la d. avocat L Serafimi str. Sf. Sava 15.

MOBILĂ de ocazie, în bună stare: bufet, paturi, bibliotecă, 6 scaune, canapea etc. Adresa B. Wachtel strada I. C. Brătianu 198 etaj II.

Evrei!

Procurați-vă un *Mahzor complect*, tradus în românește de Șef Rabin Dr. M. Thenen.— Roș-Hașana și Iom-Kipur, într'un singur volum de 530 pagini, elegant tipărit și legat. Rugăciunile aranjate în șir, fără nevoie de răsfoire. La Iași cartea se află de vânzare la: Libr. Socec str. Cuza Vodă, Libr. Hachette str. Lăpușneanu, D. Herzberg, str. C. Negri și Herș Starck, str. Stihi 14.

Azi la Cinema Gheltzer

3 opere complecte 24 acte

SECRETUL D-rului POISON

cu Conrad Veidt

Femei Pasionate

cu Contesa Esterhazi

A cui e logodnica mea?

cu Fritz Kampers

și o comedie cu Miky Maus

Dr. Leon Ballif

Boli nervoase

Consult. 5—7

Str. Cuza Vodă 23.

(colț cu str. Armeană)

Asociația Culturală a Femeilor Evreice

anunță că inscrierile pentru

GAN IELADIM se fac zilnic la

GRĂDINA DE COPII

în localul școalei „Cultura“

între orele 5-7.

Dr. Gr. Dimitriu

Asistent al clinicei dermato-sifilitică

consultă în fiecare zi între orele

2—4 și 6—8 după amează

str. Lăpușneanu No. 28

Jean Grünberg

oferă pentru înmormîntări evreiești

trăsuri lux pe cauciuc

Un cal lei 60

Doi cai „ 100

de la 10 trăsuri în sus numai 50 lei (cu un cal)

DOCTOR

V. A. Berghiner

Fost Intern și Asistent Universitar

BOLI INTERNE și BOLI DE FEMEI

17 ani de practică

Iași—Str. Săulescu No. 2

Telefon 437

Consult. 8—12 și 2—6

Foot-ball

CALENDARUL MATCHURILOR DE CAMPIONAT

Programul sesiunii sportive de toamnă

In ultima ședință districtuală s'a fixat începerea și desfășurarea matchurilor oficiale pentru campionatul din toamnă.

La aceste campianate va participa și gruparea „Unirea C. F. R.“ din Pașcani, care este afiliată.

In total vor concura șase echipe adică: „Concordia“, „Victoria“, „Textita“, Macabi-Hakoah“, „Generala“ și „Unirea C. F. R.“.

Deci, se vor disputa cinsprezece matchuri de campionat anul acesta. E un frumos progres pe tărâmul foot-ball-ului ieșan.

Din cauza numeroaselor întâlniri și spre a termina la timp campionatele, se va juca câte două matchuri pe Duminică.

Intre timp vor avea loc și matchuri amicale cu echipa divizionară C. F. R. din București, cu „Iahn“ din Cernăuți și cu „Victoria“ din Brăila.

Programul matchurilor a fost clasat astfel: Duminică 11 Septembrie: Victoria contra Generala math amical arbitru d. Stavăr.

17 și 18 Septembrie: Iahn-Cernăuți contra Victoria și Macabi-Hakoah“, amicale-revanșă.

25 Septembrie prima zi de campionat: Generala-Textila și Victoria-Macabi-Hakoah.

2 Octombrie: Unirea C. F. R. Macabi-Hakoah și Concordia-Generala.

9 Octombrie: Generala-Unirea C. F. R. și Concordia-Macabi-Hakoah.

15 și 16 Octombrie: două matchuri amicale cu C. F. R. din București.

23 Octombrie: Concordia-Textila și Victoria-Generala.

26 Octombrie: Concordia-Unirea C. F. R. și Victoria-Textila.

30 Octombrie: Victoria-Concordia și Macabi-Hakoah-Generala.

6 Noembrie: Textila-Unirea C. F. R.

8 Noembrie: Textila-Macabi-Hakoah și Victoria-Unirea C. F. R.

Matchurilor cu „Victoria“ din Brăila, urmează a se fixa data. Deci un campionat destul de bogat care va prilejui spectatorilor întâlniri variate.

Nanu

Vizita la Iași

a unui consilier dela Casație

D. Mandrea, consilier la Inalta Curte de Casație, se află de două zile în localitate. Distinsul magistrat ieșan, a venit să-și vadă mama, care locuește în localitate.

D. Mandrea revede cu mare dragoste orașul său natal,—și câte-va clipe le-am petrecut împreună, vorbind de Iașul de altă dată, de oameni, din vremuri.

Cu o deosebită emoție, distinsul magistrat, trece prin strada Muzelor, unde a copilărit.

Și amintirele readuc la viață o epocă.

Dan

Atacată în stradă

de niște cheflii

D-na Mircea, soția intendentului dela seminarul „Veniamin“, se întorcea astă noapte spre casă.

In apropiere de seminar, i-au ieșit în cale trei indivizi beți care au acostat-o și au început s'o insulte. Unul din ei era funcționar la baia comunală.

Inspăimântată, d-na Mircea a început să strige după ajutor.

Câțiva trecători au sărit în ajutorul victimei. Văzând primejdia de a fi prinși, cei trei indivizi au dispărut.

Poliția a deschis o anchetă.

*

Furturi — A fost dusă la poliție femeia Marusia Grecu din Bul. Elisabeta No. 4, bănuită de furt comis la Zaharia Gontă din str. Săricică No. 16.

— Poliția cercetează pe Mihai Gheorghiu din str. Aduneți No. 45, acuzat că a furat obiecte casnice de a Adela Herșcovici din str. C. A. Roseti No. 24

— Funcționarul fiscal Barbu Neculai s'a plâns poliției că prostituata Liza Răileanu i-a sustras o mie lei.

— In cercetarea poliției se află Haralambe Dumitriu din țicăul de jos No. 19, acuzat că a furat obiecte casnice dela Ilie Madenschi din str Râpei No. 1.

---

x „Chino-vinul Dr. Rătianu“ cu China, Kola, Coca, Gențiană și Glicerofosfat de Calciu întărește organismul dându-i vigoare. Se recomandă convalescenților și anemicilor.

Depozit: Farmacia Dr. Rătianu str. Cuza Vodă 48. 1

INFORMAȚIUNI

x **Starea sanitară** a orașului este staționară. De câteva zile nu s'a mai declarat nici un caz nou de febră tifoidă.

S'au confirmat numai două cazuri suspecte din Țicăul de sus și Ungheni. Au mai rămas la spitalul „Izolarea“ 26 bolnavi de febră tifoidă și 2 sub observație.

Dintre celelalte boli, scarlatina numără 28 cazuri, malaria 9 cazuri și difteria 8.

x Astăzi dimineață la ora 9 jumătate, pe când trenul 540 spre Botoșani se apropia de stația Verești, a surprins o căruță.

Locomotiva a tamponat căruța cu atita violență, încît a asvârlit-o într'un șanț, omorând caii și rănind grav pe căruțaș, care a fost transportat la spital.

x Din inițiativa societății culturale studențești „Moldova Intregită“, în curând se va constitui Banca populară „Meșeceul“, Soc. coop. cu răspundere nelimitată.

Subscrierile de părți sociale se fac zilnic la sediul Soc. Păcurari No. 9. In conducerea băncii intră un mare număr de profesori universitari.

x Comerciantul Iancu Kohn din str. Brândușa No. 2, a introdus ieri la tribunalul comercial cerere de lichidare judiciară.

x Locuitorul Strul Zeilic din Podul-Iloaiei a reclamat poliției că a încredințat căruțașului Ghiță Ionescu o cantitate de grâu, pentru a o duce la moara „Dacia“.

Căruțașul însă a vândut marfa unor negustori, însușindu-și banii. El a fost arestat.

ULTIMA ORĂ

CAUZELE CRIZEI DELA NOI

-- Părerea experţilor străini. -- In contrazicere cu d. Rist. --
— Raportul ce va fi înaintat Ligii Naţiunilor —

Bucureşti 8. — După audienţa pe care au avut-o la Suveran experţii străini s'au întrunit în consiliu la Athenée Palace.

Ei au încheiat un raport care va fi prezentat Ligii Naţiunilor. Raportul cuprinde părerea comună a experţilor cu privire la cauzele crizei dela noi, părerea care este diferită de aceia a d-lui Rist.

In timp ce d. Rist, în raportul d-sale făcut sub trecutul guvern al d-lui Iorga, arăta că motivul principal al crizei din România este dezordinea ce domneşte în administraţie, experţii Ligii Naţiunilor, în raportul lor susţin că criza se datoreşte conjuncturei economice mondiale, adică reducerii preţului produselor şi micşorării puterei de consumaţii.

Experţii străini vor mai rămâne la Bucureşi câteva zile, pentru a termina ultimile lucrări.

D. Di Nolla pleacă Sâmbătă. Unul sau doi experţi vor rămânea maximum la 15 Septembrie.

Spre sfârşitul lunei, când se deschide la Geneva, sesiunea Ligii Naţiunilor, experţii vor prezenta sub-comisiunii financiare raportul asupra situaţiei din România

Când se închide parlamentul ?

D. Mironescu susţine că va trece legea conversiunii

Regele a plecat aseară la Sinaia. In discursul său de răspuns la comisia Camerei, precum se ştie, Suveranul a spus destul de răspicat că parlamentul ţine şedinţe inutile şi astfel se fac cheltueli mari fără nici un folos.

Această declaraţie a suveranului a avut darul să provoace printre guvernamentali un curent pentru închiderea grabnică a corpurilor legiuitoare, Unii anunţă chiar că sesiunea parlamentară se închide Sâmbătă.

Cei mai mulţi însă susţin că parlamentul va mai rămânea deschis până la 15 Septembrie, sau poate chiar mai mult.

In special d. Mironescu cere prelungirea seziunii intrucât doreşte neapărat să treacă acum modificarea conversiunii.

Precum se ştie, d. Mironescu a făcut din această chestiune un punct principal al programului d-sale, ameninţând cu demisia în cazul când nu i se acordă satisfacţie.

*

D. Maniu a plecat ieri la Cluj, de unde se va duce la Bădăcin.

Peste câteva zile d-sa se va reîntoarce în Capitală şi abia atunci se vor relua discuţiile cu privire la modificarea conversiunii, spre a se lua o hotărâre definitivă.

Primăria se aprovizionează cu grâu

In urma unor consfătuiri care au avut loc la primărie între reprezentanţii blocului cetăţenesc şi d. primar P. Bogdan, s'a hotărât ca primăria să se aprovizioneze cu grâu, spre a putea para intenţiile morarilor de a scumpi din nou faina.

In urma ace tui fapt, un delegat al primăriei şi un reprezentant al blocului cetăţenesc au plecat azi dimineaţă în provincie să cumpere cantităţi mari de grâu.

La primărie s'a alocat un fond special pentru acest scop.

*

D. primar Bogdan a inspectat brutăriile ieşene şi a constatat că pâinea neagră se fabrică în chip nepermis.

Se aşteaptă rezultatul analizelor de făină, după care se va impune morarilor şi brutarilor, tipurile de făină şi pâne pe care să le fabrice.

Cu prilejul inspecţiei s'a găsit şi o cantitate de pâine cu lipsă la cântar, care a fost confiscată. inspecţiile la brutării se vor face zilnic. *S. Maur*

INFORMAŢIUNI

x *Repararea străzilor.*— Azi dimineaţă d. primar P. Bogdan a continuat să studieze lucrările edilitare care urmează să se facă în cursul toamnei.

Intre altele s'a hotărât să se refacă strada Socola.

In acest scop s'au comandat 20 vagoane prundiş, lucrările urmând să înceapă în cursul săptămânii viitoare.

Sezizat de o informaţie apărută ieri în „Opinia" d. primar a dispus să se refacă şi strada Eternităţii.

x Azi dimineaţă d. primar P. Bogdan a inspectat cartierul sinistraţilor din Galata. D-sa a rămas mulţumit de felul cum se construesc casele în noul cartier şi a împărţit ajutoare sinistraţilor.

x Comerciantul Vasile Alcazi din Com. Corneşti (Iaşi) a reclamat parchetului că d. Iosef Fălister din str. Armeană No. 12, a introdus o reclamaţiune în care l-a semnat fără ştirea sa, în contra comerciantului Iosub Herşcu din str. Adamache.

In acest sens s'au mai introdus alte cereri.

Parchetul cercetează.

x Poliţia cercetează pe Aneta Hârjobescu din str. Ferbinte No. 3, acuzată de furt de către D-tru Ionescu din mahalaua Frumoasă.

ORA 3

S'a pregătit un atentat
contra preşedintelui Spaniei

Madrid 8.—In Spania continuă în mod răzleţ manifestările revoluţionare.

Astfel lângă Barcelona un grup de 300 ţărani a încercat să pue stăpânire pe nişte terenuri. A intervenit garda civilă şi a tras în mulţime. Sunt 25 grav răniţi.

La Cadix, cu prilejul unei serbări, s'a găsit pe tribuna autorităţilor o bombă cu dinamită. La aceste serbări urma să vie şi d. Zamora, preşedintele republicei.

Se fac severe cercetări pentru descoperirea celor care au pregătit atentatul.

D. Maniu, majorităţile şi conversiunea
Declaraţiile şefului naţional-ţărănist

Bucureşti 8.—Inainte de a pleca la Cluj d. Maniu a declarat că majorităţile sprijină fără condiţie guvernul. In ce priveşte proectul conversiunii, desigur, parlamentarii sunt liberi să ceară modificări. Eu personal însă — a spus d. Maniu—sunt pentru proectul guvernului şi nu-i voi face nici o dificultate.

*

Cercurile guvernamentale declară că nu este vorba ca parlamentul să iee vacanţă pe câteva zile. In ce priveşte închiderea sesiuni parlamentare nu s'a luat încă nici o hotărâre definitivă.

Sinuciderea directorului
unei mari case de filme

New-York 8.—In vila lui din Hollywood, a fost găsit mort Paul Bern, direciorul marei case de filme Metro-Goldvin-Meyer.

El şi-a tras un foc de revolver în cap, în faţa oglinzii. Cauzele actului disperat nu se cunosc.

Datoriile trebuesc plătite
Dezbaterile dela Stresa

Stresa 8.—La conferinţa dela Stresa a luat cuvântul d. George Bonnet reprezentantul Franţei.

El a declarat că toate statele trebue neapărat să-şi plătească datoriile, întrucât numai astfel se poate menţine încrederea între naţiuni.

Declaraţia a fost aplaudată provocând o bună impresie.

DIVERSE

Bucureşti 8 — Examenele de diferenţă dela şcolile comerciale la liceu au fost fixate pentru ziua de 12 Septembrie.

— New-York 8.— La graniţa dintre Bolivia şi Paraguai au reînceput luptele între cele două ţări.

— Fluviul Rio Grande revărsând, a provocat mari inundaţii.

— La marile burse s'au înregistrat semne de înviorare. Se observă fermitate şi încredere în special la bursele din New York, Paris şi Berlin.

— Paris. 8— Guvernul francez a amânat trimiterea notei de răspuns către Germania pentru Vinerea viitoare.

FRANŢA RASPUNDE GERMANIEI
că nu admite sporirea armamentului
— Nota franceză a fost întocmită —

Paris 7. — Ieri a avut loc un nou consiliu de miniştri, în care d. Herriot, titular la externe, a citit răspunsul pe care l-a întocmit la nota Germaniei.

Se ştie că prin aceastâ notă, Reichul a cerut egalitate de tratament şi dreptul de a-şi spori armata.

Prin nota redactată de d. Herriot, Franţa răspunde că nu poate satisface cererea Germaniei, întrucât această cerere tinde la sporirea înarmărilor, distrugând astfel toate eforturile făcute de lumea întreagă pentru dezarmare.

Astăzi se întruneşte din nou consiliul de miniştri, spre a da notei de răspuns formă definitivă. Apoi d. Herriot va prezinta spre semnare d-lui Lebrun, această notă, ce va fi trimisă probabil mâine la Berlin, unde d. Ponçet, ministrul Franţei, o va preda d-lui Von Neurath, ministrul de externe al Germaniei.

*

Ca o consecinţă a acestei situaţiuni, pare aproape inevitabilă amânarea conferinţei dezarmării. Se va încerca mai întâiu ca statele să ajungă la un acord pe chestia cererii Germaniei şi abia apoi se va anunţa data conferinţei. Altmintrelea, dacă reuniunea ar avea loc în împrejurările de faţă, ea s'ar încheia cu un eşec aproape sigur.

REICHSTAGUL VA FI DIZOLVAT
şi se vor face noui alegeri în Germania

Berlin 8.— Dizolvarea Reichstagului este iminentă. Aceasta cu atât mai mult cu cât tratativele dintre hitlerişti şi centru n'au dus la nici un rezultat.

Luni va avea loc a doua şedinţă a parlamentului. Cancelarul Von Papen va ceti programul guvernului. Marţi vor începe dezbaterile, reprezentanţii tuturor partidelor urmând să-şi fixeze atitudinea asupra acestui program.

După ce discuţiile se vor încheia, se va pune chestiunea de încredere. Toate ziarele susţin că Von Papen nu va obţine încrederea parlamentului.

In consecinţă cancelarul va face uz de decretul de dizolvare a Reichstagului, pe care îl are în buzunar.

Apoi, modificându-se unele articole din legea electorală, şi anume în special cel cu privire la vârsta alegătorilor (cerându-se o etate mai mare decât cea de până acum), — se va proceda la efectuarea de noui alegeri care vor avea loc în termenul legal de 60 zile.

ATAC BANDITESC CU PERIPEŢII
LA MARGINEA CAPITALEI

Bucureşti 8. — Un îndrăzneţ atac banditesc s'a produs în cursul nopţii pe şoseaua Vergului, la intrarea în Bucureşti.

Pe la ora 12 jumătate noaptea şase bandiţi înarmaţi au intrat în curtea fabricei Bejenaru. Tâlharii, cunoscând probabil locul, s'au îndreptat direct spre biuroul unde se afla casa cu bani.

Când au ajuns aproape de uşa biuroului, au fost însă simţiţi de căruţaşul Constantin Manu, care dormea în curte.

Acesta, neştiind că fabrica a fost călcată de bandiţi, îa întrebat cu blândeţe dacă sunt oameni nevoiaşi şi dacă caută vre'un adăpost.

In loc de răspuns, bandiţii au tras mai multe focuri de revolver. Căruţaşul înspăimântat, a fugit în casă unde se afla soţia lui şi au baricadat uşa. Femeia a deschis o fereastră şi a început să ţipe după ajutor.

Dar în clipa ceia a fost lovită de către un bandit cu tocul revolverului în cap. Biata femeie a căzut jos în nesimţire.

Căruţaşul, văzând că viaţa îi este în primejdie, a spart cu o scândură lampa de gaz şi a sărit în curte printr'o fereastră dosnică. Manu ajuns pe şosea, a început să strige după ajutor.

Tocmai atunci venea din capătul şoselei un automobil în care se aflau d. Jean Demetrescu, proprietarul restaurantului „Mircea" şi un sublocotenent.

Maşi a s'a oprit şi după ce căruţaşul le-a explicat situaţia, au pornit cu toţii spre fabrică. Bandiţii nu s'au dat însă bătuţi. Ei au atacat automobilul cu focuri de revolver, şoferul fiind uşor rănit de un glonte. D. Jean Demetrescu a ordonat şoferului să dea viteză maximă şi să treacă cu maşina peste bandiţi. Tâlharii, epuizând între timp gloanţele, au fost nevoiţi să dispară.

Din străinătate

TRAGEDIA UNEI FAMILII

Oslo 8.— Un puternic incendiu a izbucnit în cursul nopţii la o vilă din Noetteroei.

In vilă se afla o doamnă cu cinci copii ai ei, în vârstă dela unu până la cincisprezece ani.

Toţi au murit în flăcări.

*

Paris 8 — Conferinţa economică mondială, care urma să aibă loc în Decembrie sau Ianuar va fi amânată.

Deasemenea va fi amânată şi conferinţa internaţională a petrolului.

x **„Crema Miraculoasă"** distruge petele de pe obraz, albeşte şi catifelează pielea, dându-i o fineţă deosebită şi un parfum delicios. Depozit: Farmacia Dr. Rătianu, Str. Cuza Vodă 48. Se trimite contra ramburs ori unde s'ar cere. 1

CARE ESTE MANIA LUI GORGULOV
PĂREREA UNUI MARE PSIHIATRU FRANCEZ IN FAVOAREA GRAŢIERII

Paris 8. — Avocaţii Céaud şi Roger au depus la comisiunea de graţieri, un memoriu pentru sprijinirea cererei de graţiere introdusă de d-na Gorgulov, pentru asasinul preşedintelui Doumer.

Odată cu acest memoriu s'a depus şi o scrisoare a profesorului dr. George Dumas, membru al Academiei de medicină, în care eminentul psihiatru declară că Gorgulov este bolnav.

„Gorgulov îmi pare a se apropia mult, prin mentalitatea sa, spune doctorul, de maniacii regicizi, sau magnicizi".

Doctorul îşi exprimă credinţa că starea lui Gorgulov se explică prin tendinţe maniace şi că asasinul are nevoie nu de justiţie, ci de medicină mintală.

Bombardament din avioane
în regiunea Pekingului
— Incendierea unui oraş —

Tokio 8.— Bandiţii chineji au continuat atacurile la graniţa mandciuriană. Ei au pătruns pe teritoriul Mandciuriei, unde s'au dedat la devastări şi cruzimi neînchipuite.

Bandele, după ce au terorizat oraşul Timasua, iau dat foc în diferite părţi.

*

Peking 8.— Atacurile japoneze au continuat şi în cursul zilei de ieri. Două avioane au bombardat regiunea, distrugând în bună parte calea ferată spre Peking.

Inlocuirea ministrului Cehoslovaciei

Bucureşti 8.— D. Jiserski, fostul ministru al Cehoslovaciei la Bucureşti, a fost ieri în audienţă la rege, căruia ia prezentat pe succesorul său d. Pika. Seara d. Vaida a oferit un banchet în onoarea d-lui Jiserski.

x In legătură cu proectul de contopire a unor şcoli israelito române din localitate, direcţiunea şcolii „Steaua" ne înştiinţează că n'ar putea accepta vreo fuzionare, deoarece are locurile completate, iar unele clase sânt chiar suprapopulate.

x D-na Haia Şmilovici din Str. Descălicătoarei No. 28 s'a plâns poliţiei că ginerele ei Herş Bercovici i-a furat dintr'un cufăr 1800 lei.

x Locuitorul Cuparencu Gh. din str. Foca No. 2 a reclamat poliţiei că în fiecare seară locuinţa d-sale este atacată de hoţi.

Astănoapte, răufăcătorii au pătruns în casa lui şi l-au prădat.

x In lista de declarări în stare de faliment din Paris, apărută în ziarul „Le Matin", e trecută şi următoarea firmă:

„Anton Sotiriu, antreprenor, 1 bis strada de Lanneau".

De ce să nu avem faliţii noştri şi la Paris, — ar zice azi Caragiale!

x In spitalul de izolare, se găsesc nouă bolnavi de malarie.

Dar mai sânt bolnavi sute de ţărani, care nu pot fi ajutaţi, căci insuficienţa de personal inferior medical, paralizează ori ce bună voinţă a medicilor de plasă.

x Ni se comunică că la un liceu din localitate nu se eliberează diplomele de bacalaureat, până ce solicitanţii nu cumpără şi o fotografie care reprezintă grupul ab o venţilor liceului. Credem că dispoziţia aceasta e vexatorie, mai ales că tabloul costă 200 lei, ceiace-i o sumă în aceste vremuri.

x Serbarea care trebuia să aibe loc aseară la Strandul Iaşilor s'a amânat pentru Duminică 11 Sept. a. c. Serbarea începe la ora 6. Vor fi diferite distracţii concurs de catonaj. Dans. Iar la ora 12 va fi aleasă Miss Strand.

Premiile vor fi împărţite pe categorii. Aceasta va fi cea mai frumoasă serbare a sezonului.

x Vineri, Sâmbătă şi Duminică vor avea loc pe terenurile de la strand concursurile de tenis organizate de Tenis-Clubul ieşan pentru regiunea Moldovei.

Vor putea participa concurenţi din toată provincia. Inscrierile se mai primesc la casieria strandului până la începerea concursurilor.

DOCTORUL
C. GANCEVICI
Medic primar al Sanatoriului BARNOVA
în timpul verii va da consultaţiile pentru
BOALE DE PIEPT
Luni, Miercuri, Vineri, începând de la ora 12 a. m.
IAŞI—PIAŢA HALEI
(Farmacia Beceanu)

ECOURI

x **La „MOCA" găsiţi cele mai frumoase şi eftine cadouri pentru Sf. Maria.**

x Cercul cultural „Umanitatea" organizează un mare festival artistic care va avea loc în curînd. La acest festival îşi va da bine voitorul concurs reputatul artist Miţa Fischsohn.

x *Frumuseţea* e una din cele mai puternice arme ale femeei. Crema de zi *Khasya* vă face şi vă menţine frumoase. Depozit: Farmacia Polak str. Stefan cel Mare.

DOAMNA DOCTOR
Zenobia Vitner-Rosenthal
reîntorcându-se în localitate şi-a reluat consultaţiunile de la 2—5 p. m. str. Cuza Vodă No. 9.

SALONUL DE MODE
„GHIZELLE"
din str. Alexandri No. 6
face cunoscut că a primit un mare transport de pălării de damă, modelele cele mai noui, pe care le vinde cu preţuri reduse.

Publicaţiune

No. 5900 din 6 Septemb. 1932

Se aduce la cunoştinţa celor interesaţi că în ziua de 26 Septembrie 1932 orele 13 din zi se va ţine în localul Prefecturei de judeţ situată în str. Palat Iaşi, licitaţie publică cu oferte prin bună învoială pentru aprovizionarea a 330 stâlpi stejar necesar liniilor telefonice din judeţ.

Licitaţia se va ţine în conformitate cu art. 88-110 inclusiv din Legea Contabilităţei Publice, Regulamentul O. C. de L. şi normele publicate în Monitorul Oficial No. 127 din 4 Iunie 1931.

Toate persoanele care vor lua parte la licitaţie vor depune pe lângă oferta şi o garanţie de 5 la sută din valoarea furniturei oferite, iar oferta se va face numai în conformitate cu caetele de sarcini cari pot fi văzute în ficcare zi de la ora 11—12 a. m. în localul Prefecturei din strada Palat.

Prefect delegat, Ioan Pătru
Şef Serv. financiar, Ch. Popovici

ANUL XXVIII No. 7611

3 LEI EXEMPLARUL

SAMBATA 10 SEPTEMBRIE 1932

OPINIA

ZIAR POLITIC COTIDIAN

OPINIA BON No. 35

ABONAMENTE

Lei 1000
„ 500
„ 300

ATELIERELE IAȘI.—STR. LĂPUȘNEANU 37

Fundațiunea „Regele Ferdinand I"
București
Str. Știrbei
(Adm...

Iarăși politica palatistă

DISCUȚIA RESTAURAȚIEI LA CAMERĂ ȘI EXPLICAȚIILE D-LUI DR. N. LUPU

Faimosul „act dela 4 Ianuar" a venit din nou, — inoportun și tardiv—în discuțiune publică. Raportorul Camerei pentru răspunsul la mesaj a deschis discuția, analizând atitudinea d-lui dr. N. Lupu în chestia dinastică, în vremea când fostul ministru țărănist a părăsit partidul prezidat de d. Maniu.

Și bine înțeles, d. dr. Lupu a răspuns pe larg (însă—în treacăt fie zis—fără a reuși să îndepărteze impresia că s'a numărat printre adversarii restaurării monarhice).

O discuție inoportună și tardivă, iscată din senin, fără nici un interes public actual. După atâta timp dela restaurarea monarhică—admisă necondiționat de țara întreagă—nu mai trebuesc ridicate aceste chestiuni care zgîndăresc un trecut înmormântat, deoarece n'aduc folos nici țării, nici Coroanei.

Dacă se ridică totuși, la anumite intervale, deschizându-se capitole de istorie politică, insinuante și pătimașe, explicația e lesnicioasă.

•

Am avut și avem regim democratic pe hârtie. „Toate puterile emană dela națiune".. în textul Constituției. În realitatea practicei politice, totul emană dela Palat. Fruntașii vieții noastre publice dau târcoale Tronului și caută să se insinueze, pentru a-și atrage favoarea regală.

Iată geneza repetatei discuții — ajunsă tardivă și inoportună — asupra Actului dela 4 Ianuar.

In speranța de a-și consolida situația la Palat și a micșora șansele adversarului de a veni la putere, un politician sau partid caută prilejul să amintească atitudinea „anti-carlistă" a adversarului în chestie.

Și tot din pricina sistemului nostru de politică palatistă, persoana atacată sare îndată cu explicațiuni, negându-și trecutul, dând interpretări meșteșugite și făcând mărturisiri de ultra devotament pentru Coroană.

*

In aceiaș sferă a politicei palatiste intră și metoda „șahului la Rege".

Ultra devotamentul pentru Coroană este deobicei manifestațiunea zgomotoasă a celor dela putere, sau a celor dintre opozanți care nu și-au pierdut nădejdea unei sigure și apropiate chemări la guvern. Când această nădejde începe să slăbească, opozantul devine un „fanatic al constituționalismului" și începe a atrage atenția Coroanei că... își depășește prerogativele!

Un drum în această direcție și-a deschis acum și d. dr. Lupu, prin lămuririle d-sale dela tribuna Camerei: că în numele constituționalismului, va fi la nevoe și împotriva Coroanei etc. etc. Adica, aproape „șah la Rege". Pe această cale e mult mai avansat d. mareșal Averescu, și chiar d. Iorga care, decând a căzut în opoziție, are accese revoluționare.

Asemenea pe vremuri, naționaliștii țărăniști deveniseră „carliști" ca o răzvrătire contra Regenței fiindcă-i ținea în opoziție. Astăzi nu mai sânt revoluționari fiindcă n'au interes.

Și în rezumat, facem mai departe, cu toții, aceiaș **politică balcanică**, *manifestată de trei sferturi de veac, și cu rezultatele nenorocite pe care, mai clar ca oricând, le vedem astăzi.*

In cumpăna mare a vremii, trebuește neapărat astăzi altă concepțiune, alt devotament, altă acțiune a păturei noastre diriguitoare.

X.

INCORDAREA RAPORTURILOR IN APUS

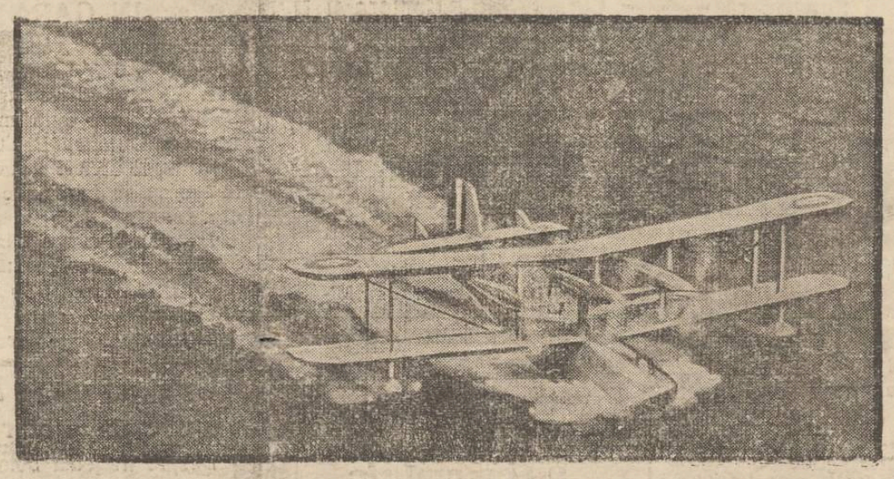

Se știe că cererea Germaniei cu privire la sporirea armamentului a provocat mare enervare în Apus. Autoritățile germane susțin chiar că avioane și vapoare străine, în special engleze și polone, au început să spioneze coasta nordică.

In clișeu: un hidro-avion misterios care a inspectat țărmul german; în dreptul insulei Sylt.

Insemnări plastice

EXPOZIȚIA DE SCHIȚE ȘI PICTURI

a d-lor ing. Cezar Cristea și Victor Georgescu

De curând s'a amenajat în sala „Ileana" a librăriei „Cartea Românească" din str. Lăpușneanu, o expoziție de schițe și picturi, a d-lor ing. Cezar Cristea și Victor Georgescu, student la Academia de Belle-Arte.

D. ing. Cezar Cristea expune un grup de figuri ieșene. Maniera d-sale se situează între desen și caricatură. Capetele au une e nuanțe caricaturale; decorațiunea însă este mai mult desemn.

In genere schițele ne redau ca plasticitate trăsătura caracteristică a figurei. Dintre caricaturile mai reușite, notăm acelea ale d-lor Prof. Ioan Simionescu, Mihai Sadoveanu, prof. Dan Badareu, Anibal Ciurea, G. Topârceanu, Aurel Ghițescu, Vasiliu-Voinea, Cavalerul de Zotta, etc.

D. Cristea este la prima d-sale expoziție și ne face promisiuni din cele mai elocvente. E un debut plin de speranțe. Expoziția d-lui Cristea merită a fi vizitată.

*

Concomitent cu d. Cristea, expune și d. Victor Georgescu, student la Academia de Belle-Arte. D-sa prezintă un număr de 30 picturi în aquarelă și uleiuri, în majoritate reușite. Câteva peisagii rurale, mai multe portrete și un mare număr de flori compun expoziția d-sale.

Caracteristica expozantului este simplicitatea îmbinată cu o redare clară a liniilor care trebuesc puse în evidență.

De pildă, naturaleța bine exprimată în tabloul No. 23 („Fetița") care reprezintă o copilă naivă, într'o atitudine de simpatică inocență. Un alt tablou care merită a fi relevat este „Biserica Sft. Sava".

In general, tablourile d-lui Georgescu, tânărul expozant dela „Cartea Românească", sunt lucrate cu grijă și îndemânare relevând un talent în deplină formație.

Al. Nestor

Lumea înebunește!..

Statistica ciudată a unui englez

Lumea e pe cale să înebunească?

Un statistician englez, pe bază de cifre, anunță că peste trei secole, nu se va mai găsi în Europa nici un om cu creerul sănătos.

Calculul său este următorul:

In 1859 proporția nebunilor era de 1 la 535; în 1897 de 1 la 312; în 1926 de 1 la 150.

Dacă proporția continuă tot așa, în 1977 vom avea de unu la sută, iar în anul 2139, unu la unu.

Adecă toată lumea va fi nebună!.. Dar atunci nu va fi nimeni care să-și dea seama!..

Dinții lui Pershing

Pățania nostimă a generalului american

Un ziar american relatează următoarea nostimă întâmplare, al cărei erou este generalul Pershing, fostul comandant al armatei americane.

Acum câtva timp, sfătuit de dentistul său, generalul și a extras trei dinți. A doua zi el află din ziare că dinții au fost vânduți cu câte 1200 lei unul de către puțin scrupulosul dentist la amatori de suveniruri glorioase.

Generalul se supără și însărcină pe ofițerii din anturajul său să caute imediat în tot New-Yorkul și să-i aducă neapărat dinții.

Când ofițerii s'au înapoiat, au constatat că adunaseră în total... 175 dinți, ce li fuseseră aduși drept cei 3 autentici ai generalului Pershing.

DIN TOATA LUMEA

Cauzele morții.— Un statistician cehoslovac prezintă numai din punct de vedere medical următoarele cifre asupra cauzelor pentru care mor oamenii:

Din o mie de decese, 109 se datoresc îmbolnăvirei cordului; urmează apoi 107 cazuri produse de slăbiciunea fizică adusă de bătrânețe; tuberculoza 98 cazuri; cancer 93 morți; desinterie și catar stomacal 80 cazuri; slăbiciune din născare sau naștere prematură 79 cazuri; pneumonie 69 cazuri; diferite boli cerebrale 32 la mie. Restul deceselor provine din boli de nervi, de sânge, de respirație, etc.

*

Căsătoria în Persia.— In Persia există până acum o lege care permitea căsătoria copiilor la vârstele cele mai fragede. Chestiunea a venit în discuția parlamentului persan și s'a întocmit o nouă lege, prin care se reglementează dreptul de căsătorie: pentru femei la 16 ani și pentru bărbați la 18 ani. Deasemenea s'a acordat femeilor persane dreptul de a cere divorțul, drept pe care-l aveau până acum numai bărbații.

Asociația feministă persană care de câțiva ani ducea o vie campanie pe această temă, a obținut un succes frumos.

*

Metropolele lumii.— Anul acesta s'a întocmit o nouă statistică cu privire la cele mai mari metropole ale lumei. S'a stabilit că orașele cu cea mai numeroasă populație continuă a fi New-Yorkul și Londra.

E interesant de relevat că în anul 1800 aceste două mari metropole aveau o populație ceva peste o sută mii locuitori, adică atât cât are astăzi Iașul.

*

Logodit de 43 ori.— La Belgrad a fost arestat lucrătorul Obradovici.

Deși căsătorit, el era logodit în mod oficial cu 28 fete din orașul său.

Câteva logodnice au aflat faptul și l-au dat în judecată. Cu acest prilej s'a aflat că Obradovici s'a logodit în ultimi cinci ani de 43 de ori, cu fete din diferite orașe.

*

„Bunica" broaștelor. — Se pare că broaștele țestoase ajung la o vârstă foarte înaintată, când au un mediu bun.

Astfel, la Londra, se află o broască țestoasă care a împlinit anul acesta 200 ani. In parcul zoologic din capitala Angliei se găsesc în plus mai multe broaște a căror vârstă variază între 100 și 200 ani.

Un regulament de control sanitar

al primăriei Iași

In cursul săptămânii viitoare se va întruni la primărie comisiunea specială numită de primar, pentru a alcătui un regulament de control sanitar, în virtutea legii care dă municipiului acest drept

FILME ȘI ACTORI

DUBLINGUL

SPRE FILMUL INTERNAȚIONAL

Când s'a introdus filmul vorbitor și sonor, casele de cinema s'au găsit în fața problemei dispariției „filmului internațional". Adică a producției care să poată trece deopotrivă de ușor pe ecranele din America și Europa.

Ori, afară de câteva mici excepții, filmul vorbit în englezește nu era bun pentru Europa, și cel vorbit în germană sau franceză nu putea merge peste ocean.

Problema prezinta și o lovitură financiară pentru casele de cinema care învesteau în filmul sonor mai mult decât în cel mut și apoi venitul era mult mai mic.

Soluționarea acestei chestiuni n'a întârziat: a apărut „dubling"-ul. Același film cu aceleași vedete putea fi transpus în cele trei limbi principale: engleză, germană și franceză, prin dublarea artiștilor, numai la vorbit. Așa se explică că s'au putut vedea principalii artiști americani, vorbind în filme germane sau franceze, iar cei europeni în filme americane.

Prin aceasta însă s'au declarat nemulțumiți actorii, care susțin că jocul este denaturat de vocea care nu e a lor. Și au dreptate. Nu de mult am văzut un film vorbit în franțuzește de americanul George Bancrofft. Ori între artist și vorbă era o disproporție colosală. Și același lucru în mai multe filme cu „dubling".

Acest fapt a determinat unele vedete să învețe mai de grabă cele trei limbi principale, pentru a vorbi singure în toate versiunile.

Marlene Dietrich, Lilyan Harvey, Maurice Chevalier, Adolphe Menjou, Greta Garbo, Ramon Novaro și alții nu mai au nevoie de „dubling".

Urmând exemplul lor, toate celelalte stele învață cu asiduitate limbile necesare.

Și numai așa va putea exista cu adevărat „filmul internațional".

I. p.

Cinematograful care ucide

Precum am relatat, la Paris o tânără fată de 17 ani și-a pus capăt vieței, aruncându-se dela al șaselea etaj, pentrucă tatăl e, n'o lăsa să facă cinema.

Un ziarist francez relevă cu acest prilej și soarta tragică a unei manucuriste americane, Estelle Windsor, care fusese angajată de un regisor new yorkez, pentru asemănarea ei perfectă cu Lia de Putti. Cariera ei era asigurată pentru multă vreme.

Dar Lia de Putti, pe care tânăra americană o dubla, încetă din viață. De a doua zi fosta manicuristă a îngrășat rândurile figuranților din Hollywood. Asemănarea ei cu artista defunctă era un motiv pentru a i se refuza orice serviciu.

După câteva zile de mizerie și foame a urmat sinuciderea.

Diferite știri

— *Cunoscuta artistă* Lilian Gish a declarat că a decis să părăsească ecranul, pentru a se dedica teatrului.

La deschiderea stagiunii de toamnă ea va juca la New York în „Dama cu Camelii".

— *Maurice Chevalier* care a filmat până acum numai în America,—va turna curând în Franța. In acest scop el a căzut de acord cu cunoscutul regisor René Clair. Ziarele franceze își exprimă credința că Chevalier și Clair vor putea da cel mai bun film făcut până acum în studiourile franceze.

— *După dispariția lui Rin Tin-Tin*, și rivalului celebrei vedete canine a încetat din viață.

Astfel, într'un spital din Londra a sucombat câinele Bob, care a turnat în numeroase filme englezești. Câinele era proprietatea unui chelner, care-l cumpărase cu cinci șilingi.

Un duce cere

să fie mecanic de tren

Ca și regele Boris al Bulgariei, ducele spaniol De Saragosa se interesa mult de conducerea trenurilor și de mecanismul locomotivelor.

Cu toate că i s'a interzis la Curtea spaniolă să continue a face acest sport, el îl executa totuși în ascuns.

Acum, după schimbarea regimului, deslegat de obiceiurile Curții spaniole, ducele a prefecut sportul său în profesie și a cerut guvernului spaniol să-i se încredințeze conducerea unui tren.

Medicină socială

COMBATEREA BOLILOR VENERICE

IN CADRUL ACTUALEI LEGI SANITARE

Combaterea bolilor venerice a preocupat și preocupă încă și azi pe acei cari se îngrijesc de sănătatea publică.

Lupta contra pericolului venerian este din cele mai grele, mai grea chiar decât lupta împotriva bolilor infecto-contagioase: febră tifoidă, scarlatină, etc. In cazul acesta din urmă boli, medicul este chemat să lupte împotriva unui rău pe care nimeni nu-l tăgăduește și nu are interesul să-l ascundă, iar pacienții acceptă cu destulă bunăvoință tratamentul medical. Deasemenea, cu mici excepții, cu cazurile acestea publicul dă medicilor tot concursul pentru ca bolnavul să fie descoperit și la nevoie izolat. Apoi legiuirile cari se ocupă de combaterea acestor boli infecțioase sunt mai unitare și mai constante, astfel că s'a putut cu timpul creia o tradiție bună și o disciplină a publicului, care ajută și trebuie să ajute pe medici și autorități în îngrijirea sănătății generale.

Nu tot așa stau lucrurile cu bolile veneriene. Aici avem de a face cu boli, cari trebue să rămână secrete, „boli rușinoase", pe cari pacienții caută să le ascundă cât mai mult. Apoi la răspândirea lor joacă un mare rol prostituatele, bolnave aproape toate și cari — conștiente sau nu — fiind interesate în cauză, sacrifică pentru o pâne mizeră a lor sănătatea atâtor ființe.

Acest considerent al prostituției capătă azi o importanță deosebită, prin faptul că numărul prostituatelor, în special al celor clandestine, crește uimitor din cauza crizei actuale. Zilnic, aproape, le este dat medicilor de ambulatorii anti-veneriene să înscrie pentru tratament noui victime ale prostituției clandestine. Șomajul de toate categoriile împinge pe tinerele fete în mrejele prostituției. Lipsa de noțiuni de igienă sexuală și de noțiuni cât de elementare asupra bolilor venerice din partea publicului, pe de altă parte, favorizează întinderea râului venerian în cea mai mare măsură.

Se știe apoi că toate legiuirile, pentru combaterea bolilor venerice, se izbesc de această grea problemă a prostituției, care comportă atâtea laturi greu de rezolvat, mai ales acuma în plină criză economică.

Să vedem acuma ce prevede legea sanitară în vigoare. Mai întâiu, legea sanitară actuală (publicată în mon. of. No. 154 din 14 Iulie 1930) prevede desființarea tuturor caselor de prostituție, contravenienții fiind pasibili de amendă dela 5000 — 100,000 lei, iar recidiviștii de închisoare până la 6 luni. (Art. 305). Nu știu la noi, în Iași, care este situația patronilor localurilor de prostituție; știu însă, că asemenea localuri mai funcționează.

Deasemenea legea mai prevede (art, 296) pedeapsă cu închisoare dela 3 luni până la 1 an pentru transmiterea *conștientă* pe orice cale a bolilor venerice. Bolnavii venerici au, după lege, o fișă sanitară, în care se fac adnotările medicilor curanți. Toate prostituatele sunt purtătoare de asemenea fișe.

Persoanele cari poartă fișă sanitară, din care se poate constata că nu urmează regulat la tratament, iar pe de altă parte răspândesc bolile venerice, transmițându-le altor persoane, pot — după recidivă la contravenție — să fie internate forțat în spital (conf. cu legea). Ori în această categorie intră cam toate prostituatele din Iași, (cunoscute vr'o 200 la număr) în afară de celelalte categorii de bolnavi venerici.

Dar unde să-i internezi, când pentru asemenea bolnavi nu există decât 20 paturi în clinica Dermato-Sifiligrafică, care în total dispune numai de 40 paturi, în care trebuie să ospitalizeze și alte categorii de bolnavi?!

Aceasta fiind situația, prostituatele urmează tratamentul la ambulatoriile anti-veneriene în timpul zilei — venind când vor ele, în mod cu totul neregulat — iar seara își practică meseria, deși sunt bolnave în fază contagioasă. Pe de altă parte nici la controlul medical nu vin regulat, ceiace îngreuiază și mai mult situația deoarece nu se pot face în fișele lor sanitare adnotările legale, ponca cel puțin știutorii de carte să le poată evita.

Ce să mai pomenesc de trucurile la cari recurg acestei ființe, fără scrupule, căutând să înșele pe medici și pe acei, cari recurg la amorul lor, rupând foile din fișa sanitară, pe cari se notează tratamentul și insemnările medicale sau numai ștergându-le pe acestea din urmă. Și ceeace este mai trist, este că medicii respectivi nu pot aplica nici o constrângere pentru a le forța să-și facă

(Continuarea în pagina II-a)

Rețetele longevității

Sfaturile unor bătrâni

Este obiceiul să întrebi pe oamenii bătrâni, care au trecut de o sută ani, secretul longevității lor. Iată câteva rețete interesante:

O doamnă din Franța, care a serbat aniversara a 106 ani, spune că trăește așa mult, pentrucă ride câteva ceasuri pe zi. Același lucru îl spun și mulți centenari englezi și americani. O englezoaică de 107 ani crede că secretul longevității este să mănânci puțin.

Dar au fost întrebate și persoane care n'au împlinit încă 100 ani. Iată câteva răspunsuri:

Ford propune celor care vor să trăiască mult, să mănânce pe stomacul gol, la fereastra deschisă, morcovi cruzi; iar bogatașul american Carnegie oferă fatul să mâncăm dimineața în pat, ceapă.

Precum se vede, fiecare are rețeta sa, așa că nu mai știi pe care s'o alegi!..

Pentru sezonul şcolar renumita fabrică de ciorapi şi tricotaje

TRINACO - Cernăuţi

Oferă onor. clientelei ieşene produsele sale superioare în : ***Ciorapi patent*** (copii), ***Ciorapi negri speciali pentru uniformele elevelor de liceu şi pension*** etc. etc.
Cu toată scumpirea materialelor, menţinem preţurile, care desfid ori ce concurenţă.

Filiala : IAŞI str. Ştefan cel Mare No. 11

Liceul de Băeţi —— Şcoala Comercială Superioară —— Cursul Seral Comercial

„M. Kogălniceanu" din Iaşi

Cursuri complecte cu 7 clase, 4 clase şi 3 clase. Se primesc elevii în toate clasele cu mari reduceri de taxe.
In clasa I-a de liceu se primesc elevi fără concurs şi cu taxe reduse ca la stat.
Orele de înscriere dela 9—1 şi dela 3—7 în fiecare zi.

Director, TITUS PATRICIU fost Director General în Ministerul Instrucţiunei Publice

Asociaţia Culturală a Femeilor Evreice

anunţă că înscrierile pentru
GAN IELADIM se fac zilnic
GRĂDINA DE COPII
în localul şcoalei „Cultura"
între orele 5-7.

Dr. Gr. Dimitriu
Asistent al clinicei
dermato-sifilitică
consultă în fiecare zi între orele
2—4 şi 6—8 după amează
str. Lăpuşneanu No. 23

DOCTOR
M. MATASARU
Specializat la Paris—fost asistent de spital la Paris
Boli Interne:
INIMA, PLĂMÂNI
şi tratamentul tuberculozei pulmonare cu Pneumatorax artificial
Str. Mârzescu 16 (parter)
Cons. 9—10 a. m. şi 3—6 p. m.

DOCTOR
Mendel Avram
— Medic de spital —
Consultă zilnic între 8—10 dimineaţa şi 3—7 p. m.
BOLI CHIRURGICALE, BOLI DE FEMEI, NAŞTERI, VENERICE
Iaşi, str. Costache Negri 15
Deasupra farmaciei Margulies)

DOCTORUL
R. DAMSKER
str. Ghica-Vodă No. 44-46
consultă zilnic
MEDICINA INTERNA
SIFILIS şi
GENITO-URINARE
Diathermie şi băi de lumină
între orele 8-11 a. m. şi 3-7 p. m

Tribunalul jud. Iaşi secţ. 3-a
Publicaţie de Vânzare No. 5488 din 6 Septemb. 1932

Tribunalul Iaşi, secţia 3, în baza raportului d-lui jude Sindic al Trib. Iaşi sub No. 4298 | 1932 a autorizat corpul portăreilor tribunalului Iaşi să efectueze din nou formele de vânzare prin licitaţie publică a mobilierului casnic, proprietatea falitului George Lazăr, fost cu domiciliul în Iaşi str. Lăpuşneanu No. 35 evaluat de expert la suma de 15950 lei.

Se înştiinţează că vânzarea şi adjudecarea acestui mobilier vor avea loc în ziua de 29 Septembrie 1932 ora 13 la faţa locului din Iaşi str. I. C. Brătianu No. 73 unde se află depozitat, începându-se licitaţia publică de la suma evaluării sus menţionată cu facultatea d-lui Jude Sindic de a o începe şi de la o sumă mai mică sub rezerva omologării tribunalului. Dosar No. 80 | 1931

Preşedinte s.v., M. I. Păcuraru
Portărel, Gh. Sava

Publicaţiune

No. 12124 din 6 Septemb. 1932

Se aduce la cunoştinţa celor interesaţi că în ziua de 13 Septembrie 1932 orele 13 din zi se va ţine în localul Prefecturei de judeţ situată în str. Palat Iaşi, licitaţie publică cu termen scurt cu oferte prin bună învoială pentru aprovizionarea a 40 vagoane păcură necesară Prefecturei de judeţ.

Licitaţia se va ţine în conformitate cu art. 88-110 inclusiv din Legea Contabilităţei Publice, Regulamentul O. C. de L. şi normele publicate în Monitorul Oficial No. 127 din 4 Iunie 1931.

Toate persoanele care vor lua parte la licitaţie vor depune peânga oferta şi o garanţie de 5 la sută din valoarea furniturei oferite, iar oferta se va face numai în conformitate cu caetele de sarcini cari pot fi văzute în ficare zi de la ora 11—12 a. m. în Biroul Prefecturei din strada Palat.

Prefect delegat, Ioan Pătru
Şef Serv. financiar, Gh. Popovici

Speciacolele zilei

Unde mergem astăzi?..

9 Septembrie

Teatrul Naţional.— *Relache.*

Teatrul Cinema Trianon. — *„Două inimi fericite"* cu Magda Schneider, Herman Thimig şi Georg Alexander ; *„Călăreţul deşertului"* cu George O Brien.

Jurnal sonor *Ufa.*

Cinema Sidoli.— *Panica din Cicago"* cu Olga Tshcekowa, Hilde Hildebrand şi Ferdinand Hardt ; *Femee contra femee"* cu Betty Compson, Georges Baraurd şi micuţul Billings.

Teatru-Cinema Phoenix. — *Relache.*

Cinema Ghelţer. — *„Secretul d-ruiui Poison"* cu Conrad Veidt ; *„Femei pasionate"* cu Contesa Esterhazi ; *„A cui e logodnica mea"?* cu Fritz Kampers şi o comedie cu Miky Maus.

Grădina Pomul Verde. — *„Reizaie din cartierul chinezesc"* operetă modernă de Sigel. In rolurile principale Misa Fişzon şi Sara Gh'ngold.

Strandul Ialului, (strada Palat). Distracţii în aer liber: canotaj, tenis, dans, exerciţii gimnastice. Bufet bine asortat.

ASCULTĂ ŞI NU UITA.

x *Frumuseţea* e una din cele mai puternice arme ale femeei. Crema de zi *Khasya* vă face şi vă menţine frumoase. Depozit : Farmacia Polak, str. Ştefan cel Mare.

UN ACCIDENT
IN GARA VASLUI

Eri seară, pe când trenul personal No. 605 Vaslui-Iaşi, trecea prin dreptul depoului din gara Vaslui, a sărit dintr'un vagon cetăţeanul Dumitru Baciu care din greşeală se urcase în trenul de Iaşi în loc să se urce în cel de Bucureşti.

Insă D. Baciu a căzut sub roţile trenului, care i-a tăiat ambele picioare. Imediat a fost transportat la spital.

Autorităţile fac cercetări.

Un bolnav fricos
care refuză ajutor medical

Despre tragedia bolnavilor neprimiţi în spitale am scris în repetate rânduri. Există însă şi bolnavi, care din diferite motive fug de asistenţa medicală. Iată un caz sugestiv :

De aproape trei săptămâni, un ţigan cu o rană profundă la piciorul stâng, stă la poarta spitalului Sft. Spiridon. Bolnavul a fost examinat, medicii găsind necesară o mică intervenţie chirurgicală.

Dar ţiganul, temându-se că i se va tăia piciorul, a fugit de pe masa de operaţie. Orice explicaţiuni au fost zădarnice. Bolnavul refuză asistenţa medicală şi preferă să sufere durerile atroce ale rănii, stând la poarta spitalului, unde cere mila trecătorilor.

INFORMAŢIUNI

x *Cercul de recrutare Iaşi înştiinţează că Ministerul Apărării Naţionale aprobă tinerilor ce urmează studiile în străinătate, să nu depună certificatul de frecvenţă pe anul 1931 | 932 şi pot obţine amânare de studii, depunând cererile în termen cel mai scurt la acest Cerc.*

x D. dr. Eugen Ionescu a fost numit în postul vacant de medic auxiliar la ambulatorul antiveneric No. 2 din Iaşi.

x La Institutul de higienă, se lucrează la întocmirea noului buget, pentru toate instituţiile sale. Comisiunea care se ocupă de aceasta, e sub preşedintia d-lui profesor Slătineanu.

x La Soroca a încetat din viaţă Ştefan Softa, consilier la Curtea de Apel din Chişinău.

Defunctul a fost magistrat şi la Iaşi.

x Procesul literar „Frumoasa de zi" ce trebuia să aibă loc Duminică 4 Sept. se va ţine în sala Camerei de Comerţ Duminică 11 Sept. ora 6 p. m. Vor lua cuvintul câţiva avocaţi ieşeni ; iar d. Răzvan talentatul artist al teatrului Naţional, va declama versuri de actualitate.

x D. profesor dr. Anghel reintorcându-se din vilegiatură, a reluat conducerea clinicei întâia de chirurgie.

UN ASPECT AL ŞOMAJULUI INTELECTUAL
Peste 1000 de solicitanţi la 30 de catedre

Terminându-se operaţiile de detaşări şi de numiri în învăţământul secundar, au început la Inspectoratul şcolar din Iaşi lucrările pentru numiri de suplinitori.

In prezent, d-nii Inspectori Bantaş şi Băleanu lucrează la complectarea tablourilor de ore vacante toată raza inspectoratului ieşan, şi clasarea solicitanţilor.

Numirile se vor face la 11 Septembrie, de către minister, în baza recomandărilor Inspectoratului.

*

De notat că la Inspectoratul de Iaşi sunt depuse circa 1000 de cereri ale licenţiaţilor universitari care solicită posturi de profesori suplinitori.

Şi această enormă sumă de cereri,—abia pentru 30 catedre vacante şi câteva zeci de ore libere !

UN BIROU SPECIAL POLIŢIENESC
pentru executarea actelor şi procedură judiciară

Am relatat că, din cauza marei aglomerări de lucrări şi lipsei de personal, d. chestor Eugen Pavlescu a hotărât să înfiinţeze la comisariatul palatului de justiţie, un birou care să aibă în sarcină executarea tuturor actelor de procedură ce cad în competinţa poliţiei.

Precum se ştie o mulţime de procese întârzie pe rolul instanţelor judecătoreşti din cauza că procedura nu e complectă.

Acest fapt îngreuiază bunul mers al justiţiei şi produce daune particularilor prin amânarea repetată a proceselor.

Sezisat de această situaţie d. chestor Eugen Pavlescu a hotărît ca biroul de procedură să ia fiinţă la 15 Septembrie. Se va detaşa la acest birou personal suficient dela circumscripţii şi dela poliţia centrală.

Astăzi chestorul Iaşului a luat contact cu autorităţile judecătoreşti şi cu reprezentanţii baroului discutând modalitatea practică de a se realiza această intenţie.

S. Maur.

PRIMUL MAGISTRAT AL ŢARII
IŞI EXPRIMA DIN NOU DRAGOSTEA PENTRU ORAŞUL NOSTRU
O SCENA PE PERONUL GARII IAŞI

Cu acceleratul de ieri seară d. D. Wolansky, primul preşedinte al Inaltei Curţi de Casaţie, a părăsit Iaşul înapoindu-se în Capitală.

Au venit să-l salute pe peron, în afară de d-na şi d-l Al. Wolansky, directorul general al uzizelor, fratele d-sale, — şi un grup compact de magistraţi superiori între cari : d-nii prim prezident Gorgos, procuror general Coroiu, prim-procuror Pogonat etc.

Având pe magistraţii ieşeni, de care îl leagă atâtea amintiri, în jurul său,— şeful magistraturii noastre, bine dispus, discută şi răspunde întrebărilor care i se pun.

Desprindem, în treacăt, câteceva :

—„Am avut un repaos minunat. In cadrul dela mânăstirea Varatec, reconfortarea după o epocă de muncă, este sigură.

„De ani de zile fac popas de vară în locurile acelea care mi-s tare dragi.

N'aşi schimba luna de odihnă dela Varatec cu nici o staţiune climaterică din lume"...

*

D-l D. Wolansky, se mai plimbă agale pe peron, singur, pentruca apoi să revie pe lângă ai săi.

— „Şi cele 3 zile rămase printre voi mi-au făcut bine. Mă simt atât de strâns legat de Iaşul nostru, încât nu sunt rare momentele când dorul îmi dă ghies să-mi fac valiza şi să mă îndrept spre voi ca să vă văd"...

*

Megafonul ordonă binevoitor : „poftiţi în vagoane".

Dl. D. Volansky şi îmbrăţişează familia şi prietenii.

Şi odată pe culoarul vagonului, preşedintele se adresează :

—„Nu cumva să nu daţi pe la mine când veniţi pela Bucureştii.."

p. grancea

Eczema

Dacă suferiţi de eczemă sau de orice altă afecţiune a pielei, procuraţi-vă o cutie de Pomadă Cadum; ea opreşte instantaneu mâncărimile, potoleşte şi vindecă atunci când e pielea iritată sau umflată. Pomada Cadum e tot atât de eficace contra bubuliţelor, pustulelor, roşeţei, erupţiunilor, iritaţiilor, trânjilor, mâncărimii, pecinginei, cojilor, pustulelor veroase, tăieturilor, înţepăturilor de insecte, etc.

O nouă excursie
organizată de soc. „A. D. Xenopol"

Se ştie că asociaţia culturală şi sportivă c.f.r. „A. D. Xenopol" din localitate desfăşoară o frumoasă activitate.

Ceferiştii grupaţi în această asociaţie posedă o bibliotecă, un teren de tenis, sală de gimnastică, pe care le întrebuinţează cu folos.

In plus, societatea organizează la intervale aproiate ex ursii prin ţară la care puclicul particular particul ar participă totdeauna în număr apreciabil.

Ultima excursie organizată de societatea „A. D. Xenopol" a prilejuit participanţilor câteva zile de desfătare.

Iată că d. Romulus Ciugulescu, neobositul preşedinte al Casei Culturale, anunţă o nouă şi frumoasă excursiune.

Călătoria va avea următorul intinerar : Iaşi-Galaţi-Cernavoda-Constanţa-Băile Tekirghiol - Carmen Sylva-Eforia,— Mangalia-Constanţa-Bucureşti-Sinaia-Iaşi.

Excursia va avea loc în zilele de 22, 23, 24 şi 25 Septembrie şi va fi condusă personal de d. Romulus Ciugulescu. Plecarea din Iaşi va fi la 21 Septembrie ora 4.35 p. m. Membrii casei culturală vor plăti 35 lei taxa de inscriere, iar persoanele particulare 50 lei.

Orice informaţie în privinţa acestei excursii se dă la Casa Culturală c. f. r., Bulevardul Ferdinand 10, Iaşi.

Indemnăm publicul să participe în număr cât mai mare.

m. admar

x **Scăpaţi de bătături !** Un mijloc sigur şi uşor pentru distrugerea imediată şi definitivă a bătăturilor este **BATURIN.**

Depozit : Farmacia Dr. Beceanu Piaţa Halei.

Pentru sezonul de vară ! ! Ondulaţiuni permanente

LA DEMEK S-SOR KARL PODRAZKY
IAŞI, STR. LĂPUŞNEANU 12 PREŢURI CONVENABILE

A apărut

„In preajma revoluţiei"

Roman de CONST. STERE
PROLOG :
SMARAGDA THEODOROVNA (vol. I)
Copilăria şi adolescenţa lui Vania Răutu (vol. II)
fiecare volum 350 pagini 80 lei
Roman din viaţa Basarabiei de odinioară.

De vânzare la toate chioşcurile de ziare, precum şi la depozitul de ziare S. Peretz, str. Unirei No. 9.

Premii gratuite

pentru toţi cetitorii ziarului „Opinia"

Păstrând vechea tradiţie, am organizat o nouă serie de premii absolut gratuite, pentru numeroşii cetitori şi abonaţi ai ziarului nostru.

„Opinia" care pătrunde în toate casele şi în toate păturile sociale, dă un larg prilej oricui să beneficieze de bogate cadouri care constau din 25.000 lei numerar, distribuite în felul următor :

Un premiu de 10.000 lei
10 premii a câte 1.000 „
10 „ „ „ 500 „

precum şi 15 premii a câte 5 kg. zahăr prima calitate.

In total deci 36 premii frumoase care vor reveni cetitorilor, în mod absolut gratuit, fără nici o dificultate şi fără nici o supra taxă.

Pentru participarea la aceste premii trebuesc strânse 45 cupoane. Detaşaţi dar zilnic cupoane e.

COMBATEREA BOALELOR VENERICE
IN CADRUL ACTUALEI LEGI SANITARE
(Continuarea din pagina I-a)

vizita medicală şi pentru a le supune unui tratament forţat, din cauză că legea sanitară în vigoare nu are un regulament (cel puţin până acum) la capitolul „Combaterea bolilor venerice".

De altfel, constrângerea pe cale juridică a prostituatelor pentru urmarea tratamentului cât şi pedepsirea lor, urmând aceiaş cale, pentru transmiterea de boli venerice, sunt măsuri iluzorii şi foarte delicate şi greu de realizat din punct de vedere practic. Noi privim lucrurile prin prizma experienţei de mai bine de 2 ani. Până acuma foarte multe persoane au fost contaminate de boli venerice de către prostituate, dar nimeni nu s'a găsit încă să le trimită în judecată şi nu ştiu cui i-ar da mâna să se judece pe asemenea chestiuni !

Deasemenea pentru că legea nu este reglementată, nu se pot desemna persoanele, care ar trebui supuse unei supravegheri medicale speciale, prin examinări periodice şi asistăm astfel la cele mai mari ravagii, pe care le face prostituţia clandestină.

Rezultatul acestei stări de lucruri este că de unde în prima jumătate (6 luni) a anului trecut am avut la consultaţii 511 bolnavi venerici noi, în anul acesta, în aceeaşi jumătate de an (primele 6 luni) am avut la consultaţii un număr de 722 venerici noi.

Vedem, prin urmare, că legea actuală sanitară prin constrângerile teoretice — pe cari ni le oferă — nu înspăimântă pe nimeni, cel puţin aşa ne arată faptul de până acuma ; iar prostituatele în special, abuzând de lege, răspândesc în voie boalele venerice.

Se impune deci o nouă legiferare în această materie mai potrivită cu starea de lucruri dela noi şi în special mai potrivită cu gradul de cultura al poporului nostru.

Rezumând cele expuse mai sus, constatăm că lupta contra bolilor venerice întâmpină greutăţi mari din următoarele cauze şi lipsuri :

1) Legea sanitară în vigoare astăzi nu corespunde de loc scopului urmărit în această materie.

2) Lipsa unui spital de izolare pentru toţi venericii contagioşi.

3) Boalele venerice, fiind după părerea multora, „boli ruşinoase", nu pot fi cunoscute de anturajul bolnavului şi nu pot fi astfel denunţate, cum e cazul cu bolile infecto-contagioase ; de unde depistarea cazurilor mai anevoioase.

4) Bolnavii venerici de ruşine sau din alte considerente greşite se prezintă greu la consultaţii şi atunci vin într'o perioadă înaintată a bolii, iar în urmă neglijează tratamentul.

5) Noţiunile de igienă sexuală şi în special cele asupra bolilor venerice lipsesc cu desăvârşirea marei majorităţi a publicului nostru, încât se mai găsesc şi azi persoane cari susţin că au contractat boala...din vis. O educaţie în această materie se impune pe cale de broşuri, conferinţi, cinematograf etc.

Până la satisfacerea acestor deziderate şi înlăturarea cauzelor, mai sus înşirate, rămâne ca cei interesaţi să nu prea conteze pe profilaxia oficială a bolilor venerice, ci să se bazeze mai mult pe profilaxia individuală, fiind foarte atenţi şi precauţi când recurg la amorul plătit. Iar acolo, unde statul le oferă într'adevăr servicii reale, la ambulatoriile anti-venerice, să se prezinte pentru sfaturi gratuite cât şi pentru tratament gratuit, în cazurile când vor avea nevoie.

Dr. Grigorie Iov

Delegatul Ministerului cultelor

face cercetări la Iași

în chestia conflictului dintre Primărie și Mitropolie.— Cazul terenului din jurul bisericei Sf. Neculai Domnesc

In chestia conflictului dintre primărie și Mitropolie, în legătură cu terenul de lângă biserica Sf. Neculae Domnesc, d. primar P. Bogdan se gândise la următorul aranjament: Primăria, prin restul de teren ce i-a mai rămas în spatele construcției, să facă o nouă stradă între noile case și biserică.

Strada urma să fi deschisă spre grădina pe care direcția strandului, conform contractului, va trebui s'o amenajeze pe locul din dosul palatului de Justiție.

Iată însă că astăzi s'a produs o complicațiune.

*

Se știe că I. P. S. S. Mitropolitul Pimen a făcut o interpelare la Senat; iar d. Gusti, ministrul cultelor, a dispus trimiterea unui delegat al ministerului la Iași.

Ca delegat a fost desemnat d. Davidescu, avocat din baroul Ilfov.

I. P. S. S. Mitropolit Pimen

Astăzi dimineață d-sa s'a prezentat la cancelaria Mitropoliei, cerând amănunte. Apoi însoțit de către preoții: Vuescu, Mitescu, Ghervase și de către dl. Vântu, directorul Mitropoliei, s'a deplasat până la biserica Sf. Neculai, unde sosise și d. primar Bogdan.

D. Davidescu, împreună cu dl. Bogdan și autorități e bisericești au avut o consfătuire în locuința părintelui Mitescu, parohul bisericei.

D. primar Bogdan și-a exprimat mirarea față de împotrivirea I. P. S. S. Mitropolit Pimen, declarând că planul d-sale era, ca între biserică și casele particulare să facă o stradă, astfel că pământul bisericesc nu avea contact direct cu aceste case.

— „Dar — spune d. primar— mă voi vedea silit să nu mai fac nimic".

D. avocat Davidescu a propus ca biserica să fie împrejmuită de un zid, și să i se dea o ingrijire demnă de însemnătatea ei. După consfătuire, cei prezenți au vizitat locul cu bucluc, după care d. primar Bogdan împreună cu dl. Davidescu au mers la primărie pentru a studia planul de proprietate asupra acestui pământ.

La ora 3 p. m. va avea loc la Mitropolie o nouă consfătuire.

Un comunicat al Primarului

In legătură cu această chestiune, d. primar ne trimite următorul comunicat:

„Relativ la interpelarea făcută de d. I. P. S. S. Mitropolit al Moldovei în ședința Senatului dela 7 Septembrie, interpelare care a făcut multă vâlvă deși nu era cazul, am a preciza următoarele:

„Locul care face obiecțiunea discuțiilor a fost al primăriei. Acest loc a fost vândut d-lui Aronovici, vânzare făcută sub primariatul d-lui Os. Racovițză, prin licitație publică, îndeplinând toate formale legale. Deci d. Aronovici a devenit proprietar nediscutat al terenului.

Apoi d. Aronovici a cerut autorizarea de a construi pe locul cumpărat de d-sa. Firește, primăria n'avea niciun motiv să refuze această cerere, deoarece solicitantul îndeplinea toate cerințele legale.

„S'a afirmat de I. P. S. S. Mitropolit Pimen că s'au găsit oseminte de a eroilor de pe vremea lui Ștefan cel Mare, sub terenul unde d. Aronovici construia clădirea. Afirmarea este inexactă. Dealtfel, pe acest teren au mai fost clădite cândva locuințe.

Acolo se mai găsesc și două pivnițe boltite. Așa că în nici un caz nu au putut exista acolo vreodată morminte".

Stadiul chestiunii

Ancheta în legătură cu acest diferend a continuat azi dimineață la primărie. Mitropolia pretinde că terenul aparține monumentelor istorice.

Primăria a făcut însă dovadă prin acte și hrisoave că a fost proprietara bisericii Sft. Nicolae până la anul 1880.

Atunci statul datora Comunei Iași 10 milioane lei. Pentru achitarea acestei sume s'a cedat primăriei terenuri și clădiri, între care și terenul din fața bisericii.

Clădirea a fost mistuită de un incendiu acum câțiva ani. S'a ordonat atunci să se construiască din nou alte clădiri. Din cauza greutăților financiare, planul acesta a fost amânat. Sub primariatul d-lui Racovitza terenul s'a vândut, iar azi s'a dat autorizație pentru construirea unei case cu două etaje, după planul întocmit de primărie. Clădirea va fi la o departare de 17 metri de altarul bisericii; iar locașul sfânt va fi despărțit de clădirile vecine printr'o stradă și un parc.

*

D. N. Davidescu delegatul ministerului, are misiunea să strângă toate datele cu privire la proprietatea terenului. Azi dimineață d-sa a consultat hârtiile aflate la primărie, iar după amiază și mâine va continua ancheta în cancelaria metropolitană.

Se va întocmi apoi un raport asupra celor constatate, ce va fi înaintat la București.

Raportul va servi pentru răspuns la interpelarea din Parlament. *Inf.*

Carnet polițienesc

Un cuib interlop în centrul orașului

Scandalurile de pe str. Petru Rareș — Atacul banditesc de astă noapte

Locuitorii din str. Petru Rareș au semnalat în repetate rânduri autorităților că s'au înființat în acea stradă două bordeluri clandestine, care ar fi în acelaș timp și adevărate cuiburi de hoți.

In fiecare seara locuitorii sunt acostați pe stradă, iar uneori se comit furturi în dauna lor.

Autoritățile au luat măsuri pentru închiderea localului, totuși bordelul continuă a funcționa, iar hoții dau lovituri în plin centrul orașului.

Astă noapte s'a produs o „lovitură" de o îndrăzneală rară.

D. Barbu Roșu din str. Negruți No. 7, se întorcea spre casă.

Pe când mergea pe str. Petru Rareș i-au ieșit în cale patru indivizi, au tăbărât asupra lui, l-au trântit la pământ, și în timp ce unul din ei îi astupa gura cu palma, ceilalți l-au buzunărit scoțându-i suma de patru mii lei. Apoi au dispărut.

Alt atac

Un alt atac banditesc s'a întâmplat în șoseaua Națională.

Locuitorul Gh. Pătrăuceanu venea astă noapte spre oraș. In dreptul fabricei Saperștein din șoseaua Națională, a tăbărât asupra lui un necunoscut înalt și robust, care l-a lovit în cap de mai multe ori cu un băț, până l'a lăsat în nesimțire: Apoi hoțul i-a furat din buzunar 1000 lei și a fugit.

In loc de bani... bătae

Căruțașul Gâlcă Trifan din str. Socola No. 54 a adus o căruță cu pâine cârciumarului Zăicescu din calea Galații No. 27. Cerându-i plata, căruțașul a fost atras într'o cameră întunecoasă și maltratat.

Furturi.—In cursul nopții, hoți necunoscuți au pătruns în locuința femeiei Agafia Rusu din str. Vlădiceni No. 17 și au furat haine și bijuterii în valoare mare.

— A fost înaintată poliției prostituata Lența Miron din strada Uzinei No. 52, acuzată că petrecând în cârciuma Nistor din Bul. Ferdinand cu d. Marcel Auge din str. Toma Cozma No. 48, i-a furat 900 lei.

— Răufăcători au încercat să comită un furt la d. Lt. Cernea din str. Lascar Catargiu No. 7. Fiind simțiți, hoții au dispărut.

— Poliția cercetează pe femeia Jenea Știrbu din Isacov-Orhei, bănuită de furt la Itic Nahman din str. Eternității No. 88.

Accident — Pe str. Sărăriei, tramvaiul No. 53 a lovit căruța cu sifoane condusă de Itic Mendel. Vechiculele au fost avariate. Câteva sifoane au explodat.

Rep.

x Laboratorul de Analize chimice și Microscopice Dr. **Rătianu** autorizat de Ministerul Sănătății Publice, execută analize complecte de urini, spute, secrețiuni etc. precum și or ce analize ce interesează Industria, Comerțul și Higiena alimentiară. Iași Cuza-Vodă 48.

Mari pregătiri ale Jokey-Clubului

pentru concursul hippic din Iași

Pentru Duminică 11 și Luni 12 Septembrie crt., Jokey-Clubul și-a organizat concursul anual de hippism (pentru a șaptea oară în localitate). Concursul va avea loc pe terenul unde fusese amenajată expoziția (imediat după parcul sportiv).

Toate alergările precedente organizate de clubul ieșan, s'au bucurat de un frumos rezultat moral și afluență de public. Organizatorii dau o mare importanță concursului hipic din anul acesta.

Comitetul compus din: d-na Elena Gh. Brăteanu președintă, d-nii g-ral adjutant Athanasescu, prefect de județ Petrovanu, primar Bogdan, col. Dombrovsky, lt.-col. Sturdza, avocat Mihai Borcea și secretarul societății dl. maior Tomescu,—depune o muncă neobosită.

La star se vor prezenta numeroși concurenți consacrați în alergările hipice, precum și reprezentanți ai regimentelor de roșiori și călărași din intreaga țară. Ținând seama de premiile oferite care ating remarcabila suma de 200.000 lei, disputele vor fi foarte animate.

Pentru Duminecă seara comitetul a organizat o selectă serată în saloanele Jokey-Club.

Nanu

In jurul unei construcții

DIN PIAȚA SF. SPIRIDON

A rămas cam surprinsă lumea care a constatat că o nouă gheretă se construește în piața Sf. Spiridon,— la stradă. Această gheretă închide o intrare principală în piață; o adevărată asfixie.

D. Georgescu, prim ajutor de primar, constatând acest neajuns, a oprit lucrările.

Concesionarul s'a adresat justiției, care n'are a se interesa de estetică și higiena pieților, ci numai de convențiuni; și de aceia a hotărît că dreptatea este de partea concesionarului.

*

Totuș lucrările continuă a stopa întrucât delegația permanentă a municipiului, cercetând cazul a opiniat că ghereta poate fi construită în dosul pieții, dar nu în față.

Și se pare, că estetica și higiena vor triumfa. *Dan*

PROFANAREA ȘI JEFUIREA

UNEI BISERICI DIN CERNĂUȚI

Cernăuți 8 — Un jaf îndrăzneț s'a înregistrat azi dimineață la ora 4 la biserica romăno-catolică din localitate.

Hoți necunoscuți au intrat, prin spargera unui geam, în locașul sfânt. Necunoscuții au spart cutia milieI de unde au sustras 4000 lei. Au luat cu ei și o cupă de aur și diamante precum și alte multe obiecte. Crucea mare din biserică a fost profanată.

O parte din obiecte au fost găsite în grădina bisericii.

Cazul se cercetează. *ky*

x Sâmbătă 10 Septembrie 1932 are loc Balul Strugurilor în saloanele Sport și Muzică, dat de către Societatea „Frăția Veteranilor" din Iași, în scop de binefacere și ajutor.

„MICUL PARIS"

Marea fabrică de corsete din Iași str. Cuza Vodă 46 (lângă Banca Moldova) lucrează comenzi de burtiere, corsete, sutiene, bandage medicale și lengerie de dame fină, în fabrica proprie, sub directa conducere și supraveghere a marelui specialist din străinătate

Signor **MANOIL STERNSCHISS**

MICUL PARIS nu are nici o sucursală
MICUL PARIS roagă a nu fi confundată cu alte firme
MICUL PARIS vinde mai eftin cu 50%
MICUL PARIS repară gratis comenzile prost executate de concurență.

Un copil-monstru

născut la Bacău

Bacău 9.— Aseară, la spitalul izraelit din localitate, femeia Dora Căciulescu de 18 ani a născut un monstru.

Dinții sânt lați, în gură lipsește limba, mâinele și picioarele au câte șase degete. Monstrul este lipsit de sex. Pe cap are o creastă ca un fes turcesc. Ochii lipsesc, sânt numai orbitele; urechile-s ascuțite și picioarele încrucișate.

Mama este sănătoasă. *M.*

INFORMAȚIUNI

x *Se știe că sub guvernul Iorga-Argetoianu a fost restrâns foarte mult personalul de control în învățământ, rămânând numai câte un subrevizor de fiecare județ și 4 inspectori școlari în toată țara.*

Subrevizorii au fost convocați recent la București, la niște conferințe ce au ținut două zile.

Cu această ocazie au aflat că guvernul nou ne-a molestivit cu o ploaie de revizori, inspectori și para-inspectori școlari.

Astfel va fi câte un sub revizor la fiecare județ,—pentru administrație, și câte 2 subrevizori pentru inspecții și control.

Au mai fost numiți 34 de inspectori — pe grupe a 2-3 județe, un inspector general de regiune și un inspector general peste țară.

Se spune însă că acești inspectori nu vor fi plătiți de cât cu leafa dela catedră.

x La sfârșitul anului universitar 1981—1932, consiliul profesoral al facultății de litere, din lipsă de timp, n'a mai putut lua vreo hotărâre în chestiunea prelungirii profesoratului d-lui I. Găvănescul la catedra de pedagogie.

Ieri decanatul facultății a cerut rectoratului să publice vacanța acestei catedre. N'ar fi exclus însă ca în cele din urmă să se prelungească cu încă un an profesoratul d-lui Găvănescul.

x *Asociația proprietarilor ipotecați Urbani* cât și comercianții, industriașii și datornici de orice categorie, sunt rugați a lua parte la adunarea de astăzi Vineri ora 9 seara la sediul asociației din str. Arcu (Hotel Bristol) pentru a li se face comunicări urgente primite de la București și de a alege delegații pentru congresul care are loc Duminică 11 Sept. c. la București.

x Aseară a avut loc în strada Socola No. 40 o întrunire a negustorilor din cartierul Podu-Roș, sub președinția d-lui Dobrovici.

x A fost arestat comerciantul Clingher din Hală care a ultragiat un gardian public.

x **In Tg. Cucului.**—Am relatat că piața Tg. Cucului este amenințată să se prăbușească din cauza unei pivnițe părăsite.

S'au făcut săpături și se vor face picioare de beton pentru sprijinirea terasamentului.

Lucrările continuă cu asiduitate.

x *Direcțiunea școalei de menaj str. Toma Cosma 1 Iași* aduce la cunoștință că înscrierile în clasa I se face până în ziua de 15 Septembrie a. c. pentru a da posibilitatea tuturor candidatelor respinse dela examenele de admitere la alte școli secundare, să se înscrie la această școală.

Totdeodată direcțiunea școlii aduce la cunoștința celor interesați că se primesc comenzi la atelierul de bucătărie și spălatcălcat, precum și abonamente la restaurantul școlii cu prețurile cele mai avantajoase.

x Ministerul Instrucției publice a luat măsura ca învățătorilor numiți provizor să li se socotească timpul servit, pentru a putea fi trecuți pe tablourile de obținere a primei gradații culturale.

x Deziderat ul principal care s'a dezbătut la recentul congres al invalizilor ținut în localitate și anume: legea gradelor inferioare, —a fost însușit de guvern, legea fiind votată și promulgată.

Foot-ball.— Duminecă 11 crt. ora 6 p. m. are loc la parcul sportiv un match amical de foot-ball între „Victoria" și „Generala". Matchul va fi arbitrat de d. Stavăr.

GRADINA POMUL VERDE

Astă seară Vineri 9 Septembrie 1932

REIZALE DIN

cartierul chinezesc

Operetă modernă cu numeroase cuplete. Muzica de Sighel

cu **MIȘA FISHSON** și **SARA GHINGOLD**

Luni 12 crt. beneficiul de adio al mondial cunoscutului artist, universal răsfățatul Mischa Fishson.

Liceul de Fete al Profesorilor Asociați

„M. Kogălniceanu"

Iași. — Strada Căpitan Păun No. 6 — Iași

Școală particulară cu drept de publicitate

CURS COMPLECT CU 7 CLASE

Inscrierile și reînscrierile au început și se fac în fiecare zi dela 9—12 și 4—6.

Taxele reduse—Pentru clasele I-a și V-a taxe excepționale

Directoară, M. POPOVICI

Informațiuni

x **Haine, pardesie, paltoane ultimile noutăți au sosit la magazinul „EDUARD".**

x **Elevii** încep școlile. Găsiți carnete pentru viză medicală, la magazinul „Cuibul Păsărilor" str. I. C. Brătianu No. 164.

x **Părinți** îngrijiți-vă copiii slăbiți și anemiați de munca intelectuală dându-le **Sirop Iodoferat cu fosfor Werner**, specific contra anemiei, scrofulozei și mai ales a *rachitismului*. Aprobat de consiliul sanitar superior. Depozit Farmacia Werner Iași. 6

x *Crema Khasya* face să dispară ridurile (sbirciturile) feței. Depozit Farmacia Polak str. Ștef. cel Mare.

x **Dr. H. Apter** *întorcându-se în localitate, a reînceput consultațiile.*

x **Dr. Louis Mendel** reîntorcându-se în localitate și-a reluat consultațiile.

x **Dr. Gh. Angelescu** își reia consultațiile de nas, gât, urechi, între 3—5 p. m. în str Cuza-Vodă 42 bis (nou 46).

x **Bătăturile** le înlăturați sigur cu „Coricol".

Depozit: Farmacia Polak, str. Ștefan cel Mare.

x Inscrierile și reînscrierile la școala primară de băeți cu drept de publicitate „CULTURA" se fac zilnic între orele 9—12 a. m și 3—6 p. m. în cancelaria școalei din str. Mârzescu 26. Elevii săraci și orfani pe lângă că sunt scutiți de taxele școlare mai capătă, cărți, hrană și îmbrăcăminte în mod gratuit.

DE VÂNZARE casele din Iași str. Râpei (Scăricica) No. 7, compuse din 2 corpuri cu 1200 m.p. loc, în condițiuni avantajoase. Informațiuni: avocat I. Serafimi str. Sf. Sava No. 15.

MOBILA de ocazie, în bună stare: bufet, paturi, bibliotecă, 6 scaune, canapea etc., se vinde eftin Adresa B. Wachtel strada I. C. Brătianu 198 etaj II.

DE ÎNCHIRIAT un apartament compus din 4 odăi mari, bucătărie, cameră de baie, aferanse, în str. Ștefan cel Mare 40, la etaj. A se adresa d-nei Stern.

DE ÎNCHIRIAT dela Sf. Dumitru un apartament compus din 4 odăi, bucătărie, beci, lumină electrică, apă, canal în strada Sărărie No. 86, (singur în curte).

BASARABEAN tânar, cinstit, caută serviciu la vie, cramă. Cunosc perfect vinificația și viticultura. Am făcut serviciu la Domeniile Coroanei. Acte în perfectă regulă. Adresa: str. Sărărie No. 1, grădina Violeta.

PIERDUT buletinul Biroului de Populație Pașcani și libretul de armată eliberat de Reg. 3 Grăniceri jud. Baia. Le declar nule și fără valoare în mâinele oricui s'ar găsi. ȘTEFAN COJOCARU str. M. Eminescu-Pașcani

CASĂ DE VÂNZARE aproape de centru, 5 camere și bucătărie, lumină, teracota, curte, grădină, pivniță, magazie. Preț moderat, strada Săvescu No. 7.

Deponenții Băncei MARMOROSCH BLANK & C-ia

cari doresc să primească în schimbul sumei ce au de primit de la bancă, un teren în București, se pot adresa pentru acest scop la sucursala locală a băncei din str. Lăpușneanu.

MENSTRUAȚII DUREROASE

SE COMBAT NUMAI CU

Noval

Cereți la farmacii cutie cu 2 tablete

Azi la Cinema Gheltzer

3 opere complecte 24 acte

SECRETUL D-rului POISON

cu Conrad Veidt

Femei Pasionate

cu Contesa Esterhazi

A cui e logodnica mea ?

cu Fritz Kampers

și o comedie cu Miky Maus

Evrei !

Procurați-vă un *Mahzor complect*, tradus în românește de Șef Rabin Dr. M. Thenen.— Roș-Hașana și Iom-Kipur, într'un singur volum de 530 pagini, elegant tipărit și legat. Rugăciunile aranjate în șir, fără nevoie de răsfoire. La Iași cartea se află de vânzare la: Libr. Socec str. Cuza Vodă, Libr. Hachette str. Lăpușneanu, D. Herzberg, str. C. Negri și Herș Starck, str. Stihi 14.

Publicațiune

No. 22859 din 6 Septemb. 1932

Se aduce la cunoștința celor interesați că în ziua de 10 Septembrie 1932 orele 13 din zi se va ține în localul Prefecturei de județ situată în str. Palat Iași, licitație publică prin bună învoială cu oferte închise și sigilate pentru tipărirea Monitorului județului pe un un în 300 exemplare a câte 6 pagini de 2 cri pe lună

Licitația se va ține în conformitate cu art. 88-110 inclusiv din Legea Contabilității Publice, Regulamentul O. C. de L. și normele publicate în Monitorul Oficial No. 127 din 4 Iunie 1931.

Toate persoanele care vor lua parte la licitație vor depune pe lângă oferta și o garanție de 5 la sută din valoarea furniturei oferite, iar oferta se va face numai în conformitate cu caetele de sarcini cari pot fi văzute în ficcare zi de la ora 11—12 a. m. în localul Prefecturei din strada Palat.

Prefect delegat, Ioan Pătru

Șef Serv. financiar, Gh. Popovici

La depozitul de ziare

S. PERETZ

din str. Unirei 9

se găsesc numere vechi din ziarul „Opinia", precum și serii complecte din bonurile pentru premii apărute până azi.

ULTIMA ORĂ

GERMANIA PREGĂTEŞTE RĂZBOIUL CONTRA POLONIEI?

Problema alarmantă a Danzigului.— Ingrijorarea statelor baltice

Berlin 9 — Zarele locale anunţă că d-nii Telens şi Mender, şefii partidului social-democrat din Letonia, au făcut declaraţia senzaţională că Germania pregăteşte războiul contra Poloniei. Conflictul va izbucni curând, întrucât Germania vrea neapărat să schimbe frontiera de la Est, suprimând coridorul Dantzig.

Fruntaşii socialişti letoni propun Poloniei să încheie de urgenţă o alianţă cu Lituania, Letonia, Estonia şi eventual şi cu Rusia, pentru a intimida intenţiile războinice ale Germaniei.

Germania se înarmează

Berlin 9.— Generalul Schleicher, ministrul armatei, a ţinut ieri un nou discurs, care a provocat senzaţie. Von Schleicher a declarat că Reichul trebuie să ieie imediat măsuri de apărare în Prusia orientală.

Dacă Franţa nu va admite cererea germană pentru sporirea armamentului, atunci Germania se va înarma în mod automat, fiindcă nu i se poate răpi dreptul de securitate şi apărare.

Declaraţiile acestea ale generalului Schleicher au fost transmise de toate agenţiile oficiale, care adaogă amănuntul că Germania va comunica Statelor-Unite, Angliei şi Italiei hotărârea ei cu privire la înarmare.

*

Roma 9.—D. Grandi, ambasadorul Italiei la Londra, a sosit la Roma. D-sa a adus raportul cu punctul de vedere al Angliei privitor la cererea germană a armamentului. Vor avea loc discuţiuni şi tratative, cu scopul ca Anglia şi Italia să-şi fixeze o atitudine comună în această chestiune.

Spre dizolvarea Reichstagului

Hitler încearcă să evite dizolvarea

Berlin 9 —Conflictul între Hindenburg şi Hitler se menţine în formă acută. Ieri cancelarul Von Papen a fost din nou în audienţă la preşedintele republicii, stabilindu-se un perfect acord asupra tacticei politice.

Precum am anunţat, Luni va avea loc a doua şedinţă a Reichstagului. Von Papen va citi declaraţia cu programul guvernului. Marţi vor începe discuţiile, partidele urmând să-şi fixeze atitudinea faţă de declaraţia ministerială.

Vor lua cuvântul d-nii Bruning din partea centrului, Gregor Strasser (hitlerist), dr. Loebe (social-democrat), un comunist, un populist, etc.

După terminarea discuţiilor, Von Papen va citi decretul de dizolvare a Reichstagului.

A provocat senzaţie faptul că Hitler a sosit ieri pe neaşteptate la Berlin. Se afirmă că scopul vizitei este intenţia lui Hitler de a opri dizolvarea Reichstagului, întrucât îşi dă seama că prin modificarea legii electorale, nu va mai obţine în viitoarele alegeri majorităţile de acum.

In acest scop, Hitler a avut întrevederi cu mai mulţi fruntaşi ai centrului. Dar nu s'a putut ajunge la o înţelegere, întrucât centrul acceptă să se dizolve Reichstagul. Dacă Hitler nu va reuşi să împiedice dizolvarea, se afirmă că naţional-socialiştii vor organiza mari manifestaţiuni de protestare în toată Germania.

Tragedie pe un vapor

în timpul unei furtuni

Amsterdam 9. — O impresionantă tragedie maritimă s'a întâmplat în apropiere de punctul Vlissingen.

Vaporul belgian „Joyce", din cauza unei furtuni violente, era în primejdie de a se scufunda. S'au lansat disperate semnale de ajutor. Dar bărcile de salvare de la ţărm nu puteau înainta, din pricina uraganului.

Pe vapor s'a produs o panică de nedescris. Călătorii plângeau şi ţipau. Patru pasageri, de teamă că vaporul se scufundă, s'au aruncat în apă şi şi-au găsit moartea în valuri.

De pe ţărm s'au aruncat pe vapor mai multe otgoane cu ajutorul unor rachete. O rachetă a lovit un pasager de pe bord, care a fost ucis pe loc.

După o muncă de câteva ore, bărcile de ajutor au reuşit să ajungă la vaporul „Joyce" şi să salveze pe călători. Echipajul a rămas la datorie, până când furtuna s'a potolit.

x**D. Doctor I. Schwartzman** ost asistent al clinicei din Paris, specializat în boli de inimă, plămâni şi rinichi. Tratamentul tuberculozei pulmonare cu pneumotorax artificial, injecţii sclerozante la varice, consultă *boli interne şi copii* zilnic între 11-1 a.m. şi 4-7 p.m. în str. Căpitan Păun No. 10. Telefon No.11.

Atmosferă optimistă

la conferinţa din Stresa

Stresa 9.— Ieri conferinţa s'a bucurat de o atmosferă mai optimistă.

Franţa şi Germania s'au declarat dispuse să primească tarife preferenţiale pentru produsele agricole, ceiace a provocat o excelentă impresie printre delegaţii ţărilor agrare.

S'au opus numai Italia, Elveţia şi Olanda. Pentru a se evita un eşec, s'a propus ca acestor trei ţări să li se acorde tarife preferenţiale speciale, iar pentru celelalte state să se stabilească tarife preferenţiale generale.

x **Syropul Iodotanic, Dr. Rătianu** aprobat de Cons. Sanitar Superior, se recomandă cu mult succes copiilor **lymfatici, anemici, rachitici şi scrofuloşi** purificând sângele şi întărind organismul. Se ia cu plăcere, nu produce jodism. Depozit Farmacia Dr. Rătianu Iaşi str Cuza Vodă 48. 2

INFORMAŢIUNI

x *Un scandal în str. Săulescu.* — Este cunoscut sistemul de închidare, a societăţilor de asigurare. Un proprietar căruia i-a ars casa până la temelie, şi care a fost asigurat pentru suma de 300.000 lei, la soc. Ancora şi Steaua-Românei a fost lichidat numai pentru suma de 36.000 lei.

Venind să protesteze la direcţia din localitate a societăţi, s'a produs un scandal, încât a fost nevoie de intervenţia poliţiei.

x Aflăm că s'a întors din Italia d. V. Hudici, un meritos diplomat al Academiei de Arte Frumoase din Iaşi, care a fost bursierul Statului Italian, la Academia de Belle Arte din Veneţia, obţinând diploma de licenţă a academiei. — Totodată ne aduce o serie de frumoase acuarele din Veneţia, care vor fi expuse în curând într'o sală din Iaşi.

x Doctorul **BRENER** *specialist mamoş*, boli de femei, consultaţii de la 2 până la 4 p. m.

SOARTA CONVERSIUNII VA FI DECISĂ ASTĂZI

Guvernul îşi va impune proectul în parlament, — respingând orce amendamente

Bucureşti 9.— Ziua de astăzi este socotită ca decizivă în ce priveşte problema conversiunii. Azi se întruneşte consiliul de miniştri, care urmează a lua o hotărâre definitivă.

D. Mironescu va cere să se treacă neapărat în actuala sesiune parlamentară proectul dezbate. *D. Mihalache va propune însă extinderea conversiunii şi pentru alte categorii de debitori*

Inainte de consiliul de miniştri, d. Mironescu va avea o întrevedere cu experţii străini d-nii Denis şi Niemeyer, pentru a afla punctul lor de vedere cu privire la modificarea conversiunii.

După ce consiliul va lua hotărârea definitivă, se va convoca o consfătuire a majorităţilor. La acea consfătuire d. Maniu va ruga să nu se facă dificultăţi guvernului pe chestia conversiunii.

D. Vaida va fi mai categoric. Primul ministru va cere majorităţilor să voteze pro

D. VAIDA

ectul conversiunii aşa cum va fi prezintat. Majoritarii să nu aducă amendamente, fiindcă guvernul le respinge apriori, oricare ar fi ele.

D. Vaida va da a înţelege că de problema conversiunii depinde soarta guvernului.

O nouă crimă politică

pe străzile Sofiei

Sofia 9.—Un nou asasinat politic s'a săvârşit ieri în localitate.

Aseară, pe bulevardul Ţarul Simion, o stradă principală din Sofia, trecea Dimitrie Baceff, fostul aghiotant al lui Protogerov, organizatorul revoluţionarilor macedoneni.

La un moment dat, şi-au făcut apariţia trei indivizi cu ciomege şi pumnale, care au tăbărât asupra lui Baceff. Acesta a fost lovit cu o cruzime sălbatecă. Până să poată interveni cineva, criminalii au dispărut.

Victima, transportată spre spital, a sucombat pe drum. Autorităţile au întreprins cercetări.

*

Poliţia a reuşit să identifice pe asasinul publicistului Bundev. Criminalul se numeşte Boris Botcoff şi face parte din grupul Mihailov. Până în prezent însă asasinul n'a putut fi arestat.

Spionaj american

descoperit în Japonia

Tokio 9 — Autorităţile au descoperit o mare afacere de spionaj în favoarea Statelor-Unite. S'au interceptat mai multe telegrame suspecte trimise băncii americane „National-City-Bank" din Tokio.

Autorităţile japoneze susţin că aviatorii americani au fotografiat fortificaţiile dela Tokio, Osaka şi Cobe, în vederea unor eventuale bombardamente aeriene.

Se afirmă că pe această chestiune guvernul japonez va trimite o notă energică la Washington.

Crima ciudată din Galaţi

Galaţi 9.— Cercetările continuă în jurul dramei din localitate.

Căpitanul Cantemir Szandor, care a ucis în str. Domnească cu un foc de revolver pe maiorul Bobulescu, refuză cu încăpăţinare să declare motivul crimei. Astăzi vor fi citate mai multe persoane, care eventual ar putea oferi unele lămuriri.

Ştiri politice

Alegerile parţiale

Bucureşti 9.— Până în prezent s'au fixat următoarele candidaturi pentru alegerile parţiale :

La Huniedora, pentru un loc de deputat, vor candida d-nii Zaharia Boilă (naţional-ţărănist), Vulcu (liberal) şi Mota (Garda de fier).

Pentru locul de senator dela Băiţi, rămas vacant prin invalidarea lui Novitzki, cuziştii vor susţine pe d. Trifu sau pe d. Iuniu Lecca.

*

D. Rudolf Brandich, subsecretarul minorităţilor, a convocat partidele minoritare la o consfătuire.

Se vor lua în discuţie toate doleanţele minorităţilor şi se va alcătui un memoriu, pe care d. Brandsch îl va depune în consiliul de miniştri.

*

Ministerul de finanţe desminte ştirea interesată că n'a trimis acreditive pentru salarii şi pensii. Ministerul anunţă că plăţile se efectuează, pe cât posibil, la timp, expediindu-se acreditive, fără preferinţă, în toată ţara.

Scandalul cu clinica pentru sterilizarea bărbaţilor

Viena 9.— La Graz a fost arestat sub bănuiala de a fi participat la cunoscuta afacere a clinicelor clandestine de serilizare, medicul secundar al spitalului de acolo dr. Bartoşek. Acesta era un amic intim al studentului român Cornel Bârsan care, după cum se ştie, este urmărită în aceeaşi afacere.

Şeful aşa numiţilor sindicalişti anarhişti, Pierre Ramus, care a fost arestat la Vena pentru participarea la afacerea scandaloasă a sterilizării bărbaţilor din Graz, a şi fost înaintat tribunalului provincial.

După cum s'a mai anunţat, poliţia vieneză a confiscat la cei arestaţi o întinsă corespondenţă din care reese că Pierre Ramus era bine informat despre toate incidentele petrecute la Viena, Graz şi în provincie, în legătură cu această afacere. Pe lângă aceasta ei ar fi distribuit mereu sfaturi studenţilor din Graz cu prilejul operaţiilor de sterilizare, dând chiar indicaţiuni de ordin medical.

Deasemenea şi chestiunile băneşti erau aranjate de dânsul şi după sfatul său, se pretindea pentru fiecare operaţiune suma de 80 de schilingi.

Ramus tăgăduieşte, fireşte de a fi tras beneficii financiare din aceste operaţiuni.

Este însă dovedit că Ramus desfăşura o întinsă acţiune de propagandă pentru consorţiul de operatori de Graz şi se afla în strânse relaţiuni cu toţi cei arestaţi. Se aşteaptă noui arestări în aceeaşi afacere.

ORA 3

Senzaţionale complicaţiuni în chestia fraudelor cu vapoarele

Fostul comandant al marinei citat să dea explicaţiuni

Bucureşti 9 — Continuându-se ancheta în marile neregului dela direcţia marinei, s'au descoperit fapte senzaţionale. Fraudele se urcă la sume colosale. Au fost citaţi ofiţeri superiori precum şi membrii comisiunii de recepţionare a vapoarelor comandate în Italia.

Deasemenea va fi chemat d. amiral Scodrea, fostul comandant al marinei, care va fi interogat de d. general Gabrielescu, anchetatorul afacerii. Se va cere d-lui Scodrea în special relaţii cu privire la caetul de sarcini al comenzilor.

Fiindcă faptul cel mai senzaţional este că acest caet de sarcini a dispărut. Toate cercetările făcute pentru găsirea lui au rămas zădarnice. Nu mai încape îndoială că respectivul caet a fost luat de cineva care avea interesul să dispară.

S'au făcut şi numeroase expertize, dar rezultatele lor se contrazic, deoarece se crede că experţii sunt influenţaţi de diferite tabere. De aceia se va face apel la un specialist străin neutru.

Cu acest prilej se pune din nou şi chestiunea comenzii de avioane „Focker". Şi în această privinţă se aşteaptă unele surprize senzaţionale

Consfătuiri cu experţii şi apoi un consiliu de miniştri

Bucureşti 9 — Experţii străini au vizitat azi dimineaţă mai multe instituţiuni pendinte de ministerele de agricultură şi comunicaţii. Apoi a avut loc o consfătuire acasă la d. Mironescu, luând parte şi d-nii Vaida şi Crişan.

Azi după amiază are loc o consfătuire decizivă între experţii Ligii Naţiunilor şi membrii guvernului. Se va lua o hotărâre definitivă cu privire la modificarea conversiunii. După această consfătuire se va întruni consiliul de miniştri.

*

D. Maniu a fost chemat în Capitală. D-sa a anunţat dela Cluj că va sosi mâine la Bucureşti.

Eforturile lui Hitler

Spre un acord cu Centru

Berlin 9.—Hitler depune toate eforturile pentru a împiedica dizolvarea Reichstagului. In acest scop a făcut numeroase concesiuni în tratativele cu partidul centrului. Se crede că negocierile vor duce la un acord.

Unii anunţă chiar că s'a realizat înţelegerea între hitlerişti şi centru şi că s'a întocmit un program comun de guvernare, în care principala problemă o constitue combaterea şomajului.

la chestia demersului german

Paris 9.— Continuă tratativele între Anglia şi Franţa pentru un acord în chestia demersului german. In acest scop d. Ray, şeful de cabinet al d-lui Herriot, a plecat la Londra.

Se crede că Anglia şi Franţa vor răspunde Germaniei că cererea ei cu privire la armament este inoportună.

O şedinţă de comuuicări

azi dimineaţă la Cameră

Bucureşti 9.—Şedinţa de azi dimineaţă a Camerei a fost în întregime consumată de diferite comunicări.

D. *A. C. Cuza* protestează că senatorul Zipstein vine la Cameră şi se amestecă în discuţii; d. *Modreanu* (lupist), face o comunicare în chestia şoselelor din Banat.

D. Mihailescu adresează două comunicări: una cu privire la însemnări şi alta cu privere la cartelul pieselor agricole.

D. *Firică* vorbeşte despre starea deplorabilă a drumurilor din Basarabia.

Au urmat şi alte comunicări.

O dramă în penitenciarul Ocnele Mari

Răzbunarea unui asasin contra complicelui său

Bucureşti 9 — O crimă oribilă s'a întâmplat ieri în penitenciarul dela Ocnele-Mari.

Eroii sânt Herman Schwartz, proprietarul fostei bodegi „Englezul" din Capitală şi băeatul său de prăvălie David Guttman. Precum se ştie, ei au fost condamnaţi la ocnă, fiind acuzaţi că au ucis-o pe d-na Schwartz, pentru a-i lua averea.

Inchişi în penitenciarul dela Ocnele-Mari, cei doi puşcăriaşi se stadiau zilnic. Schwartz susţine că este nevinovat şi că numai din cauza lui Guttman a intrat în temniţă. Fostul patron cerea băeatului de prăvălie să-şi asume toată vina. Astfel, cerând revizuirea procesului, ar putea obţine libertatea.

Dar Guttman refuza categoric şi deaceia aveau loc certuri violente.

Ieri după amiază, în timp ce Guttman se odihnea în curtea penitenciarului, Schwartz, înarmat cu o secure furată dela un gardian, s'a apropiat de primul şi l-a lovit cu securea de şase ori, în cap, în prezenţa mai multor deţinuţi.

Schwartz striga ca înebunit: „Aşa, abea acum ştiu că nu mai stau degeaba în închisoare".

Asasinul a fost legat în lanţuri, iar Guttman a fost transportat la spital, unde se află în agonie

Un ofiţer se sinucide

din cauza greutăţilor vieţii

Sibiu 9.— O impresionantă sinucidere s'a înregistrat ieri în localitate.

Maiorul Petre Moga din regimentul 90 şi-a pus capăt vieţii, cu un foc de revolver. Glontele, tras cu precizie, a perforat inima şi moartea a fost fulgerătoare.

Cauza actului disperat ar fi greutăţile familiare. Copilul maiorului cerea de mâncare: „Tată, mi-e foame". Scena aceasta l-a tulburat profund pe nefericitul părinte, care în acel moment de depresiune sufletească, a recurs la gestul fatal.

x **Supărată fu pe mine**
Din senin, duduia Coca
Dar mi-a surâs, când i-am adus
Bomboane fine dela „MOCA".

x **Accident de automobil.**— Masina de piaţă cu No. 115 proprietatea d-lui Stavăr şi condusă de şoferul Vasile Gheorghiu, venind azi la amiază cu viteză exagerată şi fără a semnaliza, pe str. Lăpuşneanu,—în dreptul cinematografului „Trianon" a răsturnat pe d. C. Vlad ziarist, din strada Gh. Mârzescu 22.

Biroul Judiciar a încheiat cuvenitul proces-verbal.

Se impune cu atenţ a d-lui chestor Pavlescu să se îndrepte şi asupra şoferilor care nu prea sunt închisesc de ordinele Biroului de circulaţie.

x Profesorul Vasile P. Nicolau dela seminarul din Roman, a fost detaşat pentru anul şcolar 1932—33 la catedra d-lui prof. Bartolomeu Popescu dela seminarul Central din Bucureşti.

x Se aduce la cunoştinţa absolvenţilor Şc. de Belle Arte Iaşi seriile 1927—1930 că s'a format un comitet spre a se interveni pentru obţinerea examenului de Capacitate.

Adeziunile de dau pe adresa V. Hudici str. Kogălniceanu sau Const. Tărtăcuţă Prefectura de judeţ Iaşi.

ANUL XXVIII No. 7612

3 LEI EXEMPLARUL

DUMINICA 11 SEPTEMBRIE 1932

ABONAM[illegible]
Lei
"
"
A
IAŞI.

Fundaţiunea „Regele Ferdinand I"
Bucureşti
Str. Ştirbei Vodă 3
(Adm. Dom. Coroanei)

OPINIA

ZIAR POLITIC COTIDIAN

OPINIA
BON
No. 36

Conversiunea, guvernul

şi coheziunea partidului naţional-ţărănesc --- Iarăşi cazul Iunian

Dificultăţile pe cheslia Conversiunii îngrijorează guvernul; şi se zice că i-ar pune în cumpănă existenţa

E o „zi ere" exagerată. Greutatea este ca membrii guvernului şi fruntaşii partidului naţional-ţărănesc să ajungă la un acord în jurul proectului Mironescu. Dacă acest acord se realizează între auguri (şi se va realiza, desigur) lucrul se limpezeşte

Grijă deosebită despre o eventuală rezistenţă parlamentară, nu prea are d. Vaida. Va fi suficient să pue chestia de încredere şi majoritarii se vor linişti brusc, pentrucă răsturnând cabinetul Vaida, nu pot fi siguri de alcătuirea unui alt cabinet tot naţ.-ţărănesc Şi dacă oamenii nu sânt siguri...

Dacă însă nu credem că problema conversiunii ar primejdui guvernul, în schimb e sigur că va accentua disensiunile în partid prin acţiunea d-lui Gr. Iunian.

*

D. Iunian, care se află la Karlsbad, a trimis de acolo ecouri despre profunda sa nemulţumire faţă de politica financiară şi socială a guvernului.

Fostul ministru de justiţie preconizează—se ştie—cu totul alte soluţiuni decît acele impuse de d. G. G. Mironescu. Iar până la timpul cînd soluţiile d-sale radicale s'ar impune prin puterea inevitabilă a necesităţii, d. Iunian vrea să obţie dela partid unele paliative cum este conversiunea datoriilor,— o conversiune ceva mai largă şi acordată la mai multe categorii de debitori.

In acest sens nutreşte gînduri şi d. Mihalache care şi-a luat chiar unele angajamente faţă de d. Iunian. Şi cum, pe neaşteptate, angajamentele au fost depăşite (hotărîndu-se modificarea imediată a conversiunii), d. Iunian se simte desţăcut de promisiunea d sale că va sta în rezervă în ce priveşte acţiunea de guvernămînt a partidului.

S'a anunţat dela Karlsbad (de către d. Scrutator, prin „Adevărul") că fostul ministru de justiţie, îndată ce se va înapoia în ţară, va începe o răsunătoare acţiune personală.

Şi cum este vorba de chestiuni mari programatice şi de orientare democratică, e probabil că d. Iunian nu va rămâne izolat şi deci se va deschide o criză gravă a coheziunii partidului naţional-ţărănesc.

Conferinţa dela Stresa

E cu totul însemnat punctul de vedere românesc expus de d ministru Madgearu la conferinţa internaţională dela Stresa.

Ministrul nostru de comerţ a arătat obligaţia statelor capitaliste şi creditoare (în special Franţa) de a importa mărfurile necesare dela statele agricole debitoare (în speţă, România). In acest chip prin ajutor prietenesc şi loial, România îşi va putea îndeplini mai departe—complect şi fără ezitări—obligaţiile financiare. In caz contrar, dacă nu se admite sistemul tarifelor preferenţiale în convenţiile de comerţ între ţările legate prin interese băneşti şi politice,—statele agricole debitoare nu vor putea evita falimentul şi încetarea plăţilor.

Cu alte cuvinte, d. Madgearu (şi deci guvernul) începe să înţeleagă necesitatea şi se orientează spre amânarea plăţii cuponului extern.

Rămîne de văzut ce ajutor ne va oferi străinătatea, ca să putem suporta alte soluţiuni. X.

CONFERINŢA DELA STRESA

Conferinţa dela Stresa unde s'au adunat reprezintanţii popoarelor europene spre a găsi soluţii pentru ameliorarea situaţiei economice.

Cum comemorăm pe Haşdeu !

„Toate scrierile mele, fără excepţiune, au fost o şcoală de românism"
B. P. HAŞDEU

Prin binecuvântata interpelare a unui deputat majoritar, Dl. Pellivan, Ministerul Instr. Publice a fost sezizat de împlinirea a două decenii şi jumătate dela apusul trist al ultimului vlăstar al Haşdeilor moldoveni, B. P. Haşdeu (1836—1907) şi s'au făcut eforturi de pretutindeni ca să se roadă rugina depusă pe un nume de aur din istoria culturii, ştiinţii şi literaturii româneşti.

Academia română, pe care genialul Haşdeu a ilustrat'o, n'a răspuns suficient chemărei sale şi articolele izolate, mai mult cu titlu informativ, din câteva publicaţiuni, ne par neîndestulatoare reîmprospătării memoriei celui pe nedrept uitat.

Aco'o, în inima Basarabiei, la Chişinău, n'am văzut nicio iniţiativă de comemorare cu fast, deşi,—să nu se supere nimeni—cel mai sclipitor şi mai reprezentativ român transprutian, care ar avea mai mult dreptul să vorbească în numele Basarabiei româneşti, chiar din umbra mormântutui său părăsit, rămâne tot multilateralul Haşdeu, mort în anul când ne părăsise şi poetul de culoare şi de linie al florilor şi al c obăniţelor,—G igorescu.

Ne copleşeşte ruşinea că numel-i curat ca lamura, în afară de l ceul din Chişinău, nu se găseşte la vr'un cămin, muzeu, bibliotecă sau vr'o societate literară-culturală, de seamă; căci trebue s'o spunem, un monument mare a imortaliza', pe vremuri, pe ex'atul Puşkin, care „din Basarabia n'a reţinut decât boeri şi ţigani", iar cel ce a demascat tzarodoxia cu Papa la Neva, aju gând la „tripla tendinţă istorică", e lipsit de o statue, simbolul de lumină caldă în jurul căreia să crească şi să înflorească viaţa culturală.

Universitatea-Radio, nu ştiu de ce n'a instituit o „săptămână" a lui Haşdeu. Gazetele de informaţie literară, n'au voit să consacre „o pagină a lui Hasdeu".

Ne uscăm şi ne abstracţionăm.

O nul, care prin universal'tatea şi adâncimea minţii lui, singur poate sta alături de principile cărturar, D. Cantemir, (exceptând pe N. Iorga) ne e prezentat fals de mulţi, ca un spirit calamburist cu decor de tinichea şi ne temem că prin valurile vremei opera haşdeiană nu va prezenta interes decât specialişti or.

Totuş e uriaşa personalitea lui Hasdeu în minţile tuturor, dar puţi să rămâi oricât de mare, însă ca statuia de sare a soţiei lui Loth, uriaşă, clară, rece şi amară în mijlocul pustiului.

Cutezătorul visător al unei Enciclopedii naţionale, încercată prin Magnum Etymologicum, a fost şi un profet faţă de „drama muscălească" şi ura sa fanatică faţă de slavii răsăriteni, astăzi pare îndreptăţită.

Să fim recunoscători Providenţii că ni l'a hărăzit, şi ca unui erou al culturii noastre, în sensul mistic al lui Karlyle, să-i reeditâm lucrările epuizate, să i se publice postumule şi e bine să ne gândim la o monografie critică asupra lui Haşdeu.

Aurel H. Golimas

DIN TOATA LUMEA

O crimă descoperită cu ajutorul u or muşte.— D-na Pearl Country din Londra a fost găsită moartă în locuinţa ei de pe Cromwalstreet. Se credea că-i vorba de o moarte naturală, întrucât defuncta suferise mulţi ani de boală de cord. Dar detectivul, care venise împreună cu medicul circomscripţiei să constate decesul, a observat un fapt suspect pentru simţul lui de poliţist. Un fapt, care pentru oricare altul, era cu totul neînsemnat: muştele din odaia decedatei se aglomerară într'un colţ al noptierei.

Detectivul a pus mâna pe acel colţ şi a constatat că e lipicios. A şters noptiera cu o batistă şi substanţa ce s'a prins, a fost trimisă spre analiză. Rezultatul?... Senzaţional. Substanţa era otravă.

Bine înţeles, au urmat cercetări severe, care au stabilit că femeia a fost otrăvită de rudele ce doriau să-i moştenească averea. Câteva picături de otravă au căzut pe noptieră, mirosul şi gustul dulceag al substanţei atrăgând apoi muştele din odaie. Şi în felul acesta, iată cum nişte muşte au putut conduce la descoperirea unei crime.

*

Comerţ cu şuviţe de păr.— Am anunţat că'n America femeile au revenit la moda părului lung. Cum însă creşterea părului necesită timp, doamnele şi domnişoarele care doresc neapărat să fie în tonul modei, îşi completează coafura cu bucle artificiale.

In felul acesta s'a desvoltat în marile oraşe americane un întins comerţ cu şuviţe de păr, ceiace a creiat pentru femeile sărace o sursă de venit. Acestea, în schimbul unui preţ mai mult sau mai puţin bun, după cum este fineţa şi culoarea părului, îşi vând cozile, care sânt taiate, împachetate şi trimise clientelor mondene.

Femeile sânt astfel la modă, purtând şuviţe străine care sânt însă admirabil asortate şi prinse, aşa încât nu se cunoaşte vreo diferenţă. Asta, până când le va creşte părul natural. Şi atunci n'ar fi exclus să se revină la moda părului... à la garçonne!..

*

Longevitate şi şarlatanie.— Intr'o recentă şedinţă a asociaţiei medicilor din Oslo, s'a luat în discuţie şi chestiunea longevităţii. Au fost examinate în special cazurile turcului Zaro Agha, despre care se spune că ar avea 157 ani; a caucazianului Dubrov, care susţine că a împlinit 142 ani, a chinezoaicei Mu-Y-Chiang de 135 ani, etc...

Medicii norvegieni au fost unanimi în a socoti aceste cazuri ca simple şarlatanii. Specialiştii dela Oslo cred că omul nu poate atinge asemenea vârste. Maximum s'ar putea concepe persoane de 110 ani, etate dela care organismul n'ar putea funcţiona mai departe.

Mathusalemi nu pot exista decât prin fabricaţiuni şi măsluiri de acte. Cel puţin aceasta e părerea medicilor norvegieni.

*

Cele mai scumpe sărutări.— Ziarul „The Variety" din New-York relatează un fapt interesant: care au fost cele mai scumpe sărutări. Iată-le:

La o licitaţie de sărutări dela Los-Angeles, organizată de o societate de binefacere, un bancher a dat 2000 dolari (adecă 320 mii lei) pentru o singură „guriţă" din partea vedetei Clara Bow. (Pe atunci, actriţa încă nu era măritată).

Un alt caz este acela al fiului unui fermier din Hudson, anume Gill Moshes, dat în judecată de o domnişoară, pe care a sărutat-o într'o grădină publică. Justiţia l-a obligat să plătească despăgubiri în sumă de 1500 dolari (230 mii lei).

Acestea ar fi cele mai scump plătite sărutări Şi noi nu putem şti, dacă măcar meritau asemenea preţuri!...

In pag. 4-a:
ULTIMA ORA

CUM VA FI IARNA

Contraziceri între meteorologi

De pe acum meteorologii au început să facă prezicери asupra iernei care va veni. Astfel meteorologul german Herman Heimer susţine că vom avea o iarnă aspră. In special mari căderi de zăpezi se vor produce spre sfârşitul lui Decembre şi începutul lui Februar; iar geruri puternice vor fi pela mijlocul lui Ianuar, în a doua jumătate a lui Februar şi chiar în Marte.

Dimpotrivă; meteorologul austriac Adolf Brieskorn prevede o iarnă relativ uşoară. Zăpezile şi frigul nu vor fi prea abundente. Se vor înregistra chiar săptămâni întregi cu timp blajin.

Precum se vede, meteorologii se contrazic în prevederile lor. Natura ne va dovedi de partea cui e dreptatea. Şi desigur, noi am dori să fie de partea celor ce anunţă o iarnă uşoară.

Rege în Mandciuria

în loc de artist de cinema

Ziarul „Chicago-News", în legătură cu evenimentele din Orientul extrem, relatează un amănunt interesant despre Pu Yi, actualul rege din Mandciuria şi fostul împărat al Chinei.

Acum doi ani, acesta trăia la Tokio, unde a avut o aventură galantă cu o actriţă de cinema din America. La un moment dat, P.-Yi, dezamăgit că intervenţiile pentru recucerirea tronului rămâneau fără efect, era gata să primească oferta de a deveni artist de cinema, ofertă pe care i-o făcuse vedeta din partea unei case de filme din Hollywood. Bine înţeles, fostului împărat i se acorda un onorar fabulos.

Pu-Yi însă ezita. Intre timp evenimentele politice s'au precipitat. A urmat războiul chino-japonez şi apoi proclamarea ca şef al lui Pu-Yi în Mandciuria. Astfel e astăzi rege, în loc de... artist de filme.

„OPINIA"

LITERARA ŞI ARTISTICĂ

Vorbe...

1000 pentru 30

La inspectoratul şcolar din localitate s'au înregistrat 1000 de cereri ale licenţiaţilor universitari pentru 30 locuri vacante. Şi asemenea situaţiuni se prezintă cu siguranţă şi la celelalte inspectorate şcolare din ţară, după cum se prezintă în general, în toate ocaziunile când e vorba de vreun post liber undeva, în orce domeniu. Faptele sînt desigur în totul elocvente, dovedind, în speţă, ravagiile şomajului intelectual.

Aceasta fiind situaţia, e perfect explicabilă constatarea pe care ne-o relatează directorul unui liceu ieşan. Copiii de ţărani şi ai oamenilor din pătura de jos nu mai sînt aduşi la şcoală. De unde în anii din urmă copii din această categorie populau şcolile în proporţie mulţumitoare, acum se remarcă o descreştere a numărului lor până aproape de dispariţie. Motivul? Părinţii îşi dau seama că şcoala nu mai poate asigura un rost în viaţă. După ani de zile cu cheltueală de bani, de timp şi energie, absolvenţii se reîntorc acasă, să trăiască din zestrea părinţilor. Iar cei care n'au nici măcar această posibilitate, trăesc din mila altora, sau se sinucid din cauza mizeriei.

„1000 persoane pentru 30 locuri" poate fi pus ca un motto trist, dureros, descurajant, în fruntea epocii noastre.

i. b.

...şi fapte

Debutul lui Shaw

Un ziar din Londra l-a întrebat pe Bernard Shaw cum a debutat. Marele scriitor englez a răspuns următoarele:

„A fost o simplă întâmplare. La vrâsta de 17 sau 18 ani, mă aflam într'un cerc de prietini. Unul din ei citia un articol humoristic dintr'un ziar. Eu, cum îmi este obiceiul, l-am criticat şi am spus: „eu aş scrie mult mai bine". Prietinii au pus rămăşag cu mine că ziarul nu mi-ar publica un articol. Am scris şi mi s'a publicat; şi încă cu o notă de elogiu din partea redacţiei. Inceputul mi-a dat curaj, mai ales că primul articol mi-a fost plătit cu cei cinci penci câştigaţi cu rămăşagul. De atunci am continuat şi cu timpul am ajuns... Bernhard Shaw. Dacă n'ar fi fost această întâmplare, poate că eram astăzi un banal

(Continuarea în pagina II-a)

O operaţie de întinerire,

motiv de divors

O doamnă, anume Ishbel Crawn, în etate de 43 ani, s'a supus unei operaţiuni de întinerire. După tratamentul făcut la New-York, s'a întors acasă, în oraşelul Playford din statele-Unite. Când şi-a văzut nevasta, bărbatul aproape n'a recunoscut-o, atât de schimbată era în toată înfăţişarea. Şi cum soţului, om mai în vrâstă, nu-i convenea „aspectul strengăresc" al femeii, a intentat proces de divors.

Judecătorul din Playford a admis acţiunea, statuînd că: „orice bărbat poate cere divorsul şi i se va aproba cererea, dacă femeia, fără consimţimântul soţului, se va supune unei operaţiuni de întinerire".

A a dar, femeile căsătorite din America nu vor putea deveni mai tinere, dacă bărbaţii lor se vor opune!..

Discuţii şi păreri

«AUDI ALTERAM PARTEM»

Ce obiectează creditorii în chestia Conversiunii datoriilor

N. R.— *In mult disculata problemă a Conversiunii datoriilor, ziarul nostru a făcut discuţie largă şi a dat cuvânt doleanţelor juste ale tuturor categoriilor de debitori. Dar şi creditorii pe care-i loveşte conversiunea, au puncte de vedere şi înţeleg să intervie în discuţia problemei.*

Din spirit de imparţialitate şi în baza principiului „ascultă şi cuvântul celeilalte părţi interesate", dăm curs şi argumentelor creditorilor, sub forma articolului de mai jos pe care ni-l trimite o persoană din lumea bancară.

Bine înţeles, argumentele juridice, financiare şi morale pot fi viguros combătute. Probabil că expunerea de mai jos va înteţi discuţia şi din discuţie poate va ieşi lumină Poate..

Iată articolul persoanei din cercurile bancare:

*

De un timp încoace se aud într'una pretenţiunile fiecărei categorii de datornici, rurali, cari cer întindere conversiunei datoriilor lor până la anulare, iar datornicii Urbani ca să nu rămâie mai prejos—sunt doar oraşele!!—pretind şi ei, dece să se facă numai pentru rurali adică aşa zişi agricultori şi să nu se bucure şi ei puţin din averea altuia?

Conversiunea datoriilor urbane se pretinde de o parte din comercianţi şi liberi profesionişti, etc. pentru datoriile chirografare şi privilegiate motivând 1) că s'a făcut conversiunea pentru pătura ţărănească şi agricultori 2) că banul de azi numai corespunde la valoarea de odinioară.

Să vedem ce pretind în special urbanii: să se eşaloneze plăţile, să se reducă creanţele (indiferent când s'au contractat) la 25 la sută.

Se ţin întruniri, se cotizează, se aduc delegaţi, se fac congrese, că doar banii îi vom scoate depe spinarea creditorilor; luptăm în alegeri, poate mai venim şi la putere, sau revenim cu un parlament al debitorilor, cu guvernul său, şi atunci arătăm noi ce putem. Şi agitaţia merge crescând, cu pancarde pe străzi, că până şi oamenii de bună credinţă, — din cauza indoenţei creditorilor—cred că debitorii, formează mulţimea şi atunci se simt obligaţi de a le lua apărarea.

Iar cauza în ansamblul ei e pusă în aşa lumină că dreptatea e de partea acestor debitori...

Nu se arată că aceia cari au împrumutat sunt în marea lor majoritate oameni cari trăesc de azi pe mâine şi că suma strânsă de ei din privaţiuni...ca să-şi asigure bani albi pentru zile negre, sunt mai de plâns decât acei care vor să rămâie mari proprietari, cu banii altuia. Căci aceşti creditori — în imposibilitate, neavând bani în deajuns, spre a-şi face o întreprindere, sau a-şi cumpăra un imobil,—au împrumutat unuia cari pe lângă imobil mai are un comerţ, e avocat, doctor etc. fiind sigur că acesta îi va înapoia banii la termen; în caz contrar va avea o lege care a existat în momentul împrumutului, ca să constrângă la realizarea sumei.

Dar dacă mergem mai departe vedem că majoritatea împrumuturilor s'au făcut dela Bănci; ori băncile nu lucrează cu capitalul lor propriu; strâng capitalul sub formă de acţiuni şi depuneri. Aproape fiecare lucrătoare, lucrător, funcţionar, militar, magistrat, pensionar etc. primii neavând capital suficient pentru o întreprindere, iar ceilaţi neavând dreptul sau posibilitatea de a-şi fructifica altfel sumele economisite din privaţiuni, l-au depus la bănci spre a-şi asigura posibilitatea că la nevoie să aibă un ban. Băncile au învestit acest capital în împrumuturi la comercianţi, agricultori (*după îndemnul şi dispoziţia Băncii Naţionale*), şi particulari, cu garanţii morale sau reale, spre a-şi putea scoate dobânzile plătite la depuneri şi acţiuni.

Azi cum pot aceste bănci să şi încaseze creanţele, ori cât de conştiit să fi fost administratorii?

Vedem mai la toate băncile,—în pană—deponenţi întrunindu-se, protestând şi cerând a se lua măsuri spre a li se înapoia avutul. Unde s'a dus acest avut, dacă nu la aceşti debitori, care vor să întrebuinţeze puterea lor politică, sau mai bine zis a altora, pentru a înghiţi acest avut.

In ceiace priveşte că banul nu mai reprezintă valoarea lui, parcă sumele ce le-au împrumutat înainte de războiu sau după stabilizare vor să le plătească în aceiaşi valută aur? Sau dacă leul ar fi fost devalorizat, cei ce şi-au

(Continuarea în pagina II-a)

„MICUL PARIS“

Marea fabrică de corsete din Iaşi str. Cuza Vodă 46 (lângă Banca Moldova) lucrează comenzi de burtiere, corsete, sutiene, bandage medicale şi lengerie de dame fină, în fabrica proprie, sub directa conducere şi supraveghere a marelui specialist din străinătate

Signor **MANOIL STERNSCHISS**

MICUL PARIS nu are nici o sucursală
MICUL PARIS roagă a nu fi confundată cu alte firme
MICUL PARIS vinde mai eftin cu 50%
MICUL PARIS repară gratis comenzile prost executate de concurenţă.

Reuma- Togal

ticii şi suferinzii de nervi, laudă în unanimitate efectul rapid şi sigur al tabletelor Togal. Togal-ul elimină germenii bolilor pe cale naturală, dizolvă acidul uric şi este în mare grad bactericid. Peste 6000 atestate medicale! O încercare vă va convinge! Insistaţi asupra Togal-ului, nu există ceva mai bun! La toate farmaciile Lei 52.

Liceul de Băeţi —— Şcoala Comercială Superioară —— Cursul Seral Comercial

„M. Kogălniceanu“ din Iaşi

Cursuri complecte cu 7 clase, 4 clase şi 3 clase. Se primesc elevii în toate clasele cu mari reduceri de taxe.
In clasa I-a de liceu se primesc elevi fără concurs şi cu taxe reduse ca la stat.
Orele de înscriere dela 9—1 şi dela 3—7 în fiecare zi.

Director, TITUS PATRICIU fost Director General în Ministerul Instrucţiunei Publice

Pălăriile bărbăteşti se curăţă şi se formează la fabrica **Martin Buchholzer**

cu preţurile cele mai reduse.

2

Crema Mony este cea mai fină marcă pentru înfrumuseţarea feţei.
Crema Mony este secretul Doamnelor frumoase
Crema Mony este preparată din substanţe inalterabile şi nevătămătoare.
Crema Mony întinereşte pielea dându-i un aspect proaspăt şi catifelat.
Crema Mony se întrebuinţează cu mare succes contra pistruilor, petelor de ficat, sarcini, bubuliţe, coşuri, erupţiuni şi crăpături ale pielei şi a buzelor provenite din vânt sau orice cauze; asigură în scurt timp efectul dorit.

Depozit general: Farmacia Curţei Regale FRAŢII Dr. KONYA.

VEŢI FI BINE DISPUSI DACĂ VEŢI LUA ZILNIC CÂTE 1 TABLETĂ

Noval

NOVAL ALUNGĂ IMEDIAT
OBOSEALA şi EXTENUAREA
REDĂNDU-VĂ VIOICIUNEA DE ACEEA ÎNAINTE DE PLECAŢI LA DRUM CONTROLAŢI DACĂ ÎN VALIZELE VOASTRE SE GĂSEŞTE CÂTEVA CUTII **Noval**

Jean Grünberg
oferă pentru înmormântări evreieşti
trăsuri lux pe cauciuc
Un cal lei 60
Doi cai „ 100
de la 10 trăsuri în sus numai 50 lei (cu un cal)

DOCTOR
V. A. Berghiner
Fost Intern şi Asistent Universitar
BOLI INTERNE şi BOLI DE FEMEI
17 ani de practică
Iaşi—Str. Săulescu No. 2
Telefon 437
Consult. 8—12 şi 2—6

DOCTORUL
R. DAMSKER
str. Ghica-Vodă No. 44-46
consultă zilnic
MEDICINA INTERNA
SIFILIS şi
GENITO-URINARE
Diathermie şi băi de lumină
între orele 8-11 a. m. şi 3-7 p. m.

Dr. Leon Ballif
Boli nervoase
Consult. 5—7
Str. Cuza Vodă 23.
(colţ cu str. Armeană)

DOAMNA DOCTOR
Zenobia Vitner-Rosenthal
reîntorcându-se în localitate şi-a reluat consultaţiunile de la 2—5 p. m. str. Cuza Vodă No. 9.

INSTIINŢARE

Comunitatea Evreilor Iaşi, înştiinţează populaţia evreiască din oraşul Iaşi şi comunele Copou, Bucium şi Miroslava, că:

In virtutea statutului Comunităţei aprobat de Onor Ministerul Cultelor cu ord. Nr. 19325 | 929 s'a fixat alegerea Epitropiei Comunităţei pe anii 1932—1935 pe ziua de 27 Noembrie 1932.

Se atrage atenţiunea, conform art. 58 din statut au dreptul la vot toţi evreii majori de sex masculin înscrişi în Comunitate de cel puţin un an, contribuabili direcţi ai Comunităţei şi în curent cu plăţile.

Deci rugăm populaţia de a se pune la curent cu plata, pentru a avea dreptul la vot.

EPITROPIA COMUNITĂŢEI

Crescătoria iepurilor de casă
a d-nei Elena Inginer Minchevici
Ungheni jud. Bălţi

Vinde iepuri de casă de rasă pură: cincila, cincila-rex, castor-rex etc.

Tot acolo se vând blănuri de iepuri de casă, gata.

INISIPAREA

Medicii numesc *lithyaze* afecţiunile mai bine cunoscute sub numele de pietre sau de gavelă.

Ele se caracterizează prin precipitarea sărurilor minerale insolubile, cărate de sânge sub formă de „calculi“, când fini ca nisipul când mari cât alunele sau ca nucile—dacă nu mai mari. Această precipitare se operează când la nivelul rinichilor (lithyază renală) când în ficat (lithiază hepatică sau biliară) când în vezică.

Cât despre sărurile precipitate, ele sunt constituite când de acid uric şi uraţi, (lithiază urică), când de acizi oxalici şi oxalaţi (lithiază oxalică), când de acid fosforic şi fosfaţi (lithiază fosfatică) cel mai adesea dintr'un amestec din aceşti diverşi corpi, la care se adaugă sfărâmături epiteliale, celule moarte, câte odată chiar microbi vii.

Insă lithiaza urică este cea mai frecventă (75 la sută). Este şi cea mai supărătoare, din cauza rolului considerabil ce joacă rinichii în fenomenele biologice, ca punct de eliminare şi ca filtru de otrăvuri.

Este dela sine înţeles că rinichii inisipaţi, toxinele nu mai trec astfel că reziduriile combustiunilor necomplecte sau defectoase refluează în sânge—şi îl otrăvesc.

Pe de altă parte, prezenţa în sânul ţesuturilor fragile şi vulnerabile a cristalelor dure, neregulate, pline de ascuţişuri nu s'ar putea explica fără de ruperi, de leziuni locale de tot felul, de unde provine congestiunea, inflamaţiunea, scleroza şi atrofia.

Oricari ar fi cauzele şi ele pot fi diverse (ereditate, fermentaţiuni alimentare sau urinare, abuz de carne sau de excitare, răceală, surmenaj etc.), lithiaza renală coincide totdeauna cu o încetinire de nutriţiune. Ceia ce o înrudeşte cu reumatismul, guta, diabetul, arterio-scleroza, eczema, asthma, etc., toate maladiile, cari se caracterizează în mod precis prin o supra producţie de acid uric. Cel mai bun mijloc de a preveni sau de a înlătura lithyaza renală, este deci de a elimina acidul uric

De fapt toate tratamentele clasice sau nu, preconizate pentru acest efect, nu au altă acţiune şi nici alt scop. Regim mai mult sau mai puţin sever, spălarea rinichilor cu ajutorul tizanelor depurative, de diuretice, de ape minerale, medicamente destinate a disolva şi a elimina acidul uric, nu veţi găsi altceva.

Pentru ce deci să nu se dea preferinţă Urodonal-ului dizolventul acidului uric şi a derivaţilor săi „precum apa caldă dizolvă zahărul“, absolutamente inofensiv, chiar în doze mari eminamente diuretic şi care permite de a face cura termală în fiecare sezon acasă.

A pune chestiunea e a o rezolva.

x *Crema Knasya* face să dispară ridurile (sbirciturile) feţei. Depozit Farmacia Polak str. Ştef. cel Mare.

Producţia de grîu
este deficitară?

Ministerul agriculturei a anunţat că producţia noastră de grîu din anul acesta e de 200,000 vagoane (faţă de 350,000 vagoane în anul trecut).

Insă ziarul „Cuvîntul“ se crede în măsură să afirme că, în realitate, nu s'a făcut anul acesta decît 145,000 vagoane grîu, de o greutate hectolitrică inferioară.

Pentru consumul intern şi însemânţări ne trebuesc pes e 200.000 vagoane. Chiar dacă am restrânge consumul şi am micşora suprafaţa însămânţată, încă ne trebuesc 130.000 vagoane grâu. Prin urmare, n'am mai putea face, anul acesta, nici un export de grâu.

„OPINIA“
LITERARA ŞI ARTISTICA

(Continuarea din pagina I-a)

avocat, medic sau cioclu. Şi nu ştiu dacă omenirea ar fi regretat“

Numai adresa...

Dumnezeu a reunit în paradi un catolic, un protestant şi un evreu.

— Voiu da fiecăruia dintre voi ceiace doreşte. Ce vrei tu? — întrebă Dumnezeu pe protestant.

— Eu, vreau puterea.

— Ţine, este a ta.

Apoi către catolic:

— Dar tu?

— Eu, aurul lumii.

— Ţine, este al tău. Şi acum tu, Samuel, tu ce vrei?

— Eu, nimic... Numai adresa catolicului...

Diferite ştiri

— *Lilian Harvey*, cunoscuta actriţă de cinema, restabilită în urma accidentului suferit în atelierele dela „Ufa“, îşi va relua în curînd ocupaţia, continuând să turneze opereta „Blondina mea“.

— *Tristan Bernard*, humoristul francez, scrie o nouă comedie, care va purta titlul „Mama şi fiica ei“.

— *La New-York* s'a amenajat un teatru, unde în pauze şi la sfîrşitul reprezentaţiei, spectatorii pot dansa pe scenă şi pe culoare. In felul acesta teatrul izbuteşte să atragă publicul.

Clipe vesele

Un musafir prelungeşte prea mult vizita. Gazda îi spune... discret:

— Cred că familiei trebuie să-i fie dor de d-ta.

— E foarte frumos din partea dvs. Voiu trimite imediat să vie şi familia mea aici...

*

— Pe Ana şi Ionel nu-i mai văd împreună. Se vede că s'au despărţit.

— Ba nu. S'au căsătorit...

*

La şcoală. Profesorul:

— Ionescule, cât fac 5000 şi cu 1000.

— ?..

— De pildă, dacă tatăl tău ar câştiga 5000 lei şi apoi încă o mie. Ce ar avea?..

— Ar avea mama o blană şi o pereche de pantofi...

Bibliografie

D. Lucian Predescu a scos o broşură intitulată „Giorge Pascu şi istoria literaturii române“ (sau o nulitate universitară).

Autorul broşurii, analizând operele d-lui G. Pascu, încearcă să releve defectele şi greşelile din aceste opere, ajungând la concluzia că aproape toate lucrările profesorului ieşan ar fi întocmite superficial.

UNDE DUCE MIZERIA
Un şomer îşi stabileşte locuinţa într'un cavou!

O întîmplare, care subliniază macabru vremea de criză cumplită prin care trecem,— se anunţă din Brăila.

Locuitorii din preajma cimitirului s'au alarmat de apariţia unei „stafii“ care era văzută în fiecare noapte pe aleia principală a locaşului de odihnă veşnică.

Faptul ajungând la urechea poliţiei, nişte agenţi s'a pus la pândă. Zărind noaptea că „stafia“ a intrat în cimitir escaladând zidul, agenţii au început urmărirea. Individul misterios a fost surprins într'un cavou.

Era un lucrător basarabean, numit Balanenco, care încercase zadarnic să-şi găsească o ocupaţie. Neavând unde locui şi fiind complect lipsit de mijloace, şi-a stabilit locuinţa ...într un cavou!

Iată unde poate duce mizeria.

Arestarea unor comercianţi
acuzaţi de contrabande la Nistru
Rezultatul anchetei parchetului militar

La consiliul de războiu au fost aduşi ieri din Bălţi doi cunoscuţi comercianţi. Ei au fost arestaţi de comisarul regal al parchetului militar din Iaşi, special plecat la Bălţi, pentru ca împreună cu poliţia din Bălţi să continue ancheta în legătură cu nişte mari contrabande săvârşite la malul Nistrului.

Faptul a fost descoperit în felul următor:

In Iaşi a fost adus acum câtva timp la consiliul de războiu un tânăr ucrainian, acuzat de trecere frauduloasă a Nistrului. Anchetat, el a mărturisit că este în legătură cu o adevărată asociaţie de comercianţi, care se ocupă cu contrabande şi cu treceri clandestine de persoane peste Nistru.

In baza acestei mărturisiri, d. comisar regal a plecat la Bălţi, unde făcând cercetările necesare, a arestat pe doi mari comercianţi din Bălţi, aducându-i la Iaşi. Numele comercianţilor este deocamdată ţinut în secret.

Rep.

Accelerarea lucrărilor
la Fundaţia Ferdinand
pentru a se putea face inaugurarea în toamna aceasta

Astăzi dimineaţă autorităţile ceferiste din localitate, au fost înştiinţate printr'o telegramă de către direcţia generală c. f. r. că în astă seară pleacă din Bucureşti cu accelerat 63, d-nii: mareşal Presan şi general Balif.

D. mareşal Presan vine la moşia sa din jud. Vaslui, iar d. general Balif soseşte mâini dimineaţă la ora 7 jumătate în Iaşi.

Scopul vizitei d-lui general Balif în oraşul nostru, este de a inspecta lucrările de la Fundaţia Ferdinand, fiind însărcinat în acest scop de M. S. Regele.

D-sa va avea o întrevedere cu d. Sadoveanu şi cu şefii autorităţilor locale, pentru accelerarea lucrărilor, întrucât inaugurarea Fundaţiei urmează să aibă loc probabil în cursul acestei toamne.

Luni, la ora 10,30 d. general Balif va părăsi oraşul nostru, plecând la Bucureşti, unde va face M. S. Regelui un raport asupra celor constatate. *Gr. Spiru*

Spectacolele zilei

Unde mergem astăzi?..
10 Septembrie

Teatrul Naţional.— *Relache.*

Teatrul Cinema Trianon. — „*Două inimi fericite*“ cu Magda Schneider, Herman Thimig şi Georg Alexander; „*Călăreţul deşertului*“ cu George O Brien.

Jurnal sonor *Ufa.*

Cinema Sidoli.— *Panica din Cicago*“ cu Olga Tshcekowa, Hilde Hildebrand şi Ferdinand Hardt; *Femee contra femee*“ cu Betty Compson, Georges Baraurd şi micuţul Billings.

Al treilea film „*Mlle Nittouche*“ (versiunea franceză) cu Janie Mare e, Raimu, şi Edith Mera.

Teatru-Cinema Phoenix. — *Relache.*

Cinema Ghelţer. — „*Secretul d-rului Poison*“ cu Conrad Veidt; „*Femei pasionate*“ cu Contesa Esterhazi; „*A cui e logodnica mea*“? cu Fritz Kampers şi o comedie cu Miky Maus.

Grădina Pomul Verde. — „*Femeile noaptea*“ (Die fun der Nacht), piesă de Calmanovici. In rolurile principale Misa Fişzon şi Sara Ghingold.

Strandul Iaşului, (strada Palat). Distracţii în aer liber: canotaj, tenis, dans, exerciţii gimnastice. Bufet bine asortat.

Lucrările Parlamentului
9 Septembrie

CAMERA.—Se discută proectul pentru modificarea unor articole din legea drumurilor. Fac diverse critice d-nii Constantinescu-Bordeeni (georgist), D. Iuca (liberal), L. Scridon (gogist) etc.

La SENAT se depune proectul prin care Facultatea de medicină din Bucureşti este autorizată să închee un împrumut.

Se fac câteva comunicări, între care a d-lui Rizescu-Vaslui care întreabă ce este cu micşorarea impozitului agricol. D. prim-ministru Vaida răspunde că proectul în acest sens va fi depus imediat în parlament.

Senatul a votat proectul de lege pentru prelungirea termenului de înscriere în listele de cetăţenie română.

Sportul ieşan

MATCHURI DE FOOT-BALL

La parcul sportiv, mâine la ora 6 p. m., are loc un match amical de foot-ball între „Victoria“ şi „Generala“. E primul match întreg jucat între aceste grupări.

„Victoria“ va prezenta garnitura cea mai puternică, D. Locot. Toporescu a făcut o bună achiziţie cu jucătorul Şarkadi de la C. A. O, Oradia.

„Generala“ va apare, pentru prima oară în formaţia proprie, fără nici un element din alt club.

Partida va fi condusă de d. Stavăr.

*

La 17 şi 18 Septembrie, puternica echipă „Iahn“ din Cernăuţi va susţine în localitate două matchuri-revanşă cu „Victoria“ şi „Macabi Hakoah“.

De curând a luat fiinţă o nouă asociaţie sportivă în localitate cu denumirea „Sporting Club Iaşi“, care activează la: volley-ball, ping-pong şi foot-ball. *Nanu*

Discuţii şi păreri

„AUDI ALTERAM PARTEM“

(Continuarea din pagina I-a)

cumpărat imobile cu averea altora, vor vrea să înapoieze altceva decât lei hârtie?

Dar aşa e cinstit: dacă e vorba de câştigat, să beneficieze eu; iar la perdere e tovarăş şi creditorul. In special, proprietarii ipotecaţi cere vor să încascze chiriile şi să execute pe chiriaşi — aceşti chiriaşi care sunt mai săraci; altfel ar avea imobil propriu—nu vorbesc în această chestiune de milă sau intervenţia statului, unii încasând chirii mai mult decât i-au costat imobilul.

Ce ar spune dacă chiriaşii ar cere expropierea proprietarilor?

Toţi deponenţii şi acţionarii care, numai aci în Iaşi la Prima Soc. de Economie se cifrează la circa 3000, la Blanc, Dacia, Uniunea şi celelalte bănci şi cooperative, şi care deponenţi sunt în număr cu mult mai covârşitor de cât debitorii, căci la un împrumut de 1.000,000 — sunt împrumuturi şi de zeci de milioane făcute unui singur debitor pe ipotecă — în balanţa acestui împrumut se cifrează deponenţi de sute şi mii, şi trebuie să se ştie că nu-şi vor scoate aceste economii, decât strângându-se la rândul lor şi cerând şi ei abrogarea tuturor legiuirilor care au dat posibilitate tuturor debitorilor de rea credinţă să nu-şi mai plătească datoriile, şi ei în mod implicit neputând să încaseze avutul lor depus.

Numai printr'o acţiune energică mulţimea creditorilor poate să arate ritos, că nu înţeleg ca atâta timp cât există o organizaţie de stat bazată pe un drept, nu vor tolera să se agite cu scopul de a li se răpi avutul lor printr'un comunism feodalo-cioco esc. Nu se poate nici din punct de vedere moral, să se conceapă că se poate ca altul cu averea ta să fie bogat şi tu să mori de foame şi să nu poţi revendica banul tău.

Un creditor

x D. Lt-col. C. Tobescu din Bucureşti a câştigat la loteria statului lozul de trei milioane lei. D. Tobescu face serviciul la inspectoratul de jandarmi din Capitală; e însurat şi are un copil.

x Cercul Studenţilor evrei din Iaşi anunţă că Duminică 11 Sept., d. av. Jean Davidsohn va conferenţia despre: „Poziţia Economică a intelectualului şi rolul lui în societate“. Conferinţa va avea loc în sala şcoalei „Cultura“, la ora 6 p. m.

INFORMAŢIUNI

x In lipsa d-lui dr. Bulău, medic şef, serviciul sanitar al municipiului va fi condus de d. dr. Berbeciu, medicul dispărut rei a patra.

x Poliţia cercetează reclamaţia introdusă la parchetul local de d. Gh. Pleşu, şeful regiunii agricole din Tg. Frumos.

D-sa se plânge că d. ing. Dimitrescu, fostul director al serviciului agronomic din Iaşi, deşi nu mai are calitatea, îi reţine totuş sumi din leafă, ca amenzi.

S'a deschis o anchetă.

x Expozanţi-asociaţi dela sala *„Ileana"* (Cartea Românească), în vederea închiderii pe ziua de 16 c. a expoziţii de picturi şi schiţe, roagă să se ridice din timp bucăţile reţinute. Preţurile sunt foarte avantajoase, cu reduceri sensibile, pentru amatorii şi iubitorii de artă.

x La examenul de inspector silvic, d. ing. şef Cezar Cristea a prezintat două lucrări extrem de interesante prin originalitate lor şi vastul material documentar.

Una din ele tratează despre: „Somajul intelectual-inginerese şi protecţia muncii indigene", referat înaintat de d-sa şi Congresului A. G. I. R., ce va avea loc la Braşov la finele lunei c.

Cealaltă este de pură specialitate, privind problema: „Crizei economiei forestiere, — în cadrul raţionalizării".

Repede poliţia!

TELEFONUL vă pune imediat în legătură!

Se aud sgomote suspecte în odăile servitorilor, apoi ţipete. Stăpâna casei e singură - inspăimântată. Ajutorul poliţiei i-ar fi de mare folos. Dacă are un telefon în casă, poliţia va interveni imediat, salvându-i avutul sau chiar viaţa.

TELEFONUL — de nepreţuit în astfel de împrejurări — merită mult mai mult decât ceiace plătiţi pentru el.

Telefonul apelează pentru ajutor foarte rar. In existenţa lui zilnică, el este mai curând un mesager liniştit şi credincios decât un mijloc pentru obţinerea unui grabnic ajutor. In caz de pericol telefonul este o necesitate imperioasă, dar în afară de aceasta câte alte servicii nu poate aduce? Dacă doriţi să vorbiţi cu prietenii, să comandaţi de ale mâncării dela băcan sau să cereţi informaţiuni, telefonul va face toate acestea eficace, economic şi fără pierderi de timp.

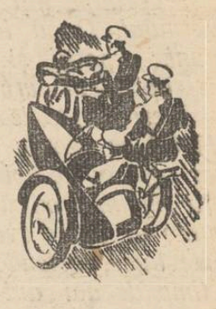

Lucrările de construcţie cari se efectuează fără întrerupere, permit imediata instalare de telefoane. Faceţi o cerere pentru instalarea unui telefon fără întârziere. Instalaţia unui telefon manual costă 600 lei.

SOCIETATEA ANONIMĂ ROMÂNĂ DE TELEFOANE

Invăţământul religios în şcoala primară

va fi predat de preoţi--Şi se va întocmi un manual special

După cum se ştie, în cursul noului an şcolar, în învăţământul primar religia va fi predată de către preoţi.

In acest scop patriarhia a aprobat ca să se facă un manual special de religie.

Episcopia Hotinului oferă autorului un premiu de 10.000 lei şi va tipări cea mai bună carte pentru predarea religiei în şcoalle primare.

Acest manual va cuprinde: lămurirea datoriei clerului de a învăţa pe copii religia, o scurtă arătare a celei mai bune metode de a preda religia în şcoalle primare şi cel puţin două lecţii model de fiecare clasă. Sp.

ŞTIRI POLIŢIENESTI

ACCIDENT GRAV IN PIAŢA TEATRULUI NAŢIONAL

Un călăreţ cade de pe cal şi-şi fracturează picioarele

Un accident s'a întâmplat în piaţa Teatrului Naţional, în următoarele împrejurări.

Pe str. Mârzescu venea călare, la galop, locuitorul Marcu Godel din serviciul d-lui Pincu Nahmanovici din str. col. Langa.

In dreptul orfelinatului evreiesc calul s'a speriat şi ridicându-se în două picioare a aruncat la pământ călăreţul.

Câţiva trecători au sărit să liniştească animalul, dar s'au ales cu lovituri de copită.

In cădere, Marcu Godel şi-a fracturat ambele picioare.

Rănitul a fost transportat la spitalul Sf. Spiridon.

*

Clienţi hoţi.— La comerciantul Moritz Marcovici din str. Capela Armeană No. 1 au intrat în prăvălie doi clienţi care au stat de vorbă cu negustorul, iar după câteva minute au plecat fără a cumpăra ceva. După puţin timp, d. Marcovici a constatat că hoţii i-au scos din buzunar 2500 lei.

A născut în stradă.—Pe str. Strâmbă, fata Nadejda Clim din str. Nemţească No. 7, a fost apucată de durerile facerii şi a căzut la pământ. In grabă ea a fost transportată la spital.

„Ca să facă cinste".—A fost arestat Petre Pancenco din Cetatea-Albă. El a pătruns în beciul d-lui Iancu Nuhăm din strada Palat No. 2 şi a furat o cantitate de vin, ca să poată cinsti servitoarele din curte.

Furturi.—A fost arestat Zamfir Nicovici din Miorcani-Dorohoi, acuzat că a furat rufe şi bijuterii la d. Spaer din str. C. A. Rosetti No. 28.

— A fost arestat pungaşul Bobârnac pe când se pregătea să dele lovituri în hală.

— Un furt de obiecte casnice s'a comis la d. Morghenştein din str. Elena Doamna No. 45. REP

Problema administrativă

Se vor reînfiinţa fostele directorate ministeriale?

Declaraţiile d-lui C. Râşcanu, inspector regional

Dl. Răşcanu, inspectorul regional administrativ, — deşi cu concediul neexpirat încă, — a venit ieri în localitate pentru a se mai interesa de treburile serviciului.

—*„La Bucureşti, se ventilează revenirea la fostele Directorate?"*.. întreb pe d. Răşcanu.

—„Să-ţi spun drept: nu se vorbeşte nimic. In vizitele făcute prin Ardeal, am observat că ardelenii ţiu şi insistă mult pe lângă conducătorii partidului dela guvern, ca să se înfiinţeze fostele Directorate.

La ministerul de interne însă, —deocamdată, nu se agită chestiunea.

Totuşi, în toamnă, surpriza nu poate fi exclusă.

După mine,—care mi-am putut da seama ca secund al d-lui Hoisescu la fostul Directorat din Iaşi, ce se poate realiza prin această descentralizare administrativă, — Directoratele sunt utile.

Interesele regiunelor sunt mai bine, mai avantajos susţinute. Directoratu' nostru cel puţin, a animat activitatea organelor în subordine.

Guvernul actual reînfiinţându-le, n'ar înpovăra nici bugetul ministrului de interne cu vre-o cheltuială prea mare.

Şi astăzi, la Iaşi, instituţiile pendinte de fostul Directorat, există.

Cele 7 servicii ministeriale funcţionează şi în prezent, numai că nu sunt unificate, astfel că localurile, funcţionarii şi materialul nu are vre-o trebuinţă de complec are.

Deci nu văd inconvenientul unei reveniri la vechea formă administrativă, a încheiat distinsul nostru interlocutor.

p. grancea

Spre sfârşitul stagiunii de vară

Artistul Fischzon pleacă...

Soseşte ansamblul de operetă Stramer

Cum 15 Septembrie bate la uşă, viaţa grădinelor de vară merge spre sfârşit.

„Pomul-Verde", mai anume ţă deaceea ultimele spectacole la adăpostul crengilor cu frunzele ruginii.

Actorul Mischa Fischzon îşi închee Luni 12 crt. ciclul de spectacole. Va fi un regal artistic cu un program-surpriză pe care artistul şi compagnonii săi ţin să-i ofere publicului.

Marţi 13 crt. afişul anunţă debutul ansamblului de operetă Stramer, care va oferi câteva şlagăre muzicale.

Trupa Stramer este încă vie în amintirea ieşenilor dela spectacole de acum 3 ani.

Iosef Kamen şi Dina König, deţin rangul de „vedete".

h. bl.

x **A fi frumoasă şi atrăgătoare** este problema ce rezolvă **Crema Miraculoasă.** Această cremă distruge petele de pe obraz, albeşte şi catifelează pielea dându-i un parfum delicios. Depozit Farmacia Dr. Rătianu Iaşi, strada Cuza-Vodă 48. Cereţi ambalajul original. Marcă depusă. 3

Cazul bisericii Sf. Nicolae

Delegatul ministerului de culte şi-a terminat cercetările

D. N. Davidescu, delegatul ministerului cultelor, a plecat aseară la Bucureşti, luând cu sine un memoriu întocmit de Mitropolie şi altul elaborat de primărie, la care d. Petrov, şeful serviciului planului, a anexat toate actele justificative prin care se dovedeşte că comuna Iaşi e proprietara terenului.

In memoriu se arată că Municipiul e proprietarul întregului teren situat între străzile: An. Panu Dreaptă şi C. A. Rosetti, după cum arată planul oraşului Iaşi, dela 1896 şi până azi.

Proectul de amenajare în jurul bisericii are scopul de a pregăti o perpectivă deschisă în acel punct al oraşului.

*

Intr'o şedinţă apropiată a Senatului, d. ministru Gusti va răspunde I. P. S. S. Mitropolit Pimen, urmind ca după aplanarea conflictului să se înceapă lucrările după planul întocmit de primărie, făcându-se o stradă nouă lingă biserica „Sf. Neculae".

Rep.

— O Expoziţie rară la Iaşi pentru un scurt timp —

care merită să fie văzută de toată lumea, în str. Cuza Vodă 83 (Palatul Braunştein).

Expoziţie volantă a fabricei de Ţesătorie-Broderii

CRISANTEMA-BRAILA

Ne'ntrecute în frumuseţe, rezistenţă, eftinătate. **Perdele, Cuverturi, Draperii, Covoraşe, Feţe de Masă, Garnituri Ceai, Şervete, Cămăşi naţionale, Rochiţe, Mileuri, Tişlaifere, Perne,** etc. etc.

Industria ca nică complecta culorile **Indanthren.**

Preţurile făbricei cu reduceri de 25—50%

GRADINA POMUL VERDE Ultimile 2 reprezentaţii

cu **MIŞA FISHSON** şi **SARA GHINGOLD**

ASTĂZI SE VA JUCA PREMIERA

Femeile noaptea

(Die frauen fin der nacht)

de L. CALMANOVICI

Preţurile populare: Fotolii 56 lei, Rezervat 36, Stal 26, Galeria 18 lei.

Luni 12 crt. ultima reprezentaţie al mondial cunoscutului artist, universal răsfăţatul Mischa Fishson.

INFORMAŢIUNI

x Săteanul Th. Bălan din Ciurea, a reclamat parchetului pe vecinul său V. Mazurchievici, acuzându-l că are în casa lui un depozit clandestin de arme.

S'a dispus o anchetă.

x In curând va apărea în editura Zsolnay din Viena o *„Antologie a prezatorilor români"* în limba germană, de d. Carol Drimer, cu prefaţa de dl. Karl Kurt Klein şi desemnuri de d. Octav Băncilă (2 volume 1800 pagini).

x D. Michel Sanilovici din Podul Iloaie, comerciant şi membru consilier al camerei de comerţ, a fost decorat cu meritul comercial clasa I-a.

x **Serbare la Strand.**— Mâine seară are loc o serbare la strand, organizată de funcţionari instituţiei.

La strand s'au făcut în acest scop amenajări speciale, care vor produce o adevărată surpriză asistenţilor.

In afară de aceasta, se vor disputa un concurs de canotaj şi unul de dans.

Comisiunea concursului de canotaj este compusă din d-nii Ultimescu, Stavăr, Tăzlăuanu; comisiunea concursului de dans se compune din d-nele ing. Comănescu şi d-ra Irita Vero profesoare de dans.

Serbarea va începe la ora 6 d. a.

x Pensionarii ofiţeri în rezervă din societatea „Carol II" sunt convocaţi pentru Duminică 11 Sept., ora 10 dim., la „Cercul Militar" pentru a li se comunica chestiuni privitoare la pensii.

x *Blocul pensionarilor* din Iaşi, convoacă pe toţi membrii pentru ziua de 11 Sept. ora 10 dimineaţă în sala de Sport şi Muzică, pentru a discuta şi lua hotărâri în chestiunea plăţii restanţelor.

x Mâine are loc în sala Camerei de Comerţ, la ora 6 p. m. procesul literar „Frumoasa de zi" de J. Kessel.

La acest proces, care este organizat de soc. „Generala" vor vorbi d-nii Flavius, C. Coman, d-na C. Reiter, dr. Isac Avram, Kelpner.

D-nii Răsvan şi Handoca, artişti dela teatrul Naţional, vor declama versuri.

x **Asociaţia proprietarilor ipotecaţi** din Iaşi a ales un număr însemnat de delegaţi cari vor participa la marele congres al Federaţiei Generale din Bucureşti. Congresul va avea loc Duminică 11 crt. la ora 10 a. m. în sala „Forum" din Calea Victoriei.

Deasemeni Asociaţia convoacă organizaţia locală la o mare întrunire care va avea loc Duminică 11 crt. la ora 10 dim, în localul propriu din str. Arcu (Hotel Bristol). La această adunare vor lua parte şi câţiva delegaţi din provincie. Se va cere guvernului Legea pentru suspendarea execuţiilor silite până la pregătirea proectului de lege pentru datoriile urbane.

ECOURI

x **D-nul Profesor Doctor I. Tănăsescu,** *reîntors în localitate a reînceput consultaţiile în cabinetul d-sale din str. Coroi 4 bis.*

x **Dr. Louis Mendel** reîntorcându-se în localitate şi-a reluat consultaţiile.

x Doctorul **Sebastian Pineles** specializat la **Paris** şi **Viena** în boli de copii şi sugaci consultă zilnic 8—10 dim. şi 2—5 d. a. în str. Şcoalei de Arte 9 etaj (lângă soc. Sport şi Muzică).

x **Dr. H. Apter** *întorcându-se în localitate, a reînceput consultaţiile.*

x O cură de **Urodonal** vindecă contracţiunile nervoase, Nevralgiile, Sciatica, Migrenele, formarea gazelor, (Balonarea) oxidează grăsimile, stimulează nutriţiunea şi înlătură excesul de acid uric în organism. Urodonal-ul disolvantul prin excelenţă al acidului uric este cel mai răspândit în toată lumea.

x Toţi absolvenţii Şcoalei Comerciale Superioare CURS SERAL precum şi elevii din ultimul an ai suszisei şcoli sunt cu insistenţă rugaţi ca, în interesul lor, să fie prezenţi Mercuri 14 crt. ora 9 jum. seara la d. Ianco Rosenberg în str. Cost. Negri 103 având a li se face comunicări importante.

x Publicaţiuni pentru „Monitorul Oficial" se primesc la „Opinia", str. Lăpuşneanu 37 Iaşi.

NOUL MERS AL TRENURILOR

VALABIL DE LA 1 OCTOMBRE 1932

Sosirile şi plecările din gara Iaşi

Se ştie că pe ziua de 1 Octombre se revine la orarul de iarnă, adica *ceasornicele vor fi date cu un ceas înapoi.* La această schimbare se adaptează şi mersul trenurilor, făcându-se şi unele modificări de itinerar.

Iată tabloul cu Mersul trenurilor, pentru gara Iaşi, care intră în vigoare la 1 Octombre curent:

Felul	No. tren.	SOSIRI	Ora	m.	Felul	No. tren.	PLECĂRI	Ora	m.
Pers.	613	Paşcani-Iaşi	0	03	Pers	702	Kişinău Iaş.-Paşcani	1	05
„	701	Paşcani-Iaşi-Chişinău	6	45	„	703	Iaş'-Kişinău	5	10
Ac.	63	Bucureşti-Iaşi	7	23	„	612	Iaşi-Paşcani	6	05
Pers.	621	Hârlău-P.-Iloaie-Iaşi	6	12	Accel.	66	Iaşi-Bucureşti	7	12
„	704	Kişinău-Iaşi	8	35	Pers.	552/547	Iaşi-Dorohoi	7	40
„	611	Paşcani-Iaşi	10	15	„	709	Iaşi-Bălţi	7	45
„	710	Bălţi-Iaşi	10	42	„	622	Iaşi-Podul Iloaei-Hârlău	8	02
„	551/548	Dorohoi-Iaşi	11	25	„	602	Iaşi-Bucureşti	9	03
Rap.	8	Kişinău-Iaşi-Bucureşti	12	54	„	701	Paşcani-Iaşi-Kişinău	9	13
Pers	605	Galaţi-Iaşi	13	26	„	520	Iaşi-Paşcani-Cernăuţi	9	33
„	513	Piatra N.-Iaşi	13	43	Rap	8	Kişinău-Iaşi-Bucureşti	13	00
Rap.	7	Bucureşti-Iaşi-Kişinău	13	50	Pers.	614	Iaşi-Paşcani	13	33
Pers.	706	Kişinău-Bălţi-Iaşi	15	50	Rap.	7	Bucureşti-Iaşi-Kişinău	13	56
„	519	Paşcani-Iaşi	19	34	Pers	705	Iaşi-Kişinău-Bălţi	14	25
„	6 1	Bucureşti-Iaşi	19	38	„	606	Iaşi-Galaţi	16	35
„	550/553	Dorohoi-Iaşi	21	02	„	514	Iaşi-Piatra N.	18	00
Accel.	65	Bucureşti-Iaşi	21	10	„	554/549	Iaşi-Dorohoi	19	05
Pers	708	Kişinău-Bălţi-Iaşi	21	38	„	707	Iaşi-Kişinău-Bălţi	21	26
„	702	Kişinău-Iaşi Paşcani	23	55	Accel.	64	Iaşi-Bucureşti	22	30

ULTIMA ORĂ

MORATOR AGRICOL PE TIMP DE 2 ANI

şi micşorarea creanţelor.— Anularea legii d-lui Argetoianu

Importanta consfătuire ministerială de aseară

Bucureşti 10.— Aseară a avut loc o nouă consfătuire ministerială la locuinţa d-lui G. G. Mironescu. Au luat parte experţii Ligii Naţiunilor şi aproape toţi membrii guvernului. După lungi discuţiuni, experţii şi miniştri s'au oprit la următoarele propuneri făcute de d. Mirto:

1) Să se acorde un morator agricol de doi ani. Experţii străini cred că această păsuire ar putea avea efecte foarte bune, agricultorii ştiind că timp de doi ani nu vor fi executaţi.

2) Să se recalculeze dobînzile din ultimii trei ani.

3) Să se stabilească prime de degrevare pentru debitorii, care înăuntrul termenului de trei ani, şi-ar achita datoriile.

4) Să se eşaloneze plata datoriilor pe o perioadă de maximum zece ani.

5) Să se excludă dela beneficiul legii debitorii care într'un anumit interval se vor dovedi de rea credinţă, nerespectîndu-şi obligaţiile.

Aceste măsuri au fost aproape unanim admise în consfătuirea ministerială de aseară, după cum în principiu s'a admis să se abroge cu totul legea de conversiune a d-lui Argetoianu. Dar hotărâri definitive nu s'au luat, întrucât pentru astăzi este aşteptat să sosească în Capitală d. Iuliu Maniu.

Probabil mâne va avea loc un consiliu de miniştri, care va fi deciziv pentru problema conversiunii.

Titlul de deputat

şi contravenţiile automobiliştilor

Unii automobilişti ieşeni au găsit un sistem practic de a scăpa de contravenţie când merg cu viteză prea mare în oraş.

Dacă maşina e oprită de vreun gardist, imediat sare cu gura domnul din maşină:

—„Eu sunt deputat şi am să te scot din slujbă".

Deunăzi astă noapte, gardiştii au oprit un domn cu barbă care a scăpat de contravenţie, zicând că... e deputatul Zane; şi un domn spân, care se dădea drept d. deputat Râşcanu!

D. chestor Pavlescu a dispus să se ia măsuri împotriva tuturor acestor „deputaţi",... chiar dacă ar fi în realitate.

x **Durerea de bătături** te enervează şi te face uricios. Remediul îl găsiţi în preparatul „ANTICALUS" soluţie şi pomadă. Depozit Farmacia Dr. Rătianu str Cuza Vodă 48. Marca depusă.

ORA 3

Legi financiare importante

Chestiunea impozitelor.— Emiterea rentei de stat

Bucureşti 10.— Guvernul va depune azi la Cameră 4 importante proecte de legi, care au trecut prin consiliul legislativ.

Primul proect prevede m suri urgente pentru reorganizarea finanţelor. Se vor anula numirile făcute ilegal. Se vor încasa cu toată stricteţă rămăşiţele de impozite. Toate scutirile de impozite vor fi abrogate.

Cei care nu vor putea face dovada că au plătit globalul, vor putea fi p depsiţi cu închisoare până la o lună şi vor perde dreptul de alegător.

Al doilea proect prevede emiterea în sumă de şase miliarde lei a unei rente de stat amortizabile scutită de impozite. Cu această rentă se vor achita restanţele de pensii şi salarii precum şi furnizorii.

Al treilea proect priveş e reducerea dela 1 Octombrie a impozitului agricol şi a acelui pe clădiri. Taxa pe cifra de afaceri nu se va mai percepe la micii industriaşi.

Al patrulea proect prevede mari economii (N. R. pe care le anunţăm în altă parte din această pagină a ziarului).

Fraudele dela marină

Buc. 10.— D. general Gabrielescu care anchetează fraudele dela marină a fost vizitat de ziarişti care i-au cerut lămuriri. D. Gabrielescu însă a refuzat să dea amănunte spunând că ancheta e secretă.

S'a putut afla numai că d-sa va pleca peste câteva zile la Constanţa.

Şedinţa de azi a Camerei

Buc. 10.—A fost o şedinţă de interpelări, azi dimineaţă la Cameră. D. *Landau* a vorbit despre drumurile proaste din Basarabia.

D. *George Cuza* a protestat contra profanării de pe terenul de lângă biserica „Sft. Nicola" din Iaşi.

D. *Leon*, lupist, relevă că concesionarii jocurilor de noroc dela Sinaia, deşi au câştigat 36 milioane, n'au făcut investiţiuni cum prevede contractul.

NOUI ECONOMII BUGETARE

Pregătirile de la ministerul finanţelor

Bucureşti 10.—Ministrul de finanţe, în urma rapoartelor primite din ţară că încasările sînt foarte slabe, a hotărât să întreprindă o nouă campanie de economii. In acest scop d nii Mironescu, titularul departamentului şi Crişan, subsecretar la finanţe, lucrează la un proect de lege, prin care se vor face noui reduceri bugetare.

Intre altele proectul va prevedea următoarele:

Niciun funcţionar public nu va putea avea o leafă lunară mai mare 35.000 lei.

Se suprimă toate indemnizaţiile şi tantiemele.

Niciun ministru nu va mai avea dreptul la cheltuieli de reprezintare.

Cercurile ministerului de finanţe anunţă că noul proect de lege nu se va mai atinge de lefurile funcţionarilor, întrucât guvernul le socoteşte şi aşa îndeajuns de reduse.

O NOUĂ INSTITUŢIE LA IAŞI

Şcoala de surdo-muţi a luat fiinţă

Comitetul de iniţiativă pentru înfiinţarea unei şcoli de surdo-muţi la Iaşi, a ţinut aseară şedinţă în localul primăriei şi a luat ultimele dispoziţiuni pentru funcţionarea nouei şcoli atât de necesare copilaşilor năpăstuiţi de soartă.

Şcoala-internat va funcţiona în două pavilioane dela Orfelinatul Ferdinand (str. Vasile Lupu) puse gratuit la dispoziţie de principesa Olga Sturdza, cu utilajul necesar.

Un profesor specialist a fost delegat de ministerul instrucţiei. Restul personalului strict necesar, va fi angajat de comitet.

S'au şi primit circa 35 cereri de înscriere; însă în primul an de funcţionare nu vor putea fi admişi decât 26 elevi şi anume: 10 elevi solvenţi, cu taxă anuală de câte 6000 lei, şi 10 bursieri (gratuiţi) pentru a căror întreţinere va colecta comitetul.

Aşternutul va fi procurat cu împrumut de către spitalul Socola. De luminat şi încălzit se va îngriji primăria.

In acest chip, totul e pregătit, şi noua şcoală de surdo-muţi se deschide la 1 Octombre c. E drept să amintim că această operă folositoare s'a înfăptuit în urma îndemnului făcut prin „Opinia" de către colegul nostru d. I. L. Basarabeanu.

Frământările din Germania

în preajma dizolvării Reichstagului

Berlin 10. — Membrii biroului Reichstagului au fost primiţi in audienţă de preşedintele Hindenburg. Cu acest prilej s'a produs o scenă penibilă, întrucât do membri principali ai biroului s'au luat la ceartă în faţa mareşalului. Conflictul s'a produs în felul următor:

La un moment dat, căpitanul Goering (hitlerist), noul preşedin e al Reichstagului, a declarat că naţional-socialiştii ar putea guverna, întrucât ar avea o majoritate suficientă împreună cu centrul şi cu naţional-germanii.

D. Graef (naţional-german), vice-preşedinte al Reichstagului, a protestat destul de violent, susţinând că naţional-socialiştii, în dorinţa lor de guvernare, angajează fără nicio seriozitate şi alte partide.

D. Goering n'a răspuns d-lui Graef, pentru a evita un scandal. Preşedinte Reichstagului a rugat însă pe mareşalul Hindenburg să nu ieie nicio hotărâre în privinţa dizolvării parlamentului până ce nu va consulta partidele politice.

După ce au plecat membrii biroului Reichstagului, preşedintele Hindenburg a convocat în audienţă comună pe reprezintanţii tuturor partidelor. A participat şi cancelarul Von Papen.

S'a căzut de acord să se amâne discuţia asupra declaraţiei-program a guvernului.

A produs senzaţie faptul că reprezintantul centrului a declarat

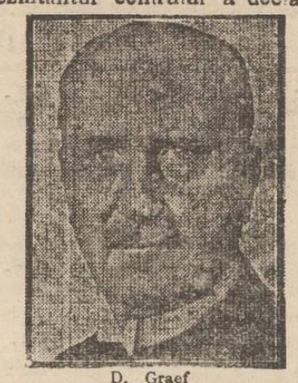

D. Graef

că partidul său ar intra în cabinetul lui Von Papen, la o eventuală remaniere.

Cu toate aceste simptome conciliante în ce priveşte legăturile dintre partide, zlarele susţin că dizolvarea Reichstagului este inevitabilă.

Activitatea culturală a noului Cerc feminist din Iaşi

Activitatea „Cercului feminist din Iaşi" continuă cu succes, datorită stăruinţelor neobosite ale conducătoarelor. Duminică 21 August a conferenţiat d-ra Anna Ghelberth inginer despre „Origina Vieţii" dezvoltând Teoria generaţiei spontanee şi Teoria transformismului şi bazele lor ştiinţifice.

Duminica 28 August a conferenţiat D-na avocat Dimitru despre unul din cele mai importante puncte ale programului femenist „Pacea" analizând programul „Uniunei Mondiale a Femeei pentru Buna înţelegere internaţională".

Vorbeşte elogios despre activitatea d-nei Clara Guthrie D'Arcis preşedinta „Uniunei Mondiale" şi cu mândrie despre d-na Elena Râmniceanu secretara generala a „Uniunei Mondiale".

Duminică 4 Septembrie, a conferenţiat d-na avocat Dumitru despre „Problema originei dreptului", tratând despre „Teoria Dreptului arbitrar" cu cele trei şcoli corespunzătoare: a) Şcoala teologică, b) şcoala autocratică, c) şcoala contractului social şi despre „Teoria Dreptului cu şcolile": a) Spitualisto, b) Istorică şi c) Pozitivistă.

Duminică 11 Septembrie va vorbi d-na Rusu, despre „Inegalitatea de salar". Şedinţele se încep la ora 4 p. m.

In vederea reorganizării

învăţământului primar

La ministerul instrucţiunii a avut loc o consfătuire între d-nii ministru Gusti, subsecretar de stat Andrei şi Petrescu, secretarul general al ministerului.

S'a discutat despre reorganizarea învăţământului primar.

In acest scop, pentru a se cunoaşte exact şi amănunţit situaţia învăţământului din întreaga ţară, s'a hotărât să se trimeată circulări către direcţiunile tuturor şcolilor primare din ţară, care vor trebui să înainteze până la 5 Octombrie, diferite date statistice.

Ministerul instrucţiunii va cere să i se răspundă care este cauza răspândirii analfabetismului; ce măsuri s'au luat spre a se îndeplini obligativitatea cursurilor şi dacă s'au aplicat amenzi, părinţilor care nu şi-au trimes copiii la şcoală.

Deasemenea se vor solicita lămuriri cu privire la învăţământul complimentar.

Pe baza acestor rapoarte care vor trebui să oglindească situaţia exactă a activităţii şcolilor, ministerul instrucţiunii va decide dacă este oportună reforma învăţământului primar. **Al. Nestor**

Conferinţa dela Stresa

Italia împotriva tarifelor preferenţiale

Stresa 10 — Conferinţa întâmpină noui dificultăţi. Italia se opune categoric la instituirea tarifelor preferenţiale. Din această cauză nu se va putea încheia o convenţie europeană generală. Se vor face numai convenţii parţiale pentru asemenea tarife.

INFORMAŢIUNI

x Pe ziua de ieri au fost internaţi în spitalul „Izolarea" 4 bolnavi din strâzile Socola, Vasile Lupu, Raiului şi Gospodarilor, suspecţi de febră tifoidă. Deasemenea s'a confirmat un caz de febră tifoidă în str. Bahlui. Totalul bolnavilor de tifos aflaţi în „Izolarea" se urcă la 25, iar al celor în observaţie la 8.

x *„Blocul cetăţenesc pentru eftenirea traiului* are şedinţa Luni 12 Septembrie 1932 ora 8 p. m. în localul Societăţii de Credit şi economie din str. Ştefan cel Mare (vis-a-vis de Mitropolie).

x *In atenţia Primăriei.*— Cu toate reclamaţiunile repetate ale cetăţenilor de prin partea locului, brutăria Dulce din str. Socola produce aceiaşi pâne, neagră, acră, imposibil de mâncat.

Nu există chiar nici un mijloc ca să se intervie hotărât?

x Birjarului cu Nr. 79 i s'a furat astă noapte suma de 270 lei, pe când dormea pe capră.

x La revizoratul şcolar al judeţului continuă actualmente lucrările de detaşări, transferări şi numiri, care vor fi date publicităţii în cursul săptămânii viitoare.

x Părul inutil şi inestetic de pe faţă şi de pe corp se distruge radical cu **Depilator** Werner. De vânzare la Parfumerii. Depozit: Farmacia Werner Iaşi. 5

Informaţiuni

x **Haine, pardesie, paltoane ultimile noutăţi au sosit la magazinul „EDUARD".**

x **Elevi!** Începe şcolile. Găsiţi carnete pentru viză medicală, la magazinul „Cuibul Păsărilor" str. I. C. Brătianu No. 164.

x Mulţi oameni îşi pierd cu totul plăcerea de viaţă, fiindcă sunt chinuiţi de reumatism şi nevralgii. Nu trebue însă să dispereze nimenea, căci multe mii de suferinzi s'au putut bucura prin Togal de revenirea sănătăţii lor! Tabletele Togal acţionează direct la rădăcina boalei, impedecând depozitarea sărurilor urice, care după cum se ştie, produce aceste boli.

x **Bătăturile le înlăturaţi sigur cu „Coricol".**

Depozit: Farmacia Polak, str. Ştefan cel Mare.

x **Doctorul BRENER *specialist mamoş*, boli de femei, consultaţii de la 2 până la 4 p. m.**

DE INCHIRIAT două camere şi o bucătărie. A se adresa la şcoala Reuniunea Femeilor Israelite str. Lozonschi 11.

DE INCHIRIAT 3 apartamente câte 2 camere şi bucătărie sau 2 apartamente câte 3 camere şi bucătărie în Iaşi str. Ghica Vodă No. 41. Informaţiuni la d. avocat I. Serafimi str. Sf. Sava 15.

DE INCHIRIAT dela Sf. Dumitru un apartament compus din 4 odăi, bucătărie, beci, lumină electrică, apă, canal în strada Sărărie No. 86, (sting r în curte).

DURERI CHINUITOARE

ALINĂ TESTA VINDECĂ ORI CE DURERI DATORITE GRIPEI NEVRALGIILOR RACELEI

Azi şi mâine Trei filme celebre

la Cinema Gheltzer

„Secretul D-rului Poisson" cu marele Conradt Veidt şi frumoasa Philbinn.

Ne desvălue tragedia ca se iscă în viaţa unui mare magician, care, iubind pe tânăra sa parteneră, nu poate rezista faptului că ea, iubeşte un altul...

Un joc extraordinar de viguros, cu imagini terifiante, din lumea ireală a acelora trăind între fantastic şi real, atrage spectatorul în hora tragediei.

Al doilea film: „Femei pasionate" cu: Contesa Esterhazzi, Fern Andra, etc. ne introduce în viaţa unor femei care trăesc numai pentru şi prin pasiune.

Dar unora, pasiunea, le desvăluie viaţa cea frumoasă, altora însă, le prăbuşeşte iluziile în iadul decăderii.

Al treilea film: „A cui e Logodnica?" cu Fritz Kampers, Lotte Lohring etc. o spirituală operetă, plină de neprevăzut şi cu scene hilariante, care fac deliciul spectatorilor! In total: trei filme, trei spectacole perfecte! Jornea

SPITALUL „IZOLAREA" IAŞI

ANUNŢ

Se aduce la cunoştinţa că la spitalul „Izolarea" Iaşi se va ţine în ziua de 20 Septembrie 1932 următoarele licitaţii prin bună învoială şi anume:

Ora 3 p. m. pentru lapte dulce
„ 4 „ „ coloniale
„ 5 „ „ pâine
„ 6 „ „ carne

Condiţiunile şi caetul de sarcini se pot vedea zilnic la Administraţia Spitalului.

Medic Primar, Dr. Slătineanu

Vechea fabrică de mezeluri

„LEIBOVICI"

str. V. Lupu 98

aduce la cunoştinţă ono atei sale clientele că a deschis pe lângă sucursala din Piaţa Halei, un magazin de desfacere en-detail, cu preturi de en-gros

în PIAŢA SF. SPIRIDON

(dreapta, compart. 2, fost Pavili)

Se găsesc zilnic mezelurile cele mai fine şi proaspete.

Incercaţi şi vă veţi convinge.

LA BUCUREŞTI

se găseşte zilnic „Opinia" la următoarele chioşcuri şi debite:

Gara de Nord (ambele chioşcuri)
Palatul Independenţa Cal. Victoriei
Clubul Liberal „ „
Chioşcul Mosse „ „
„ Elias Grand Hotel
Ambele chioşcuri dela Pal. Poştelor
Chioşcul Filipescu Calea Victoriei
Automatul Colos Cercul Militar
Chioşcul Bulevard colţ Brezoianu
Ambele chioşcuri din str. Regală
Chioşcurile Carpaţi, Bristol şi Blanduziei din Bulev. Academiei şi chioşcuri pe Calea Griviţei etc

Un raid îndrăzneţ

Paris 10.—Inotătorul Siebelman celebrul campion american care n'are picioare, a pornit de lângă Calais să traverseze Canalul mânecii.

Fiind un pasionat fumător, şi-a luat câteva ţigări de foi. Siebelman e însoţit de două vase, care-i vor da ajutor la nevoie.

Scandal şi batae

în parlamentul spaniol

Madrid 10.— Un violent scandal s'a produs în Camera spaniolă.

In urma unei discuţii aprinse, deputaţii catalani Layres şi Alvarez s'au luat la bătaie. Ei s'au lovit cu pumnii, s'au zgâriat cu unghiile, şi-au rupt hainele. Cu mare greutate au putut fi despărţiţi de colegi.

Continuă războiul

între Bolivia şi Paraguai

New-York 10.— La graniţa bolivo-paraguiană continuă ostilităţile. Bolivia a angajat în luptă artileria grea.

Un atac al trupelor paraguiene a fost respins. De ambele părţi au căzut morţi şi răniţi.

INCENDIU

Berlin 10.— Cea mai mare fabrică de hîrtie din lume, situată într'un orăşel dela graniţa germano-belgiană, a fost complect distrusă de un puternic incendiu.

Pagubele se ridică la câteva milioane mărci.

D. Mussolini şi Liga Naţiunilor

Roma 10.—Se dezminte în mod oficial că Mussolini ar fi făcut declaraţii în sensul că Liga Naţiunilor a ajuns o instituţie inutilă şi că în consecinţă mai multe state se vor retrage din societatea dela Geneva.

Uragan în marea Antilelor

New-York 10 — Un uragan de o violenţă extraordinară s'a deslănţuit deaîungul coastei americane din dreptul Antilelor.

Furtuna a făcut ravagii nemaipomenite. Zeci de case au fost dărâmate. Numărul victimelor omeneşti încă nu se cunoaşte.

x **Laboratorul de analize Dr.** Beceanu Piaţa Halei Iaşi, execută în cele mai perfecte condiţiuni, analize complecte de urină. La cerere se pun la dispoziţie vase speciale de colectat urina.

Liceul Ortodox de Fete

„ELENA ODOBESCU"

IAŞI, strada Lascar Catargiu No. 20

LICEU STATIZAT, INTERNAT şi EXTERNAT

Taxele reduse cu 40%; pentru funcţionari plata în rate lunare

Inscrierile zilnic intre 10—1 şi 4—7.

Reduceri excepţionale pentru eleve nouă în clasa 6 a.

ANUL XXVIII No. 7613

3 LEI EXEMPLARUL

MARȚI 13 SEPTEMBRIE 1932

OPINIA

ZIAR POLITIC COTIDIAN

OPINIA BON No. 37

A E
Lei 1000
„ 500
„ 300
ATELIER
IAȘI.—STR. LAPUȘNEANU 37

Fundațiunea „Regele Ferdinand I"
București
Str. Știrbei Vodă 3
(Adm. Dom. Coroanei)

ROLUL
SINDICATELOR AGRICOLE

De câte-va zile sindicatele agricole se agită, și cu drept cuvânt. Mișcarea este de auto-apărare căci, prin desființarea conversiunei, se tinde la distrugerea proprietății mijlocii, în vederea unor avantaje mai mult de cât problematice.

Poate masele de la orașe nu-și dau încă suficient seamă cât de mult a stricat exproprierea, atât de necesară, dar atât de prost aplicată. Dacă am pierdut debușeurile occidentale, o datorim faptului că țaranul nu știe să cultive grâul, fiind-că nici astăzi nu-l învață nimeni.

Dacă anul acesta recolta e deficitară, tot exproprierei o datorim. In regiunele unde proprietarul a avut 600 kgr. grâu la ha., țaranul abea și-a scos sămânța.

*

Ori tocmai anul acesta e momentul ca sindicatele agricole să-și dovedească ro'u', care nu e numai acel de auto-apărare.

Proprietarul pe lângă avantajele, de mult dispărute, pe care le are prin proprietate, îndeplinește și un rol de interes genera'. El trebuie să asigure pâinea orășenilor, iar în anii buni, și exportul aducător de devize.

Anul acesta pâinea de toate zilele poate să nu fie asigurată orășanului. De aci, ne mai pomenita speculă a morarului și a brutarului, care se resfrânge în capul proprietarului.

Nu o dată s'a scris în ziare: „dacă n'ar fi conversiuuea ar vinde proprietarul"; ar vinde repede, s'ar consuma repede și fără măsuri și la prima-vară n'ar mai fi. Proprietarul ar fi distrus, în profitul câtor-va speculanți, dar orășanul ar fi puțin avantajat.

Este acum rolul și datoria sindicatelor agricole să ia chestiunea pe mână, să întocmească statistici serioase și exacte, (nu ca acele ale statului), să vadă dacă nu e cazul să se generalizeze consumația pâinei din făină integrală, să repartizeze ast-fel consumația ca să fie pâine până la recolta viitoare.

Și, pentru a pune masele orășenești la adăpostul speculei, să închirieze, chiar sindicatul, mori și eventual brutării.

S'ar putea ușor repartiza proporțional proprietarilor vânzările, ast fel că fie-care să beneficieze de toate prețurile intermediare până la cel mai mare, care va fi în preajma recoltei viitoare.

*

Dar pentru toate acestea ar trebui în fruntea sindicatelor oameni harnici și energici, buni și destoinici gospodari. Președinții sindicatelor ar trebui să fie cei mai buni gospodari din județ. Un asemenea gospodar ar trebui să aibă o gospodărie exemplară, care să provoace admirația fie-căruia.

Rolul acesta nu trebuie să cadă politicianilor din capitalele de județ, care își văd rar, gospodăria, dar care își precupețesc situația în vre-un partid politic, servindu-se de această situație (care ar trebui să fie isvor numai de obligațiuni), ca de o trambulină.

Alt-fel cu drept cuvânt orășeanul, găsind în târg pâine proastă și scumpă și poate la primă-vară de loc,—va avea îndreptățirea să arunce toate injuriile proprietarilor agricoli cari nu i-au asigurat pâinea cea de toate zilele.

T. B.

In pag. 4-a:
ULTIMA ORA
telegrafică și telefonică

Inchiziția fiscală

Cea mai mare surpriză a zilei este incontestabil știrea despre proectul guvernului, prin care se pedepsește cu închisoarea și cu pierderea dreptului de alegător, neplata la timp a globalului.

In înțelesul modern, al unei lumi civilizate, obligația fiscală este de natură civilă. Cetățeanul este dator să contribue la întreținerea societății; și pentru aceasta trebuește impus **conform capacității i lui reale de plată.** *Dacă neglijează plata, sau arată rea voință, va fi executat în veniturile și averea lui.*

Să introduci însă pedeapsa corporală (închisoarea) și moartea civilă pentru obligații bănești; să transformi impozitul într'o amendă convertibilă în închisoare, — înseamnă reîntoarcerea la cele mai întunecate vremuri ale evului mediu. Poate să mai existe astăzi asemenea sistem la unele triburi sălbatice din Africa...

Iată dece nu credem posibilă realizarea unui astfel de proect de adevărată și uluitoare inchiziție fiscală.

X.

CUM VA PUTEA TROTZKI
să intre în Cehoslovacia

Precum am relatat, în a doua jumătate a lunei curente, Trotzki va veni în Cehoslovacia, pentru a se duce la băile Pistyan. In legătură cu această vizită, ziarele din Praga publică următoarele amănunte interesante:

Acum câtva timp, Trotzki a trimis guvernului ceh o scrisoare, în care arată că fiind bolnav și având absolută nevoie de o cură la Pistyan, cere să i se permită și lui ceiace se îngăduie oricui: posibilitatea de a-și îngriji sănătatea.

Guvernul cehoslovac i-a răspuns lui Trotzki că-i acordă autorizația de intrare în țară, cu o singură condiție: să semneze o declarație prin care își ia angajamentul pe cuvânt de onoare că imediat după terminarea curei, se va reîntoarce la Prinkipo și că în timpul ședерii sale în Cehoslovacia, nu va face niciun fel de propagandă comunistă.

Trotzki a dat o asemenea declarație și astfel va putea pleca la Pistyan.

Evenimentele din Germania

După demonstrația militară de lângă Berlin, cancelarul Von Papen (în dreapta) a felicitat călduros pe organizatorii manifestației.

DIN TOATA LUMEA

Un nou Rasputin. — Ziarele rusești vorbesc despre un călugăr Vanski din orașul Novorosk din Caucaz, ca de un nou Rasputin. Astfel se relatează că acest călugăr fugit din Kiew, unde era persecutat de autorități, a știut să cucerească în special populația feminină din târgul caucazian. La Novorosk, el și-a cumpărat o mică vilă, unde este vizitată de sute de femei din toată regiunea. Se spune că în acea casă se petrec orgii nemai pomenite, dar autoritățile nu iau măsuri, fiindcă Vanski este protejat de cucoanele influente.

Călugărul are exact înfățișarea lui Rasputin: păr negru care cade neglijent pe frunte, ochi mici și ageri, barba încălcită, mâni vânjoase și un general aspect de vigoare. Mai presus de toate, posedă însă o mare putere de sugestie, o forță mistică, ciudată.

Ziarele cer arestarea acestui nou Rasputin care terorizează o întreagă regiune din Caucaz. In caz contrar, cum populația este foarte agitată, s'ar putea produce unele tulburări. Dealtfel, până acum, s'a încercat de câteva ori asasinarea călugărului satanic și a protectorilor săi.

*

Moda cerceilor dispare.—Se constată de câtva timp în Anglia că moda cerceilor începe să dispară. Această modă a ajuns să fie socotită ca rămășița unor obiceiuri barbare, știut fiind că numai sălbatecii își provoacă dureri fizice pentru a purta podoabe. Deacea englejii renunță la deprinderea de până acum de a străpunge urechile fetelor, pentru a putea fi încărcate cu cercei. Câteva generații de fetițe din Anlia numai au găuri în urechi.

In această privință se citează chiar un caz interesant petrecut la Cardiff. Un anume Ebberih se opunea ca să se găurească urechile copilei sale. Mama însă dorea neapărat ca fetița să poarte cercei. De aici, certuri, scandal și proces. Judecătorul a dat dreptate soțului și de atunci mamele care mai țin la moda cerceilor, și-au dat seama că justiția nu le mai poate fi de folos.

Dealtfel se remarcă în general că femeile sânt pentru menținerea modei, în timp ce bărbații sânt contra cerceilor. Și e perfect explicabil, fiindcă pentru femei e o podoabă, iar pentru bărbați o cheltuială...

*

Ouă gata colorate. — Fermierul Charles Molton din Arkansas (Statele Unite), un pasionat crescător de animale, a reușit după experiențe de luni de zile, să obțină dela găini ouă gata colorate. In acest scop, păsările sînt hrănite câteva săptămâni în șir cu hrană, în care este amestecată o anumită substanță, ce colorează învelișul oului. După dorință, adecă după culoarea substanței ce se pune în hrană, ouăle apar natural în diferite nuanțe: roș, albastru, verde, mov, etc.

Nășcocirea fermierului american ar fi folositoare în special de Pași, prin procedeul în cauză gospodinele fiind scutite de bătaea de cap pe care o constituie văpsitul ouălor.

*

Orașul unde se lucrează noaptea.—Am mai relatat că localitatea Tumbuctu din Africa este cea mai călduroasă de pe întreg globul pământesc. Din acest fapt decurge o particularitate cu totul specială a numitului oraș. Din cauza căldurii sufocante, la Tumbuctu nu se poate lucra în timpul zilei. Toată activitatea orașului este astfel concentrată în cursul nopților.

Ziua, oamenii se odihnesc, după ce fac băi răcoritoare, pentru a putea dormi. Iar seara, se scoală, iau masa și pornesc spre servicii. Singurele imobile unde se lucrează și în timpul zilei, sânt cele ale autorităților publice. In fiecare odaie însă există frigorifere și ventilatoare, iar pentru fiecare grup de cinci funcționari, câte un duș cu apă adusă de cele mai multe ori cu trudă și sacrificii dela mari depărtări.

Din această cauză, fiindcă foarte puține pot suporta căldurile extraordinare de acolo, orașul nu poate prospera, cu toate eforturile făcute de conducători.

Scrisori din Berlin

O conferință pentru propagarea unei monede internaționale

Directorul Heinrich Birnbach, originar din București, membru activ al Comitetului de Studii pentru reforma industială, a ținut în Aula Ministerului sănătății publice din Berlin (în fața unui auditoriu de industriași, bankeri și personalități oficiale) o interesantă conferință despre **Moneda internațională mondială.**

Dl. Birnbach se ocupă de mult timp cu propagarea ideiei unei Valori internaționale. Un proect în acest senz a prezentat *Societății Națiunelor* la Geneva.

Intr'o analiză detailată, conferențiarul atacă cu energie actuala valoare monetară în aur în diferitele țări, și arată cum în întreaga lume cererea unei *Monede Internaționale* e o nevoie absoluta față de depreciarea monedei în toată lumea.

După ce trece în revistă criza economică din Europa, ajunge la concluzia că valoarea monetară a unei țări nu are nevoie de *baza aurului* ca până acum, în momentul ce vom avea o monedă identică în toată lumea, emisă, de *toate Statele, prin o înțelegere comună* sub garanția fie-cărui Stat, însă fără a mai fi legată de baza aurului, ca până acum, ci în urma unui pact general, fie-care bancă a statului să fie obligată a ține numai un mic stoc de aur, iar nu ca de exemplu *Svițera care are o acoperire de 125 la sută* aur la banca Statului și totuși suferă de o criză economică nemai pomenită.

Garanțiile reciproce între toate statele vor înlocui baza stocului de aur.

Deviațiile aurului au suferit în ultimul timp o diferență de valoare *până la* **70 la sută.**

Increderea a dispărut cu totul.

Greutățile de transfer dintr'o țară în alta se observă zilnic. Prin introducerea monedei mondiale, se vor putea acorda din nou creditele necesare, de ex. prin *Banka Internațională din Basel,* caci greutățile Deviselor vor dispărea cu totul.

Emiterea noilor bilete de valoare o va face Banca Internațională din Basel, sub controlul unei comisiuni, unde toate statele vor avea reprezentantul lor.

Prin mijlocirea băncei din Basel, până în 6 luni fie-care stat va fi obligat a preschimba hârtia monedă națională în Notele Băncei Internaționale, astfel că vom avea numai o singură monedă; și o consecință imediată va fi că miliardele până acum ascunse, vor fi fără valoare.

In acelaș timp noua monedă va însemna o *propitea a păcei mondiale.*

S. Zoldester

Berlin, Sept. 1932

O pedeapsă severă
pentru actorul Willi Forst

E cunoscut accidentul provocat pe o șosea de lângă Berlin de către actorul de cinema Willi Forst. Acesta, conducând un automobil, a izbit mașina de un copac, cauzând moartea a două persoane din vehicul. Willi Forst personal s'a ales cu răni grave și mai stă și astăzi încă în spital.

Intre timp ancheta a stabilit vinovăția actorului, care a condus automobilul cu viteză exagerată. Forst a fost dat în judecată și condamnat în lipsă la câteva zeci de mii mărci amendă și despăgubiri.

Un accident foarte scump plătit, cu toată reclama ce prezintă un asemenea caz pentru un artist de filme...

O răpire îndrăzneață
Banditii urmăriți cu avioane

In apropiere de Muklen, un grup de banditi chineji a pătruns în sediul societății „Asiatic-Petroleum-Company", de unde au răpit pe bogătașul Corkan, directorul întreprinderii și pe o rudă a acestuia, d-na Pawley. Apoi banditii au trimes legației americane o scrisoare, prin care cer o enormă sumă de bani pentru răscumpărarea ostatecilor.

Legația a intervenit imediat și autoritățile au trimis două avioane și câteva sute de soldați în urmărirea răpitorilor. Toată regiunea a fost explorată, dar cercetările au rămas fără rezultat.

160 milioane,
mânile lui Schmeling

Ziarele germane au aflat abea acum că în timpul vizitei sale în America, celebrul boxer Max Schmeling a fost convins să-și asigure mânile. Asigurarea a fost făcută de către o mare societate din New York, pentru suma de un milion dolari, adecă 160 milioane lei.

Societatea i-a repreșat fostului campion mondial că suma e prea mică față de... valoarea pumnilor și de rentabilitea lor. Schmeling a replicat însă că nu poate face o asigurare mai mare, fiindcă nu e chiar atât de bogat, după cum spune lumea...

In jurul morții lui C. Disescu

Am înregistrat cei dintâi reclamațiunea ciudată, depusă la parchetul Trib. Ilfov, cum că bătrânul jurisconsult și fost ministru, Const. Disescu ar fi murit otrăvit.

Bine înțeles, s'a început imediat o anchetă amănunțită, fiind audiate mai multe persoane, între care și medicii care au îngrijit pe defunct.

După epuizarea tuturor mijloacelor de investigație, dacă se va simți nevoia, se va proceda la dezgroparea corpului în vederea unor expertize medicale. Cazul este urmărit cu un explicabil interes.

DISCUȚII ȘI PĂRERI

DANSURILE DE ASTAZI
sunt semne de destrăbălare?

de *Arhimandritul Scriban*
profesor universitar

„Tineretul ieșan dansează"!

Așa-și zicea un art. din *Opinia,* dela 16 Iunie a. c., și iscălit de *p. grancea.*

Dar vorba era: de ce-or fi dansat și ce-or fi ales din aceasta? Căci la 16 Iunie de l era cam cald, te treceau toate nădușelile. Mai făcea să mai țopăiești?

Dar și fără asta, ce ispravă mare fac dacă țopăiesc?

Noi știm că dansurile, dacă nu fac bine, dar fac destule rele. Numai să ție minte cineva câte cetește în ziare și va vedea că nu are temei să-și peardă vremea și cu aceasta. Ajunge cât avem la țăranii noștri, jocuri naționale și cuviincioase; ce mai trebuiesc cele care se înseamnă cu dâră de sânge pe urma lor și cu perdere a sănătății, când nu sunt urmate și de moarte?

Eu zilele acestea am umblat în mână cu un ziar mai vechi, care povestea moartea unei doamne în Ieș, la un bal, chiar în pragul dimineței, în luna Fevruarie din anul acesta. Bolnavă de inimă și rugată să se lase păgubașă, pentru ce avea să mai urmeze, nu și nu. Apoi i-a venit și rău și moartă a fost.

Este și dansul o patimă. Eu am înmormântat pe o tânără pe care credeam s'o cunun, că am fost cu ea la la o nuntă în Olt. Vioaie și voinică, îi făceai toate urările pentru viitor.

La un an după aceia am înmormântat-o în București. Era împătimită de baluri. A răcit rău și gata a fost.

E o adevărată nebunie care prinde uneori pe oameni ca să se tot frământe și să salte. Când îi întrebi, spun că asta ar fi gimnastică. Dar ia pune-i să joace bărbat cu bărbat și femeie cu femeie, că nu le mai arde de gimnas ică. Prin urmare de asta e vorba. *E pofta cărnii acoperită fățarnic, și nimic altceva.*

Că e o adevărată turbăciune, iată dovada, pe care o culegem din nr. dela 21 Ianuarie a. c. al ziarului „Universul".

Intr'un orășel din Franoia, unor tineri le abătuse să danseze pe piața orașului. Primarul i-a oprit. Indată scandal, încăierare. Aveau dreptul și mai mult nimic. A trebuit să vie pompierii ca să-i răcorească în acea lună de iarnă.

De ce aceasta? „fiindcă acești tineri sufereau de mania dansului", scrie ziarul din care luăm acestea.

Tot acolo cetim că, nu de mult, o fată în Anglia a încercat să se sinucidă, fiindcă părinții o opriseră să danseze; iar alta, tot din această pricină, ajutată de logodnicul ei, a ajuns să se răzvrătească împotriva tiraniei părinților. Lucrurile au ajuns la judecată.

Una mai boacănă, povestită tot acolo, este isprava unui tânăr din localitatea Veragues, Panama, America. Mâniat că preotul locului îndemna pe fete să stee mai mult acasă decât la dans, a tras cu revolverul în preot. Apoi, nemulțumit cu atâta, a ieșit în piața din fața bisericii, a scos un cartuș cu dinamită și i-a dat foc. A fost prefăcut în bucăți.

Ziarul încheie:

„Iată că nebunia dansului, care face pe unii să se învârtească fără răgaz zile și nopți de-arândul, începe să ia o formă mult mai acră, care are de ce să puie pe gânduri pe părinții tineretului modern".

In asemenea împrejurări, oare zbuciumarea în dansuri a tinerilor dela Ieș merită înfățișată ca ceva vrednic de privit? Dimpotrivă aceste lucruri sunt de privit cu scârbă, ca lucruri din care nu iese nimic bun. Iar cine dintre bătrâni se apucă să mai îndrumeze tineretul pe calea aceasta, trebuie înfierat ca un făptaș asupra sufletului acelui tineret.

Că tânărului i-o părea rău, e altă vorbă, dar măcar să nu mai fie aținat spre poftele cărnii, căci dansul și balul nu sunt altceva.

Omul în fire și cu răspundere însă pentru mersul obștii nu trebuie să se ferească de a-i spune verde ce se poate face și ce nu trebuie făcut. Mulțimea nu trebuie lingușită și să lași după cheful ei orice i-o trăsni ei prin cap a face. Sămânța răului și roadele ei nu se văd din capul locului. De aceia toți ceiace au în sânul obștii chemarea de a fi îndrumători ai ei trebuie să se ție de ea, oricare ar fi supărarea cheflilor și negustorilor de destrăbălare care ar începe să mârâie.

In lume sunt destule netrebnicii. In loc de a mai veni fiecare din noi să le mai tămâieze și el, trebuie să îndrăznești împotrivelor.

Așa a făcut un episcop francez, și acum are proces. Este Episcopul Dupare din Quimper și Léon, care a biciuit „familiaritatea revoltătoare" din dansurile de azi. A numit sălile de bal „școli de stricăciuni"; a numit păcătoși

(Continuarea în pagina II-a)

Publicaţiune

No. 16854 din 6 Septemb. 1932

Se aduce la cunoştinţa celor interesaţi că în ziua de 30 Septembrie 1932 orele 13 din zi se va ţine în localul Prefecturei de judeţ situată în str. Palat Iaşi, licitaţie publică pentru procurarea unui compresor cu scarificator.

Licitaţia se va ţine în conformitate cu art. 88-110 inclusiv din Legea Contabilităţei Publice, Regulamentul O. C. de L. şi normele publicate în Monitorul Oficial No. 127 din 4 Iunie 1931.

Toate persoanele care vor lua parte la licitaţie vor depune pe lângă ofertă şi o garanţie de 5 la sută din valoarea furniturei oferite, iar oferta se va face numai în conformitate cu caetele de sarcini cari pot fi văzute în ficare zi de la ora 11—12 a. m. în localul Prefecturei din strada Palat.

Prefect delegat, Ioan Pătru
Şef Serv. financiar, Gh. Popovici

Dr. Leon Ballif
Boli nervoase
Consult. 5—7
Str. Cuza Vodă 23.
(colţ cu str. Armeană)

ASPIRIN
tablete cu crucea Bayer, numai în ambalaj original cu 20 şi 2 tablete, contra reumatismului, gripei, durerilor de cap.

Liceul de Băeţi —— Şcoala Comercială Superioară —— Cursul Seral Comercial

„M. Kogălniceanu" din Iaşi

Cursuri complecte cu 7 clase, 4 clase şi 3 clase. Se primesc elevii în toate clasele cu mari reduceri de taxe.
In clasa I-a de liceu se primesc elevi fără concurs şi cu taxe reduse ca la stat.
Orele de înscriere dela 9—1 şi dela 3—7 în fiecare zi.

Director, TITUS PATRICIU fost Director General în Ministerul Instrucţiunei Publice

Vechea fabrică de mezeluri
„LEIBOVICI"
str. V. Lupu 98
aduce la cunoştinţă onoratei sale clientele că a deschis pe lângă sucursalele din Piaţa Halei, un magazin de desfacere en-detail, cu preţuri de en-gros
în PIAŢA SF. SPIRIDON
(dreapta, compart. 2, fost Pavili)
Se găsesc zilnic mezelurile cele mai fine şi proaspete.
Incercaţi şi vă veţi convinge.

DOAMNA DOCTOR
Zenobia Vitner-Rosenthal
reîntorcându-se în localitate şi-a reluat consultaţiunile de la 2—5 p. m. str. Cuza Vodă No. 9.

DOCTORUL
C. GANCEVICI
Medic primar al Sanatoriului BARNOVA
în timpul verii va da consultaţiile pentru
BOALE DE PIEPT
Luni, Miercuri, Vineri, începând de la ora 12 a. m.
IAŞI—PIAŢA HALEI
(Farmacia Beceanu)

DOCTOR
Solo Schreifel
Boli interne, Boli de piele, venerice-syfilis
Raze Ultra-Violete, Diathermie, Microscopie, Analize de singe
Consultaţii toată ziua
Dumineca, numai dimineaţa
str. Anastasie Panu No. 70
(vis-a-vis de Palatul Administrativ)

DOCTOR
M. MATASARU
Specializat la Paris—fost asistent de spital la Paris
Boli Interne:
INIMA, PLĂMÂNI
şi tratamentul tuberculozei pulmonare cu Pneumatorax artificial
Str. Mărzescu 16 (parter)
Cons. 9—10 a. m. şi 3—6 p. m.

Dr. Gr. Dimitriu
Asistent al clinicei
dermato-sifilitică
consultă în fiecare zi între orele
2—4 şi 6—8 după amează
str. Lăpuşneanu No. 23

DOCTORUL
R. DAMSKER
str. Ghica-Vodă No. 44-46
consultă zilnic
MEDICINA INTERNA
SIFILIS şi
GENITO-URINARE
Diathermie şi băi de lumină
între orele 8-11 a. m. şi 3-7 p. m.

Iată o informaţie care va avea darul să placă la o mulţime de oameni ce aveau gânduri foarte negre. Această informaţie de altfel cunoscută de un mare număr de persoane este azi de necontestat. Scurgerile, cistita, prostatita şi stricturile şi-au găsit remediul. *Pageolul* este azi antisepticul şi descongestionantul cel mai eficace al blenoragiei şi complicaţiunilor sale. Microbii ori unde sar ei la suprafaţă sau în ţesături, sunt distruşi şi eliminaţi prin întrebuinţarea *Pageolului*.

Acţiunea binefăcătoare a Pageolului este atât de precisă că renumitul specialist doctorul Ott, fost medic şef al spitalelor militare din Franţa, afirmă că azi singurul refăcător şi curăţitor radical, sigur şi rapid al căilor genito-urinare este Pageolul.

Se găseşte de vânzare la farmacii şi droguerii.

Asociaţia Culturală a Femeilor Evreice

anunţă că înscrierile pentru GAN IELADIM se fac zilnic la GRĂDINA DE COPII în localul şcoalei „Cultura" între orele 5-7.

PRIMĂRIA MUNICIPIULUI IAŞI

PUBLICAŢIUNE

No. 28520 din 9 Sept. 1932

Se aduce la cunoştinţa celor interesaţi că în ziua de 17 Septemtembrie 1932 ora 11 dimineaţa se va ţinea în localul acestei Primării situat în Iaşi str. Alexandri No, 14 licitaţie publică pentru aprovizionarea Municip. Iaşi cu următoarele furaje :

Fân kgr. 450480, Ovăz kgr. 287620, Pae kgr. 94790.

Predate franco depourile Sărărie şi Abator.

Licitaţia se va ţine în conformitate cu art. 88—110 din legea Contabilităţei Publice, regulamentul Oficiului Central de Licitaţii şi normele publicate în Monitorul Oficial No. 127 din 4 Iunie 1931, şi catele de sarcini tip publicate în M.O. No. 183 | 1931.

Toate persoanele cari vor lua parte la licitaţie vor depune pe lângă ofertă şi o garanţie de 5 la sută din valoarea sumei oferită, iar oferta se va face numai în conformitate cu caetul de sarcini care poate fi văzut în orice zi de lucru dela 8—12 în localul acestei Primării.

p. Primar, Traian Jellea
Secretar-Graf, O. Breviman

Viza certificatelor militare

ale funcţionarilor

Se aduce la cunoştinţă tuturor autorităţilor că în acest an *viza certificatelor Md. D. 1* a tuturor funcţionarilor (grade inferioare) se va face între 15 Septembrie şi 1 Octombrie 1932 de către Cercul Recrutare Iaşi Biuroul III în ordinea următoare :

15 Sept. 1932, Casa Autonomă C. F. R. şi Inspectoratul Sanitar Iaşi, 16 Sept. 1932, Banca Naţională Iaşi şi Comitetul local de revizuire, 17 Sept. 1932, Primăria Municipiu Iaşi şi Direcţiunea Vămei Iaşi, 18 Sept. 1932, Casa Autonomă a Drumurilor de Stat, 19 Sept. 1932, Casa Autonomă a R. M. S. şi Administraţia Financiară Iaşi, 20 Sept. 1932, Inspectoratul G-ral de Siguranţă Iaşi şi Chestura Poliţiei Iaşi, 21 Sept. 1932 Prefectura Jud. Iaşi, 22 Sept. 1932 Casa Autonomă P. T. T. Iaşi. 23 Sept. 1932 Inspectoratul şcolar secundar Iaşi, Inspectoratul şcolar primar Iaşi şi Revizoratul şcolar Iaşi, 24 Sept. 1932 Universitatea Iaşi, Sft. Mitropolie Iaşi şi Seminarul Veniamin Costachi Iaşi.

25 Sept. 1932, Şcoala de Belle-Arte Iaşi, Conservatorul de Muzică Iaşi şi Teatrul Naţional Iaşi.

26 Sept. 1932, Oficiul Agricol al Jud. Iaşi şi Inspectoratul Silvic Iaşi.

27 Sept. 1932, Curtea de apel şi Parchetul Gl. Iaşi şi Direcţia şcolilor Comerciale Iaşi.

28 Sept. 1932, Penetinciarul Galata şi Societatea de Telefoane Iaşi.

Autorităţile în drept vor trimite Cercului de Recrutare Iaşi în ziua fixată între orele 7—12 şi 15—18 tabelele şi certificatele Md. D. 1. semnate de Marele Stat Major şi Cercul de Recrut. respectiv.

Netrimiterea la timp a tabelelor şi a certificatelor Md. D. 1. în termenul fixat va atrage anularea lor.

ASCULTĂ ŞI NU UITA.

FRAUDE în GARA BACĂU

Casierul staţiei a sustras bilete de tren

Autorităţile ceferiste din localitate au fost informate despre un furt de bilete chilometrice făptuit în gara Bacău.

In urma unei inspecţii, s'a constatat lipsa din cassă a unui carnet de bilete chilometrice, în valoare de aproape 100.000 lei.

Dela început bănuiala a căzut asupra casierului staţiei, anume Munteanu.

Luat din scurt, acesta a declarat că a sustras din casa staţiei carnetul de bilete şi vânzându-le, şi-a însuşit banii.

S'a dispus o nouă verificare a gestiunei casei de bilete, deoarece se crede că Munteanu a mai sustras carnete.

De notat că în serviciul staţiei casierul Munteanu este de mai mulţi ani şi a fost notat de superiorii săi ca cel mai conştiincios funcţionar.

D. general Ilasievici,

mareşalul Palatului

despre Iaşi şi despre concursul hippic

Ieri dimineaţă a sosit în gara locală cu acceleratul 63 într'un vagon regal, d. general Ilasievici, mareşalul palatului.

Avem ocazia să stăm de vorbă cu d-sa în elegantul vagon de tren :

— „Vin la Iaşi—declară d. general—fiind însărcinat de M. S. Regele de a-l reprezenta la concursul hippic de aici. In plus, e şi dorinţa mea de a vedea acest oraş, căci drept să vă spun, îmi place Iaşul.

E un oraş patriarhal, unde poţi găsi recreaţie.

Deasemenea îmi place să asist la asemenea concursuri... însă nu în calitate de concurent ci ca simplu spectator..,

Am asistat şi la concursul hippic de la Botoşani şi am observat că provincialii sunt dornici de aceste spectacole".

In altă ordine de idei, d. general Ilasievici vorbeşte elogios de ziarul nostru.

*

In astă seară la ora 10 jumătate, d. general Ilasievici, părăseşte Iaşul, plecând la Bucureşti.

Gr. Spiru

Marea întrunire a Blocului pensionarilor din Iaşi

Protest contra plăţii în rentă de Stat—Apel la Rege

Blocul pensionarilor publici s'a întrunit în adunare g-lă ieri dimineaţă, în sala de sport şi muzică, pentru a protesta împotriva proectului de lege— prin care se prevede ca plata întârziată a pensiilor să se facă prin rentă de stat.

Au luat cuvântul d-nii : *M. Patron* preşedintele Blocului pensionarilor, *Maior Costandache, Osvald Teodoreanu, Avocat Mihailescu şi C. Lucinescu* institutor-pensionar.

In esenţă toţi vorbitorii au dovedit nedreptatea ce se face pensionarilor prin măsurile nelegale şi inechitabile ale proectului de lege, deoarece pensia fiind în funcţie de reţinerile ce s'au operat cu anticipaţie asupra salariilor, ea trebuie plătită la timp din fondul propriu şi separat al pensiilor, iar nu din bugetul Statului şi nici într'un caz prin *rentă*.

Pensiile reduse deja sub minimum de existenţă, nu mai pot suporta şi această lovitură directă la viaţa amărâtă a pensionarilor îndatoraţi pela bănci în nădejdea plăţii integrale a drepturilor lor.

O călduroasă manifestare de simpatie a provocat întrarea în Blocul pensionarilor şi documentata cuvântare a d-lui *Osvald Teodoreanu*, care analizând cu talentul său bine cunoscut viaţa şi drepturile legale ale pensionarilor, se asociază la moţiunea formulată.

Adunarea aprobă moţiunea şi telegrama următoare adresată M. S. Regelui.

Majestate,

Pentru recâştigarea drepturilor noastre întârziate, am făcut până acum toate intervenţiile posibile către Guvernul actual, consumând astfel ori şi ce mijloc legal.

Majestate,

La răbdarea noastră crud încercată prin neplata pensiilor pe două luni din anul 1931 şi trei luni de 1932, se adaugă astăzi proectul Guvernului pentru plata restanţelor prin rentă de Stat.

Pentru a preaîntâmpina astfel de măsuri neconstituţionale şi inequitabile care ar sdruncina orice credinţă în spiritul de dreptate şi legalitate al Statului.

Blocul Pensionarilor din Iaşi, în marea adunare de astă-zi 11 Septembrie a. c., îşi îndreaptă gândul şi speranţele către Majestatea Voastră, rugându-vă respectuos să interveniţi să ni se facă dreptate.

Preşedintele Blocului
Pensionarilor Iaşi
Mihai Patron

INFORMAŢIUNI

x *Din Bucureşti se anunţă că în curînd Voevodul Mihai va pleca în Anglia, pentru a face o vizită mamei sale M. S. Elena.*

La reîntoarcere, Voevodul se va opri pentru cîtva timp în Italia.

x *O eclipsă de lună* se va produce în noaptea de Mercuri 14 spre 15 Septembre. Fazele eclipsei se vor desfăşura între orele 10 seara şi 1 după miezul nopţii, putând fi bine observate în România.

x Consiliul municipal va fi convocat în cursul acestei săptămâni. Rămâne ca d. primar Bogdan să fixeze ziua.

DANSURILE DE ASTAZI

sunt semne de destrăbălare?

(Continuarea din pagina I-a)

pe proprietarii care le întrebuinţează pentru astfel de lucruri; a oprit să se mai dee Sfânta Impărtăşanie ţopăitorilor, bărbaţi şi femei, adunaţi pentru astfel de gusturi, şi tot aşa şi celor ce cântă la asemenea petreceri; a ameninţat cu afurisenia şi pe proprietarii de autobuse, care aduceau pe ţopăitori la sălile de joc.

Credincioşii au ascultat. Au fost dârji împotriva punerii la cale a unor astfel de petreceri. Uneltele de jazz ale muzicanţilor, care trebuiau să spargă urechile jucăuşilor, au fost sfărâmate.

De aici tărăboi. Profesorii de dans, proprietarii de săli de dans, negustorii de dancinguri au făcut pe jigniţii. Nu se simt ruşinaţi cu spurcăciunile în care înveaţă tineretul, dar au avut pielea subţire ca să simtă jignirea!

Toţi s'au unit şi au dat în judecată pe episcop. Au cerut pedepsirea lui pentru „abuz de autoritate". Parcă nişte agenţi ai destrăbălării au să măsoare ei care este datoria unui episcop şi care nu.

Aceasta însă ne ajunge pentru a vedea cât de mare este îndrăzneala dezmăţării şi câtă nevoie este de a i se pune căpăstru în gât şi căluş în gură.

Deocamdată procesul nu s'a putut judeca. A avut o înfăţişare, dar s'a amânat. Din această ciocnire însă vedem că oamenii cu simţ de răspundere nu stau cu mâinile în sân în faţa destrămării unei obşti care-şi iese din încheieturile ei.

Nici la noi acestea nu trebuiesc privite fără păsare, şi dacă vine unul şi ne spune : „Tineretul ieşan dansează", noi trebuie să-i răspundem : Vai de capul lui dacă dansează!

Aşa, auzim noi multe : că dezbrăcaţii de la Constanţa şi de la alte plăji ale noastre dansează şi ei. Dar ce? acestea sunt lucruri de laudă! Trebuiesc biciuite fără încetare, ca lucruri care dau ţara de râpă.

Arhim. SCRIBAN

Comemorarea domniei

lui Mihai Vodă Sturdza

In curând se vor împlini 100 ani de la urcarea pe tron a Voevodului Moldovei Mihai Gr. Sturdza şi acest răstimp se împlineşte şi decând s'a ridicat de Voevod Monumentul Obeliscului sprijinit pe cei patru lei de piatră din Grădina Copou.

Dat fiind că acest monument, strâns legat de familia Sturdza, a început a fi deteriorat de pe vremuri, respectatul nostru concetăţean Principele Mihail D. Sturdza, a dispus ca pe cheltuiala să se repare în întregime monumentul dela Copou, ridicat precum se ştie în 1834 de bunicul său, Mihai Vodă Sturdza Domnul Moldovei.

INFORMAŢIUNI

x *O crimă sălbatecă* s'a întâmplat la Bârzeşti (Vaslui). Dela o cearlă pentru pământ, Neculai Lupaşcu a lovit puternic cu un ciomag pe consăteanul N. Ariton. Iar sora agresorului, anume Ioana Lupaşcu, a descărcat un foc de armă asupra lui Ariton, rănindu-l grav,

Criminalii au fost arestaţi, iar victima internată în spitalul din Bârzeşti.

x Marţi va veni în discuţia Senatului legea de modificare a concordatului preventiv.

D. senator L Botez, preşedintele Camerei de Comerţ, care a lucrat şi în comisiunea Senatului, va lua cuvântul pentru a apăra revendicările comercianţilor.

x Artistul evreu Misa Fişzon va da astă seară un spectacol de adio.

Cu acest prilej, reprezentanţii tuturor societăţilor evreeşti din localitate vor sărbători pe apreciatul actor.

x D. Mihai Codreanu, rectorul Academiei de muzică, a convocat pe profesori pentru ziua de 16 Septembrie, spre a se relua activitatea la această instituţie.

x Se pare că din lipsă de fonduri, refacerea faţadei teatrului naţional a stopat.

x **Logodnă.**— Duminică a avut loc, logodna D-rei Emma Niţescu fiica D-nei El. Niţescu proprietară din Iaşi str. Sturdzoaia, cu Dl. Gh. Roman funcţionar.

Schimbarea inelelor s'a făcut de D-nii Gh. Pompilian avocat şi Dl. Iancu Mihailescu Inspector C. F. R. din Bârlad.

Au luat parte :

D-na şi d. Emil Ghica preşedinte jud. II ur. Iaşi, d-na şi d. Gh. Pompilian, d-na şi d. Iancu Mihailescu Bârlad, d-ra Mărioara Pompilian profes. Chişinău, d-na şi d. Foca director regional P. T. T., d-na El. Mantu, d-na Niţescu, D-ra Aurora Niţescu profesoară, d-ra Geta Chirilă, d-ra Lizica Mantu, d-na şi d. Stere, d-ra Lucia Ghica, d-na şi dl. Arămescu, dl. Loc. dr. P. Severin, d-ra Rodica Pompilian, dl. Gh. Pompilian avocat, d-ra Cocuţa Ghica, d-na Chirilă, d-ra Lidia Foca, d. Al. Săvescu, d. Ionel Foca, d. V. Săvescu, d. Emil Pompilian, d. Utimescu etc.

x Dl. Lazăr Marcu ne roagă să arătăm că nu are nici o legătură cu noua publicaţie A. B. C. şi că epigrama D-sale din fruntea gazetei cu pricina a fost înserată fără autorizaţia D-sale.

x Ateneul din Tătăraş şi-a schimbat componenţa comitetului. Au părăsit Ateneul d-nii C. Simionescu, cunoscutul jurisconsult, Vărlănescu şi Leon Popovici, devotatul conducător artistic şi casier.

Spectacolele zilei

Unde mergem astăzi?..

12 Septembrie

Teatrul Naţional.— Relache.

Teatrul Cinema Trianon. — „*O noapte de bal*" (Este femeia vinovată, daca ?...) cu Harry Liedke Ursula Grabley, Nora Gregor şi Georg Thoren ; „*Pat şi Patachon recruţi*" cu Carol Sönstrem şi Harald Madson ; şi o comedie cu *Miky Maus*.

Cinema Sidoli.— „*Un tango fermecător*" cu Trude Berliner, Olga Tschekova şi Ad. v. Schlettov ; „*Grock*" cu Liane Haid, Harry Hard şi celebrul clown Grock.

Cinema Ghelţer. — Relache.

Grădina Pomul Verde. — „*Der Folksmensch*", piesă în 5 tablouri de Jacob Gordin. In rolurile principale Mişa Fişzon şi Sara Gringold.

Strandul Iaşului, (strada Palat). Distracţii în aer liber: canotaj, tenis, dans, exerciţii gimnastice. Bufet bine asortat.

MIŞCAREA COMERCIANŢILOR IEŞENI

Lichidarea judiciară.— Problema datoriilor.— Fiscalitatea.— Alte chestiuni

Comercianţii din cartierele Podul-Roş, Socola şi Nicolina s'au întrunit ieri după-amează pentru a-şi spune nevoile şi a cere să li se îmbunătăţească situaţia.

Întrunirea se datoreşte invitaţiei secţiei „Sfatului Negustoresc" Nicolina, — care, pentru a-i da oarecare amploare a invitat pe şefii autorităţilor şi pe parlamentari.

Apelului, a răspuns dl. deputat Jacotă care a participat la adunare şi dl. N. Gheorghiade care lipsind din oraş a dat o telegramă: „Sunt alături de comercianţi pentru dreptele lor revendicări".

*

Prezidează dl. *Herşcovici*, consilier la Camera de Comerţ,— care spune:

—„Negustorii prin impozitele pe care le plătesc dau Statului cel mai mare venit. Deaceea când au ajuns la aman, Statul trebuie să-i ajute. Revendicări avem multe. Aci vom dezbate însă cele trecute în ordinea zi"...

Vorbesc apoi d-nii *Anghel* şi *Zaharia*. Dl. *N. Dobrovici*, consilier al Camerii de Comerţ,—expune şi dezbate punctele ordinei de zi, — puncte pe care le consideră drept durerea comercianţilor.

Discutând chestiunea lichidării judiciare, spune că negustorii cer o armonizare a datoriilor, eşalonarea lor pe un timp de ani. In ce priveşte falimentul, spune că numai acei de rea credinţă, frauduloşii, să suporte consecinţele. Aceia care din cauza vremei critice sunt pe cale de lichidare, să scape de pata aceasta ruşinoasă.

Despre conversiune, d-l Dobrovici declară că legea d-lui Argetoianu era o batjocură căci ea folosea numai feciorilor de bani gata,— încât îngrădirea de azi a guvernului este salutară.

Ajungând la impozite, vorbitorul susţine că: impozitele de azi erau bune atunci când s'au stabilit, căci, comerţul era în floare.

Azi însă ele nu se mai potrivesc şi la recensământul ce vine,— să cerem reducerea lor după veniturile curente.

Despre patenta fixă, spune că ea este în contra intereselor şi a comercianţilor. Pe comercianţi i-a îngreuiat, iar Statul contează pe un venit fictiv.

Orarul de vară formează un punct principal în întrunirea de azi, — declară d. Dobrovici.

Legea din 1925 este bună. Dar aplicând-o azi, facem un lux. Noi trebuie să muncim cât mai mult pentru a înviora viaţa economică. Nevoile oraşului nostru cer o măsură locală, specială, iar Joia să fie decretată zi de târg, magazinele rămânând deschise toată ziua.

D. Dobrovici s'a mai ocupat de garda financiară, de Biroul de măsuri, şi de taxele de export, —terminând cu afirmaţia că toate cele dezbătute vor fi analizate şi prezintate într'un memoriu celor în drept.

*

D-l *Blau* scuză absenţa d-lui senator Iancu Botez,—accentuând că preşedintele şi alesul comerţului cunoaşte nevoile celor întruniţi şi luptă pentru ele.

Un comerciant din sală spune: „la Camera de Comerţ se doarme şi n'avem cine să ne susţină interesele".

Se naşte un scandal.

După ce vorbeşte d-l *Sol. Moscovici*, ia cuvântul d-l deputat *M. Jacotă*. D-sa felicită pe comercianţi pentru acţiunea începută, accentuând că nu vor reuşi dacă nu se vor organiza temeinic.

Spune că guvernul va veni cu legi în ajutorul comercianţilor cinstiţi, fără a atinge drepturile creditului.

Cât priveşte impozitele, guvernul urmăreşte reducerea lor.

Impozitul agricol a şi fost redus. Dela 1 Oct. alte uşurări se vor produce.

Despre orarul de muncă spune că este fixat de Liga Naţiunilor. Ar trebui însă o armonizare între patroni şi funcţionari, evitându-se astfel incidentele.

Incheind, d. Jacotă a declarat: — „Fac apel la d-stră că o-ridecâteori veţi fi lezaţi în drepturi, dacă poliţia vă va cere şperţuri, etc. veniţi la mine".

Incepută la ora 4 jum. întrunirea a luat sfârşit la ora 8 seara.

p. grancea

x O faţă albă şi parfumată ca o petală de lăcrămioare o puteţi capata uşor cu **Crema de lăcrămioare**. Depozit: Farmacia Dr. Beceanu, Piaţa Halei.

Ştiri poliţieneşti

INCERCARE de SINUCIDERE

A UNEI FETE NECĂJITE

O încercare de sinucidere s'a întâmplat astă noapte în centrul oraşului.

D-ra **Maria Sircovschi**, cheltăriţă la hotelul Traian, trăia în concubinaj cu un tânăr din buna societate ieşană.

De câtva timp însă, legătura dintre dânşii s'au răcit şi adeseaori concubinul o maltrata pe Maria

Astă noapte Maria Sircovschi a fost din nou bătută de iubitul ei.

Intr'un acces de disperare, fata a luat o sticluţă de tinctură de iod şi a înghiţit-o. In stare serioasă, ea a fost transportată la spitalul Sf. Spiridon.

Accidente

Pe str. Col. Langa, o trăsură a d-lui C-tin Balin din str. Uzinei No. 76, a călcat copila Natalia Soroceanu în vrâstă de 10 ani, fiica d-nei Maria Soroceanu dela spitalul Sf. Spiridon. Victima s'a ales cu fractura unui picior. Ea a fost transportată la spitalul Sf. Spiridon.

— Alt accident s'a întâmplat în tă gusorul Păcurari.

Un tramvai condus de manipulantul No. 133 a trântit la pământ pe locuitorul Ion Vasilov din str. Păcuraru No. 160. Victima s'a ales cu leziuni uşoare.

— Pe str. Socola d-ra Profira Trofinică din str. Socola No. 120 a fost trântită la pământ de motocicleta No. 603

Tatăl îşi reclamă fiul

Locuitorul C. Aparu din strada Prudenţei, s'a prezentat la poliţie şi a cerut arestarea fiului său Gh. Aparu. Bătrânul se plângea că fiul său îl terorizează.

Un poliţist care s'a dus la faţa locului, a găsit o pe soţia lui C. Aparu, vânătă de lovituri primite dela fiul ei; iar Gh. Aparu a fost suprins tocmai când voia să dea foc casei.

Pe când era transportat la poliţie, Gh. Aparu a bătut şi pe gardianul public.

*

Furturi.— Un hoţ a pătruns în curtea din str. Palat No. 41 şi pătrunzând pe rând în casele locatarilor Herman Halpern, Marcu Saum, Moisă Schwartz şi Beti Halmovici au furat obiecte casnice.

D. D-tru Potur din str. Săvescu No. 39 a reclamat poliţiei că i-a fugit servitorul Pavel Covsevschi furându-i numeroase haine şi bijuterii.

— Pe str. Sărăriei a fost atacat de trei indivizi d. Cart C-tin din str. Sărăriei No. 69. Hoţii i-au furat o sumă de bani şi au dispărut.

Sorin

INSCRIERILE

la Academia de Muzică

Rectoratul Academiei de Muzică şi Artă Dramatică „George Enescu" din Iaşi aduce la cunoştinţa celor interesaţi că *înscrierile* şi *reînscrierile* s'au prelungit până la 20 Septembrie inclusiv.

Examenele de admitere a noilor înscrişi vor avea loc în ordinea următoare:

Miercuri 21 Sept. orele 9 dim „Violina, Violoncel şi Contrabass".

Miercuri 21 Sept. orele 4 p. m. „Flaut, Clarinet, Fagot Corn' Trompetă şi Trombon".

Joi 22 Septembrie orele 9 dim. „Pian". Joi 22 Sep. orele 4 p. m. „Canto". Vineri 23 Sept. orele 9 dim „Teorie şi Solfegii". Sâmbătă 24 Sept. orele 9 dim. „Armonia".

Sâmbătă 24 Sept. orele 4 p. m. „Contrapunctul". Duminică 25 Sept. orele 5 p. m. „Arta Dramatică".

Examenele în restanţă se vor ţine după deschiderea cursurilor în orele de curs a claselor respective.

Selemnitatea deschiderii cursurilor va avea loc la 1 Octombrie, orele 10 dim.

Cursurile vor începe în ziua de 3 Octombrie.

x Doctorul BRENER *specialist mamoş*, boli de femei, consultaţii de la 2 până la 4 p. m.

x **Mişcarea ipotecaţilor.** — Miercuri 14 crt. ora 10 dim. are loc în sala „Bristol" la sediul „Asociaţiei Proprietarilor ipotecaţi" o mare întrunire a debitorilor de orice categorie.

Vor lua cuvântul mai mulţi agricultori, ipotecati urbani, industriaşi şi viticultori care vor cere să se legifereze conversiunea urbană şi agricolă în cadrul doleanţelor exprimate.

GRĂDINA POMUL VERDE

Mâine Marţi 13 Septembrie 1932 — Prima reprezentaţie a *trupei de operete*

Stramer în frunte cu iubiţii artişti şi **Dina König** şi **Iosef Kamen**

Se va juca — *Premiera*

Geneivische Liebe

operetă în 3 acte. — Preţuri populare

MARELE CONCURS HIPPIC

AL JOKEY-CLUBULUI

Ziua I.— Aspecte.— Participanţii

Concursurile hippice a început ieri, în parcul dela Copou al fostei expoziţi agricole.

Comitetul de organizare era compus din d-na Elena Brăteanu, şi d-nii general Athanasescu Gh, V. Petrovanu prefectul judeţului, P. Bogdan primarul oraşului, col. Dombrovschi comandantul rgt. 7 roşiori, Lt. col. C. Sturdza, maior Gh. Tomescu şi av. Mihai Borcea.

Graţie muncei continue ce s'a depus timp de o lună, parcul soc. hippice a fost amenajat în chip occidental. Peste tot s'au aşezat flori, care prin varietatea lor încântă privirea; tribunele au fost pavoazate cu scoarţe româneşti; obstacolele admirabil construite graţie simţumlui arhitectonic al d-lui Maior Tomescu.

Tribunele erau ocupate de tot ce are laşul mai distins.

O notă aparte fac câteva doamne în costum de amazoane. Peste tot se vorbeşte numai franţuzeşte, încât te crezi rătăcit undeva într'un colţ al Franţei.

In partea opusă tribunei, dincolo de manej e peluza publicului. Acolo se vorbeşte romîneşte.

Juriul de apreciere

Ora 2. Incep alergările. Juriul a luat loc în tribuna specială. E compus din d-nii: G-ral Moruzi inspector general al cavaleriei preşedinte; şi membrii d-na Elena Brăteanu, g-ral C. Ressel, general C. Comănescu, g-ral adjutant Athanasescu Gh. col. Racovitza şi col. V. Dombrovschi.

Comisarii concursului sunt d-nii Lt. Col. C. Sturdza, Maior C. Carp şi Maior Gh. Thomescu.

Premiul municipiului Iaşi

Primul premiu care se dispută e al municipiul Iaşi, în valoare de 26.500 lei. Parcurs de vânătoare cu 15 obstacole la înălţime maximă de 1,25 m.

Participă 102 concurenţi, care concurau pentru 15 premii, care au fost distribuite astfel:

1. Sblt. Bădulescu, din rgt. 5 Călăraşi, pe calul „Ban" (6000 lei).
2. Lt. Andrei dela şcoala specială de cavalerie pe calul „Gratis" (4000 lei).
8 şi 131 Lt. Rang, rgt. 8 roşior pe caii „Viorei" şi „New-York (3000 şi 500 lei).
4. Lt. Maxim Gh., 7 roşior pe calul „Leatea" (2.500 lei).
5. Slt. Ionescu, 11 Roşiori pe calul „Radateur 111" (2000 lei).
6. Lt. Andreiescu, rgt. 3 Roş, pe calul „Tir" (1500 lei).
7 8. Lt. Zgarbura (12 roşiori) şi Ap stol (şcoala specială de cavalerie) pe caii „Dril" şi „Flamură" (câte 1000 lei).
9) Slt. Racoviţă rgt. 12 Cavalerie (1000) ei).
10. Lt. Florescu rgt. 4 roşiori pe calul „Medoc" (1000 lei).
11. Lt. Ţincoca (7 Roşiori) pe calul „Cireaşa" (1000 lei).
12. şi 13. Lt. Ştefanescu rgt. 4 Roşiori pe caii „El Zorale" şi „Bimola" (1000 şi 500 lei)
14. Cpt. Cojocaru, rgt. 8 Roşiori pe calul „Noroc" (500 lei).

Amazoanele

Urmează premiul Cetăţuia, 2.500 lei şi obiecte de artă. Parcursul de vânătoare cu 12 obstacole a căror înălţime atinge 1.20 m.

Iau parte d-nele Janette Ghika şi Dina Petrescu şi d-rele Bonachi şi Maria Miclescu.

Premiile au fost astfel distribuite.

Pr. I d-ra Bonachi (1500 lei şi un obiect de artă); pr. II d-na Jeanette Ghica (1000 lei şi un obiect de artă); pr. III d-na Dina Petrescu (un obiect de artă).

D-na Elena Brăteanu despre concurs

Concursul a fost întrerupt din cauza timpului întârziat.

Pe manej o întâlnim pe d-na Elena Brătianu care în fiecare an depune mult suflet şi energie în organizarea concursurilor. La o întrebare a noastră, d-na Brăteanu ne-a răspuns:

„Concursul hipic de astăzi este cel mai frumos din ultimii ani. Aspectul frumos al manejului, datorit muncei d-lor col. Dombrovschi şi maior Tomescu, poate rivaliza cu multe hipodromuri.

Dresajul cailor s'a dovedit a fi superior şi rezistenţa călăreţilor puternică. Sunt foarte mulţumită de concursul de azi, cu atât mai mult cu cât s'au prezentat aşa de mulţi concurenţi".

Astăzi

Concursurile continuă şi azi Se vor disputa premiile „Moldova" care se vor acorda la 12 persoane. Sunt 71 concurenţi.

Vor urma apoi Premiul „Ruginoasa" (parcurs de forţă); premiul Copou (perechi doamne şi domni) şi cupa cavaleriei.

Printre concurenţi va participa astăzi şi d-na Brăteanu.

*

D. General Prodan fostul comandant al corpului IV armată, a sosit cu d-na la Iaşi spre a participa la concurs.

*

Aseară a avut loc în saloanele dela Jokei Club o serată în cinstea participanţilor.

M. Săveneanu

O solemnitate

la fabrica de tutun

Ajutoare pentru lucrători sinistraţi

Cu prilejul inundaţiilor, au fost sinistraţi şi numeroşi lucrători dela Regie. D. director Mihalache, conducătorul instituţiei, a trimis un raport la centrala din Bucureşti, arătând starea grea a sinistraţilor ieşeni.

Casa autonomă a monopolurilor a trimis suma de 791 400 lei pentru a se ajuta 237 sinistraţi.

O comisiune compusă din d-nii subdirector ing. Ioan Iosif, Dima L. Gavriliu şeful fabricaţiei, Manole Ivolschi şeful mecanic, şi Ion Pavlescu delegatul lucrătorilor, a repartizat suma, acordând ajutoare între 1200 şi 6000 lei.

Ajutoarele au fost distribuite Sâmbătă.

Lucrătorii s'au adunat în sala de conferinţe a fabricei. D. director Mihalache a ţinut un impresionat discurs, vorbind despre criza morală în care se sbate muncitorimea, despre beţia şi desfrâul în care mulţi îşi duc viaţa. D-sa a făcut apel la o asanare morală.

S'au împărţit apoi ajutoarele.

As.

INFORMAŢIUNI

x *Delegaţia ieşană care a plecat la Congresul federaţiei economice, rămâne în Capitală până ce va obţine (împreună cu delegaţii celorlalte oraşe), suspendarea generală a vânzărilor silite.*

In incidentele de stradă din Bucureşti (despre care relatăm în numărul de faţă) au suferit brutalităţi şi reprezintanţii ipotecaţilor ieşeni.

x D. general Prodan, comandantul corpului 6 armată, împreună cu d. g-ral Todicescu comandantul corpului 4 armată, au luat parte azi dimineaţă la exerciţiile trupelor din rgt. 13 inf.

x Dl. Calman Gaber, din Str. Conductelor No. 8, a fost victima unui furt. Astă noapte, prin spargerea unei uşi la bucătărie, a pătruns hoţul înăuntru şi a furat mai multe lucruri casnice.

De ştiut este că această stradă n'are nici un gardian pentru paza cetăţenilor.

x **Foot-ball.**— Ieri după amiaz, la parcul sportiv, matchul dintre echipele „Victoria" şi „Generala" s'a terminat cu severul scor de 7-0 (4 0) pentru „Victoria".

Această nouă ţigaretă va fi o adevărată revelaţie pentru acei cari preferă ţigaretele cu carton. Dacă treceţi pe la un debit, cumpăraţi o cutie — şi după ce aţi fumat ţigaretele Sinaia, veţi recunoaşte că aveţi o ţigaretă bună, cu o înfăţişare aleasă şi totuşi pentru un preţ modest.

20 ŢIGARETE CU CARTON

Lei 24

CASA AUTONOMĂ A MONOPOLURILOR REGATULUI ROMÂNIEI

Liceul de Fete al Profesorilor Asociaţi

„M. Kogălniceanu"

Iaşi. — Strada Căpitan Păun No. 6 — Iaşi

Şcoală particulară cu drept de publicitate

CURS COMPLECT CU 7 CLASE

Inscrierile şi reinscrierile au început şi se fac în fiecare zi dela 9—12 şi 4—6.

Taxele reduse—Pentru clasele I-a şi V-a taxe excepţionale

Directoară, M. POPOVICI

Pentru sezonul de vară ! ! Ondulaţiuni permanente

LA DEMEK S-SOR KARL PODRAZKY

IAŞI, STR. LĂPUŞNEANU 12 — PREŢURI CONVENABILE

x Inscrierile copiilor la Grădina de Copii care serveşte de Şcoală de Aplicaţie Şcolii Normale de conducătoare pentru grădini de copii str. Carp No. 2, se primesc în fiecare zi la cancelaria şcolii. Copiii vor trebui să fie prezenţi la şcoală Vineri 16 Septembrie a. c. ora 11 a. m.

x Distinsul general d. *V. Hânţzescu* însărcinat cu comanda diviziei aeriene, a sosit Sâmbătă cu avionul din Bucureşti şi a inspectat unităţile de aviaţie din garnizoana Iaşi.

La ora 5 s'a reintors tot cu avionul, la Bucureşti.

ECOURI

x **D-nul Profesor Doctor I. Tănăsescu**, *reîntors în localitate a reînceput consultaţiile în cabinetul d-sale din str. Coroi 4 bis.*

x **Dr. H. Apter** *întorcându-se în localitate, a reînceput consultaţiile.*

x **Dr. Gh. Angelescu** îşi reia consultaţiile de nas, gât, urechi, între 3—5 p. m. în str. Cuza-Vodă 42 bis (nou 46).

x Direcţiunea şcoalei statizate de băeţi „Cultura" aduce la cunoştinţă că înscrierile şi reînscrierile se fac zilnic între orele 9-12 a. m. şi 3-6 p.m, în cancelaria şcoalei din str. Mârzescu 26.

x Suferiţi de turburări urinare? Aveţi scurgeri de puroi, sânge, filamente, nisip, etc. ? Vreţi să combateţi infecţiunile gonococice? Vreţi să scăpaţi de diverse accidente datorite hypertrofiei prostatei ? Femeile vor să combată cu succes vaginitele şi metritele gonococice ? Vă recomandăm un remediu suveran: Cereţi de la Farmacii şi Droguerii, preparatul „PAGEOL".

x *Crema Khasya* face să dispară ridurile (sbirciturile) feţei. Depozit Farmacia Polak str. Ştef. cel Mare.

DE INCHIRIAT dela Sf. Dumitru un apartament compus din 4 odăi, bucătărie, beci, lumină electrică, apă, canal în strada Sărărie No. 86, (singur în curte).

DE INCHIRIAT un apartament compus din 4 odăi mari, bucătărie, cameră de baie, atenanse, în str. Ştefan cel Mare 40, la etaj. A se adresa d-nei Stern.

CASĂ DE VÂNZARE aproape de centru, 5 camere şi bucătărie, lumină, teracotă, curte, grădină, pivniţă, magazie. Preţ moderat. strada Săvescu No. 7.

DE INCHIRIAT două camere şi o bucătărie. A se adresa la şcoala Reuniunea Femeilor Israelite str. Lozonschi 11.

PIERDUT cţea Spitz (albă) cu numele de Cuki. Aducătorului foarte bună recompensă, Aleea Ghica Vodă 78 Copou, la Doamna Atanasiu.

Cele mai eftine caiete, hârtie velină, maculatoare le găsiţi la depozitul de ziare

S. PERETZ

str. Unirei 9

Evrei !

Procuraţi-vă un *Mahzor complect*, tradus în romă este de Şef Rabin Dr. M. Thenen.— Roş-Haşana şi Iom-Kipur, într'un singur volum de 530 pagini, elegant tipărit şi legat. Rugăciunile aranjate în şir, fără nevoie de răsfoire. La Iaşi cartea se află de vânzare la: Libr. Socec str. Cuza Vodă, Libr. Hachette str. Lăpuşneanu, D. Herzberg, str. C. Negri şi Herş Starck, str. Stihi 14.

ULTIMA ORĂ

S'au suspendat acţiunile în justiţie

introduse pe baza legii de Conversiune

Bucureşti 12— Ministerul de justiţie a trimis tuturor tribunalelor o circulară pentru suspendarea acţiunilor în curs pornite pe baza legii de conversiune făcută sub guvernul Iorga-Argetoianu.

*

D. C. Anghelescu, guvernatorul Băncii Naţionale, care-şi făcea cura la Călimăneşti, a fost telefonic chemat în Capitală. Se spune că prezenţa d sale este absolut necesară, în legătură cu soluţionarea problemei conversiunii.

Mâine va avea loc un consiliu de miniştri, care va lua o hotărâre definitivă în această chestiune.

Experţii străini fac rezerve

şi asupra conversiunii de drept

In cercuri informate se afirmă că guvernul nu se poate acomoda cu concluziile experţilor în ce priveşte conversiunea.

In avizul lor scris, predat guvernului, experţii arată că nici proectul Mironescu şi nici proectul Mirto nu pot rezolvi problema.

In special, experţii propun să nu se atingă sub nici un motiv capitalul. Cel mult să se procedeze la o „recalculare a dobânzilor".

*

In plus, experţii cred că datoriile convertibile ale agricultorilor sub 10 ha. sunt destul de mari, aşa că *s'ar impune rezerve şi asupra conversiunii de drept.*

In genere, o lege a conversiunii de drept nu s'ar putea aplica, şi deci experţii recomandă o formulă în sensul de a se înlesni aranjamente prin bună înţelegere între creditori şi debitori.

O vizită a reginei Olandei

la ex-Kaiserul Wilhelm

provoacă surpriză în Franţa

Paris 12.—Din Amsterdam s'a anunţat că regina Wilhelmina a Olandei a fost recent la Doorn şi a luat ceaiul la ex-Kaiserul Wilhelm al Germaniei. Vizita a ţinut un ceas; apoi regina Wilhemina s'a înapoiat la castelul din Soestdyck.

Presa franceză comentează cu insuflefire acest fapt, mai ales că el s'a produs îndată după formidabila manifestaţie militară a „Căştilor de oţel" în Germania.

Domneşte impresia că este ceva schimbat; că vizita reginei Olandei n'ar fi lipsită de un caracter diplomatic şi că s'ar pune la cale evenimente surprinzătoare.

CIOCNIRILE DE STRADĂ DIN BUCUREŞTI

Mai multe arestări. — Sediul ligii contra cametei a fost sigilat

Bucureşti 12.—Ieri după amează au continuat cercetările în legătură cu busculada produsă în faţa hotelului „Imperial" (de lângă palatul regal) între poliţişti şi manifestanţii veniţi dela sala „Transilvania", unde a avut loc o întrunire a Federaţiei economice şi a ligii contra cametei.

In timpul încăierării mai multe persoane au fost lovite. Cel mai grav rănit este gardianul Dumitru Frasin, care se află internat în spital.

Ciocnirea ameninţa să ieie proporţii, din cauză că numărul demonstraţilor devenia tot mai mare. Deaceia s'au trimis imediat două companii de jandarmi, care au împrăştiat pe manifestanţi.

Poliţia a arestat pe d-nii Constantin Iarca, unul din conducătorii federaţiei economice, pe Gh. Dinulescu, tipograf, pe comercianţii Dumitru Dinescu şi Const. Drăghici, pe căpitanul în rezervă Nicolai Mănescu, pe cizmarul Petre Moldovanu, etc.

După interogator, a fost eliberat numai d. Const. Iarca, ceilalţi fiind depuşi în arestul poliţiei.

Tot ieri după amează, autorităţile au sigilat sediul ligii contra cametei din str. Edgar Quinet. Conducerea ligii a trimes suveranului o telegramă de protest.

IMPRESIONANTĂ SOLEMNITATE REGALĂ

la congresul de istoria medicinei

M. S. Regele Carol II sprijină mişcarea intelectuală

Bucureşti 12.—Ieri s'a deschis la Ateneu congresul internaţional al medicilor, cu delegaţi din 23 state. Şedinţa inaugurală a fost prezidată de M. S. Regele Carol, îndelung aclamat de congresişti. Suveranul a luat loc în scaunul domnesc dela Ateneu, la picioarele căruia a fost pusă coroana de flori aruncată din avion pe mormântul eroului necunoscut.

Primul a luat cuvântul d. dr. *Gomoiu*, care s'a adresat regelui: Sire, stăpâneşti de drept hotarele ţării noastre, dar astăzi prezidezi cinci continente. Ca să ne onorezi, ai coborât o treaptă, dar ai intrat în arena istoriei. Salutăm cu devotament un rege care susţine mişcarea intelectuală.

Apoi a vorbit d. prim ministru *Vaida-Voevod*: In numele guvernului, sânt fericit să pot mulţumi M. S. Regelui pentru solicitudinea arătată acestui congres. Istoria va trebui să înregistreze un asemenea gest.

D. Vaida, în continuare, face un istoric al medicinei, pe care o consideră nu numai o ştiinţă, ci şi o artă. In ţara noastră istoria medicinei nu depăşeşte timpul unui secol. Totuş această ştiinţă a făcut la noi mari progrese, datorită unor organizatori străluciţi, ca Davila, Greţulescu, etc. Deasemenea relevă meritele savanţilor noştri d-nii Jean Cantacuzino şi Gomoiu. Termină schiţând importanţa acestui congres, care nu cunoaşte bariere politice, naţionale sau confesionale.

Cuvântul Regelui

După ce au vorbit mai mulţi delegaţi străini, a luat cuvântul *M. S. Regele Carol*:

— La rândul meu, mulţumesc reprezintanţilor guvernului şi Universităţilor pentru aprecierile măgulitoare. Sânt fericit să prezidez o adunare de iluştri savanţi reuniţi în capitala ţării mele. Acest congres nu are numai un rol ştiinţific, ci şi posibilitatea de a întări legăturile între naţiuni şi de a mări patrimoniul comun al civilizaţiei. In alinarea suferinţelor omeneşti, medicina este ştiinţa care merge până la idealism. Doresc ca lucrările congresului să aducă cât mai mult bine omenirii.

*

După discursul regelui, fiecare congresist s'a prezintat pe rând suveranului, care s'a întreţinut cu toţi în chipul cel mai afabil. Pe savanţii bătrâni, regele i-a decorat cu Meritul Cultural cl. I, iar pe cei mai tineri, cu Meritul Sanitar cl. I.

La sfârşit, regele a semnat o diplomă comemorativă.

Vizite şi banchete

După solemnitatea dela Ateneu [illegible] banchet de 500 tacâmuri, oferit de ministerul sănătăţii. Primul toast a fost ridicat de d. D. R. Ioanifescu, titularul acestui departament. Au răspuns delegaţi din diferite ţări.

Apoi congresiştii au vizitat expoziţia sanitară, care a fost amenajată într'o aripă a Universităţii.

La ora 5 şi jum. după amează, delegaţii s'au dus la patriarhie. I. P. S. S. Patriarhul Miron Cristea a ţinut o cuvântare despre importanţa medicinei şi a binecuvântat lucrările congresului.

Dela patriarhie, congresiştii au pornit spre Cameră, unde d. Ciceo Pop le-a adresat un cald cuvint de bun sosit. La bufetul camerei s'a oferit o mică gustare.

Seara, delegaţi s'au împărţit la două banchete: unul acordat de d. prof. dr. Jianu la „Lazana" şi altul organizat de dr. Gomoiu la parcul Carol.

Astăzi încep propriu zis lucrările congresului.

Un jaf în Bucureşti

Unul din bandiţi a fost împuşcat

Bucureşti 12 — Un îndrăzneţ atac banditesc s'a încercat în cursul nopţii la spălătoria „Ideal" din Calea Rahovei.

Trei indivizi au spart o vitrină a spălătoriei, de unde au furat câteva costume. Nemulţumiţi numai cu atât, hoţii au pătruns în curte, cu intenţia de a intra în spălătorie printr'o uşă dosnică.

Dar au fost simţiţi de unul din locatari, anume Siegmund Finkelstein.

Acesta a deschis fereastra şi a tras câteva focuri de revolver. Un glonte a lovit în gât pe unul din hoţi, care a căzut mort la pământ.

S'au adunat îndată vecini şi mai mulţi gardieni, care s'au pus în urmărirea celorlalţi doi bandiţi. Aceştia însă au reuşit să dispară.

Din cercetările poliţiei rezultă că hoţul ucis este Radu Toma, un vechi spărgător care abea acum câteva zile a părăsit temniţa, unde a ispăşit o pedeapsă de câţiva ani închisoare.

Plata pensiilor

pentru invalizi

Administraţia financiară încasând azi dimineaţă dela Banca Naţională suma de 8.0.000 lei venită în contul acreditivului pensiilor trimestriale, a dispus percepţiilor să înceapă efectuarea plăţilor.

In această direcţie d. ad-tor Ilie Florescu ne roagă să precizăm celor interesaţi că din această sumă vor fi satisfăcuţi numai marii mutilaţi. Apoi, în limita încasării restului de acreditiv (3.200.000 lei), treptat-treptat îşi vor primi drepturile: invalizii cu 100 la sută —60 la sută invaliditate, văduvele de războiu cu copii minori, orfanii de războiu şi ceilalţi pensionari.

Pensionarii trimestriali sunt însă obligaţi a trece mai întâi pe la comisiunea de triare unde urmează să li se calculeze diferenţele.

Cât priveşte restul de acreditiv d-l Florescu ne spune că a intervenit telefonic la ministerul de finanţe, ca să se accelereze expedierea lui... h. bl.

Conferinţa dela Stresa

Stresa 12.—La conferinţa dela Stresa, delegaţii franceji au propus creiarea unui fond comun, prin aplicarea unor taxe speciale.

Acest fond ar servi ca excedentul de cereale să fie exportat în baza tarifelor preferenţiale.

Proectul francez urmează a fi discutat în şedinţa de astăzi a conferinţei.

Câteva accidente impresionante

Trei morţi şi un grav rănit

Tecuci 12. — O impresionantă nenorocire s'a întâmplat în apropierea oraşului.

Flăcăul Ion Neculai din satul Bogheşti (Tecuci) plecase cu doi cai la păşune. Noaptea, băeatul s'a culcat în iarbă, legându-se de huăturile cailor.

La un moment dat, animalele s'au speriat şi au pornit în galop spre casă, târând după ei pe nefericitul flăcău. Galopul a durat aproape două ceasuri. Când caii s'au oprit, băeatul era mort.

*

Bucureşti 12. — Un groaznic accident s'a petrecut pe şoseaua spre Oltenita.

Un automobil, venind cu mare viteză, a surprins pe drum două femei bătrâne: Sofia Doage în etate de 66 ani şi Roza Loren, de 70 ani. Ambele femei s'au ales cu răni grave şi după câteva ceasuri au încetat din viaţă.

Şoferul maşinei a fost arestat.

*

Lângă podul Băneasa, un automobil s'a ciocnit cu o trăsură. Birjarul Neculai Baciu a fost aruncat la o mare distanţă. Având leziuni pe tot corpul, el a fost dus la spital.

Şoferul a reuşit să dispară.

x D. Doctor I. Schwartzman ost asistent al clinicei din Paris, specializat în boli de inimă, plămâni şi rinichi. Tratamentul tuberculozei pulmonare cu pneumotorax artificial, injecţii sclerozante la varice, consultă *boli interne şi copii* zilnic între 11-1 a.m. şi 4-7 p.m. în str. Căpitan Păun No. 10. Telefon No. 11.

A dispărut cu automobilul

ce-i fusese sechestrat

Banca „Leacul Nevoii" din Bucium a pus sechestru pe un automobil al d-lui Sandu din Bucium Maşina a fost ridicată şi depusă în custodio d-lui av. Leon din str. Stroescu No. 6.

Azi dimineaţă datornicul a venit la locuinţa d-lui avocat Leon şi fără a spune ceva, s'a urcat în automobil şi a pornit.

Când să iasă însă pe poartă, s'a dat alarma şi un gardian public s'a pus în calea automobilului.

Dar d. Sandu a ameninţat pe poliţist că-l calcă, dacă nu se dă laoparte. Apoi dând drumul maşinei, a dispărut.

Cazul a fost adus la cunoştinţa d-lui chestor Pavlescu, care a dispus să se înceapă imediat cercetări,

INFORMAŢIUNI

x **Dela Gogişti.** — In şedinţa de Sâmbătă seară a clubului gogist, d. dr. C. Enăşescu vice-preşedinte, a dat indicaţii în vederea alegerii comitetelor de onoare, de propagandă, cercul de studii etc. Alcătuirea comitetelor se va face Sâmbăta viitoare.

S'a luat act de cererea de înscriere în clubul naţional-agrar, a patru personalităţi din societatea ieşană. Ratificarea înscrierei se va face după înapoierea d-lui prof. Florin Sion în localitate (d-sa aflându-se în vacanţă, la moşia din jud. Putna).

x La şcoala „Reuniunea femeilor israelite" înscrierile s'au făcut în mod normal. Toate locurile sânt ocupate, aşa că nu poate fi vorba de vreo fuziune a acestei şcoli cu o alta.

x „Chino-vinul Dr. Rătianu" cu China, Kola, Coca, Genţiană şi Glicerofosfat de Calciu întăreşte organismul dându-i vigoare. Se recomandă convalescenţilor şi anemicilor.

Depozit: Farmacia Dr. Rătianu str. Cuza Vodă 48.

ORA 3

Senzaţionale măsuri

în chestia fraudelor dela marină

Sechestrarea averii şi lefurilor celor implicaţi în această afacere

Buc. 12.—Afacerea fraudelor de a marină a luat proporţii extraordinare. S'au aplicat sechestre pe averea şi lefurile tuturor celor implicaţi în această vastă afacere. Astfel s'a sechestrat averea vice-amiralului Scodrea, care va avea să răspundă pentru suma de 28 milioane lei.

Generalul Budeanu va avea să răspundă pentru 350 mii lei în principal şi 570 mii în solidar; comandorul Vasilescu de 12 milioane în principal şi 18 milionne în sol dar; generalul Matei de 12 milioane în principal şi 814 mii în solidar; comandorul Năsturaş de 6 milioane în principal şi 12 mil. în solidar; locot-colonel Robu de 375 mii în principal şi 585 mii în solidar; şef mecanic T. Gheorghiu de 4 milioane în principal şi 5 milioane în solidar, etc, etc.. Deasemenea este implicat un supus străin anume Urbano Urbani.

Statul a refuzat să primească submarinul „Delfinul", deşi comisia de recepţionare a comunicat că-l primeşte. Tot odată statul a anunţat uzinele din Fiume că reziliază contractul pentru comenzile făcute. Acomptul de 150 mii lire sterling (105 milioane lei) va fi repartizat în cote în sarcina vinovaţilor.

Cercetările continuă în chestia comenzii de torpiloare şi a aprovizionării pentru marină.

Nouile proecte ale d-lui Mironescu

Reglementarea comerţului de devize

Buc 12.—D. G. G. Mironescu a întocmit două noui proecte de legi: unul pentru emiterea de cecuri de către Casa generală de economii şi altul pentru reglementarea comerţului de devize. Proectele vor fi depuse mâne în parlament.

Deasemenea d. Ghelmegeanu a întocmit un proect de lege pentru desfiinţarea comitetului agrar din ministerul agriculturii.

In chestia conversiunii

Ministerul de justiţie desminte ştirea publicată de mai multe ziare din Bucureşti că a trimis circulări pentru suspendarea proceselor de conversiune.

Ministerul arată că a cerut numai tablouri complete asupra aaţiunilor de conversiune, cu totalul sumilor respective.

*

Azi a sosit în Capitală d. C. Anghelescu, guvernatorul Băncii Naţionale. D-sa a avut întrevederi cu d-nii Vaida, Maniu şi Mironescu. S'a discutat despre problema conversiunii, dar nu s'a luat încă o hotărâre definitivă.

Groaznică ciocnire da trenuri la Kharbin

zeci de morţi şi răniţi

Kharbin 12 — Lângă Kharbin s'au ciocnit cu putere două trenuri de persoane.

Numeroase vagoane s'au răsturnat unele peste altele, strivind pe călători

Se anunţă zeci de morţi şi răniţi. Bandiţi chinezi s'au dedat la acte de vandalism, jefuind pe morţi şi pe vii şi sporind astfel marea nenorocire.

Tragedia unui hidroavion

care a încercat să traverseze Atlanticul

Londra 12.— Aviatorul Hutchison, care a încercat să traverseze împreună cu familia sa oceanul Atlantic, a căzut cu hidroavionul lângă coasta Groenlandei.

El a lansat semnale disperate. Imediat a pornit un vapor spre locul indicat. Dar hidravionul n'a putut fi găsit. Se crede că cei opt oameni din aparat au pierit în valuri.

GRADINA POMUL VERDE

Astăseară Luni 12 August ***Reprezentaţia de adio***
în onoarea mondial cunoscutului artist, universal răsfăţatului

MISCHA FISHSOHN

se va juca

Der Folksmensch

piesă în 5 tablouri de IACOB GORDIN

La fine MARE DIVERTISMENT la care colaborează toată trupa
Toţi spectatorii vor căpăta câte o amintire de la iubitul artist Misa Fischson.

Informaţiuni

x Mercuri are loc cheta pentru Soc. Salvarea. Persoanele care ar dori să cheteze, sunt rugate a trece mâine seara la ora 7 spre a lua cutiile de la Soc. Salvarea, str. Elena No. 25.

x In cazul când programul concursului hipic nu va putea fi epuizat astăzi întregime, alegerile vor continua şi mâine.

x Joi se deschid cursurile la gimnaziul Alexandru cel Bun. Se va oficia o slujbă religioasă, după care d. Ilie Mitescu directorul şcoalei va ţine un discurs ocazional.

x D. col. Dobrovici, dela comenduirea pieţii, a luat măsuri de ordine la hipodrom, postând peste tot forţe militare, care sunt secondate de cele poliţieneşti.

x Astă seară la ora 8 are loc la Casa de Credit şi Economie din str. Ştefan cel Mare, şedinţa *„Blocului cetăţenesc pentru eftenirea traiului"*.

Informaţiuni

x **Cerneluri**: Pelikan, Schwam şi toate celelalte mărci, vi le procuraţi mai eftin ca oriunde la magazinul „Cuibul Păsărilor" str. I. C. Brătianu 164.

x Editura **„Cultura Românească** din Bucureşti recomandă membrilor corpului didactic primar *Cartea de citire de cl. II-a* şi *Geografia României de cl. 3 a* a distinşilor autori de cărţi didactice: d-nii *Victor Munteanu* fost inspector şi subdirector în ministerul instr. *C. Andriescu* fost revizor şcolar şi *C. Zaharia* fost inspector şcolar.

SALON DE MODE

GISELLE

str. Alexandri No. 6

Aduce la cunoştinţa onorate clientele, că a primit un mare transport de pălării, modele originale, cu preţurile cele mai reduse

ANUL XXVIII No. 7614

3 LEI EXEMPLARUL

MERCURI 14 SEPTEMBRIE 1932

ABONAMENTE
Lei 1000 .
IAȘ

OPINIA

ZIAR POLITIC COTIDIAN

OPINIA BON No. 38

Fundațiunea „Regele Ferdinand I"
București
Str. Știrbei Vodă 3
(Adm. Dom. Coroanei)

ROMÂNIA POȘTA 25 BANI

BUCUREȘTI I 14.SEP.1932 CASUTE POSTALE

MEDICI ȘI BOLNAVI

Cu prilejul congresului din București

La București s'au întrunit savanți din diferite colțuri ale lumii în congresul de istorie a medicinii. E un congres care are a discuta probleme de specialitate cu caracter eminamente științific. Și desigur, după cum a subliniat și regele Carol, această reuniune e de o importanță deosebită, având în vedere că prin definiție medicina este știința ce vindecă în prima linie suferințele omenești.

Se vor desbate chestiuni medicale interesante. Se vor citi referate cu rezultatele unor trudnice cercetări, fiecare aducând o contribuție de muncă și idealism. Și sânt doar încă atâtea drumuri întunecoase în câmpul medicinii! Dacă ne-am gândi numai la ravagiile cancerului, care după ultimele statistici se întinde tot mai mult, pretutindeni, — și ar fi suficient.

*

Dar pe lângă partea pur științifică, există și o mare laturi socială, care nu poate fi neglijată. E planul pe care se ciocnesc, la noi ca și aiurea, nevoile populației cu interesele profesioniștilor.

Astăzi, e destul de notoriu faptul că pentru cei săraci situația de a fi bolnav a ajuns un adevărat lux. Când asistența medicală gratuită e foarte relativă (poate tocmai fiindcă e gratuită); când spitalele sânt supra-populate și ajutorul public nu poate fi decât derizoriu în aceste vremuri critice, nevoiașii suferinzi se văd în situația de a nu-și putea întrema sănătatea, din cauza buzunarelor goale. Ei nu pot apela la marii specialiști, fiindcă consultațiile sunt scump afișate la intrare. Ei nu-și pot procura medicamente, fiindcă prețurile lor pentru un tratament depășesc uneori tot câștigul pe o lună al unui om nevoiaș.

Și atunci ce să facă bolnavii săraci, sau mai exact, săracii de bolnavi? Trebuie aceștia să fie sortiți cimitirelor, sau să fie impuși a se reîntoarce la medicina empirică, cu epidemii ascunse și leacuri bâbești?

Un congres al medicilor de pretutindeni, pe lângă rolul științific, credem, ar trebui să se ocupe și de această misiune socială a științii. Medicina — cum a spus suveranul—trebuie să fie un patrimoniu comun al civilizației; o știință care să meargă până la idealism pentru binele omenirii.

In vremurile actuale, vitrege din atâtea puncte de vedere, acest idealism, această dorință de bine, se impune mai mult decât oricând. Cu orice sacrificii, oamenii trebuesc cruțați măcar de durerile izice, pentru a putea suporta celelalte suferinți aduse de năvala unor împrejurări parcă fără remediu.

CATON

Tulburările greviste din Anglia

In industria textilă din regiunea Lancashire (Anglia) numărul lucrătorilor greviști, nemulțumiți de regimul salariilor, se ridică la aproape 200.000. Greviștii s'au dedat la acte de violență, poliția trebuind să intervină în chip drastic.

In clișeu: o scenă din timpul busculadei dintre polițiști și greviștii englezi.

CU PRILEJUL UNEI VIZITE

LA BOJDEUCA LUI CREANGĂ

Un grup de intelectuali ieșeni, a făcut în noaptea trecută o vizită a „Bojdeuca lui Creangă" din Țicău.

Se știe că peste câteva zile se va dezveli bustul de la Copou al marelui și inimitabilului povestitor.

Priveliștea era încântătoare în noapte și mai ales aceia din spre Șorogari, care plăcea atât de mult celor doi prieteni: Creangă și Eminescu.

*

Firește, intelectualii au povestit anecdote auzite. Una bună o reproduc. La „Junimea" era într'o seară o mare ședință. Erau adunați toți corifeii: Petrache Carp, V. Pogor, I. Ianov, Beldiceanu, și alții. Urma să se asculte cetiri de Creangă și Eminescu.

O ora trecu, — și îngrijorați, cei adunați îi trimiseră pe un bătrân om de încredere, să-i caute.

Servitorul credincios îi căută la Bojdeuca lui Creangă, dar nu erau acolo. Se duse la cârciuma lui „Moș Ion Roată", dar nici acolo nu erau. Tot umblând de colo încolo, omul ajunse la cârciuma lui Boian, la colțul străzii numită azi strada Prăpastiei.

Creangă și Eminescu ședeau în grădina cârciumii având în fața lor un castron cu fasole dulci și o oală cu vin. Pe mesuță două mucuri de lumânări.

Bătrânul servitor, cu mare emoție, le spuse că toată societatea e adunată și îl așteaptă.

— „Să aștepte, răspunse Creangă; n'au să piardă!".

Ședința Junimei a fost amânată, dar se afirmă că într'adevăr fruntașii Junimii n'au pierdut, căci în seara următoare Creangă și Eminescu au entuziasmat adunarea.

DAN

ACTUALITĂȚI POLITICE

Pentru ce mergem prost!

Cum se legiferează — Pacostea politicianismului

Ministerul de finanțe a întocmit și a dat publicității un: „Proiect de lege pentru unele măsuri financiare urgente".

Spicuim, în treacăt, câteva dispoziții.

Anularea numirilor ilegale

In art. 3 al proectului se precizează că: „se vor anula toate numirile ilegale".

Insă imediat se adaogă următoarea completare:

„Posturile respective vor fi suprimate, afară de cazul când comisiunea (de numiri și înaintări) ar aviza că suprimarea ar dezorganiza serviciul respectiv".

. . . . . .

Ați înțeles!

„Numirile ilegale" privesc pe funcționarii care nu se au bine cu guvernul (cine va ști să se învârtă, va deveni „legal").

Posturile cu pricina, urmează a se suprima. Dacă însă vor fi amici ai regimului care trebuesc plasați, funcțiunile... vor deveni necesare! Și astfel se fac locuri pentru clientela cluburilor.

Prin urmare, un mijloc de plasare a partizanilor și putința de terorizare a funcționarilor care nu-s inscriși în registrele partidului de la putere.

Nici o numire nouă

Art. 4 al proectului, zice frumos și categoric:

„Nici o numire nouă de nici un fel și nici o înaintare, chiar fără spor de leafă, nu se va face până la 1 Ianuarie 1933, în serviciile interioare și exterioare ale ministerelor".

E clar. Dar urmează imediat clenciul:

...„afară de cazul când Consiliul de miniștri ar decide că prin lăsarea neocupată a postului respectiv, s'ar păgubi interesele statului"!

E lucru înțeles dela sine că,— la intervenția șefilor de organizații—se vor face mai departe numiri și înaintări, pentru „ai noștri", sub masca intereselor statului.

Limitarea salariilor

Prin art. 5, se limitează retribuțiile lunare la maximum 35,000 lei brutto.

Se prevăd însă excepțiuni pentru: Mareșalii țării; pentru derogările prevăzute în legea cumulului; și pentru — aici e interesant! — pentru funcțiile dobândite pe bază de contract.

Vă amintiți sistemul recent al angajării funcționarilor cu contract. Au fost muritori fericiți care au dobândit astfel câte 3 și 4 milionne lei pe an. Sistemul se menține. *Angajările cu contract vor continua, fără limită a retribuției lunare. Adica, protipendada cluburilor va putea încasa zeci și sute de mii de lei pe lună.*

Comisiuni și misiuni

Insă mai interesant pare conținutul art. 1 al proectului.

Se statuează suprimarea tuturor cheltuelilor inutile, între care: diurnele și orce adaos la salariu, Indată însă vin excepțiunile: cheltuelile de reprezintare ale primului-ministru, ale ministrului de externe, ale legaților și consulatelor din străinătate, unde pot fi plasați cu diurne grase, coconașii regimului.

Iar culmea o atinge partea finală a art. 1, care glăsuește:

„Se mențin îndemnizațiile comisiunilor instituite prin legi speciale și cheltuelile de transport pentru transferări în interes de serviciu, ori misiuni"!

Adica, rămân în floare, pe un câmp nelimitat, căpătuelile partizanilor, în comisiuni și misiuni, cu îndemnizări grase.

*

Precum se vede, noul proect care va deveni curînd lege, afirmă nevoia de economii, dar inserează imediat dispoziții care anulează economiile propuse.

E vechiul sistem de legiferare oligarhică, pentru căpătuiala clientelei de cluburi, prin secătuirea bugetului public.

Sistemul continuă și în vremurile de restriște de astăzi. Politicianismul a rămas incorigibil. Și de aceia mergem spre prăpastie.

O îndulcire

Proectul de lege despre care vorbim mai sus, aduce o îndulcire în chestia penalității fiscale, —față de ceia ce se anunțase în primul moment.

Astfel, nu-i vorba de pedepse corporale pentru neplata dărilor. Ci se vor pedepsi cu închisoarea până la o lună și cu pierderea dreptului de vot, numai acei care timp de doi ani s'au sustras de la înscrierea în rolurile de contribuțiuni.

Bine că-i numai atît...

X.

In pag. 4-a:

ULTIMA ORA
telegrafică și telefonică

In apărarea unui celebru revoluționar

Intervenții din toată lumea

Se știe vâlva pe care a provocat-o bărbatul politic Haya Delatorre din Peru, care a fost arestat și depus în închisoarea din Lima. Ideia mișcării sale revoluționare era lichidarea regimurilor separatiste și contopirea tuturor statelor din America de Sud.

Pentru eliberarea lui Delatorre s'au făcut numeroase intervențiuni, dar toate au rămas fără rezultat. Zilele trecute, celebrul savant Albert Einstein a trimis generalului Sanchey Cerro, președintele Perului, următoarea telegramă:

„Distrugerea personalităților de seamă e o pagubă și o rușine pentru omenirea actuală și viitoare. Răspunderea pentru soarta lui Haya Delatorre cade asupra d-vs. Profesor Albert Einstein".

Telegrame similare au mai trimis Bernard Shaw, Gerhart Hauptmann, Thomas Mann, etc. Deasemenea au făcut demersuri la Lima diplomați francezi și americani. Iar statele Mexic și Chile au mers mai departe, anunțând că vor rupe legăturile diplomatice cu Peru, în cazul când Delatorre nu va fi eliberat.

Rezultatul acestor ultime și drastice intervenții încă nu se cunoaște.

32 miliarde lei

datorii personale ale lui Kreuger

Se anunță din Stockholm că socoteala exactă asupra falimentului Kreuger, arată că datoriile personale ale lui Ivar Kreuger (care întrec activul), se cifrează la un miliard coroane suedeze, adica aproape 32 miliarde lei.

DIN TOATA LUMEA

Listele de cocainomani. — In Statele-Unite viciul cocainei s'a răspândid în chip alarmant. In orașele mari de peste ocean s'au înființat sute de cluburi clandestine, unde sclavii „beței albe" plătesc clipele de extaz cu prețuri exagerate. Poliția americană a reușit să descopere multe din aceste cluburi, dar deobiceiu cercetările erau făcute în secret, așa că nu se putea afla cine sînt organizatorii și beneficiarii voluptății artificiale.

S'a constatat însă că această discreție este numai în defavoarea cauzei. Cocainomanii, bazați pe lipsa de publicitate, continuau să împrăștie viciul oribil. Deaceia atoritățile din Statele-Unite au hotărât să înlăture discreția de până acum.

In consecință, s'au făcut așa numitele „listele negre ale cocainei", pe care sînt trecuți toți aceia ce consumă stupefiante. Primele liste, au și fost publicate în toate ziarele și afișate pe străzi (cum s'a făcut la Chicago), sau în diferite locaturi publice (cum s'a procedat la Filadelfia). Rămâne de văzut dacă această măsură va avea efect, adecă dacă rușinea va învinge patima...

*

Amoazoanele moderne.—La Düsseldorf a avut loc un spectacol original în aer liber. In orașul german s'au adunat amazoane din diferite țări, în special din America. Ele purtau costume care aminteau de cele medievale. Unele aveau coifuri, lănci și scuturi. Toate au venit cu cai bine dresați, care săriau cele mai grele obstacole.

Lângă Düsseldorf s'a desfășurat un adevărat „tournoi" femenin, amazoanele organizând curse periculoase și lupte de pe cai. Spectacolul a fost urmărit de un public numeros, care admira isprăvile femeilor curajoase. E de menționat că dintre toate amazoanele, numai una singură era căsătorită. Și faptul e explicabil, având în vedere că femeile măritate nu și-ar putea permite asemenea aventuri.

*

O cravată, motiv de divors. Americanii au realizat și acest record: un divors din cauza unei cravăți.

Faptul s'a petrecut la Chicago. Un anume Edgar Morisson a cerut să fie despărțit de nevastă, fiindcă-i face scandaluri zilnice din pricină că nu poartă cravată. Bărbatul era înscris în liga contra cravăților și a depus jurământ, ca și ceilalți membri, că în timpul verei nu va purta decât cămeși cu guler deschis. Nevasta protesta, susținând că gestul soțului e neserios. De aici, certuri cotidiane și proces de divors.

Partea cea mai ciudată însă, este că dela primul termen, justiția a admis cererea. Și astfel ar fi cazul să ne întrebăm: cine e mai curios, bărbatul, nevasta sau... judecătorul?..

*

Copilul Hercule — La Berlin face senzație băeatul Helmut Lichterfeld, supranumit „copilul Hercule". Deși are numai 12 ani, el se bucură de o forță musculară extraordinară.

Băeatul se urcă pe un parapet și ridică cu o frânghie un automobil. Altă dată, a susținut pe umeri o estradă cu 9 persoane. Indoaei drugi de fier, rupe lanțuri, iar în dinți ridică butoaie cu bere, lăzi, mobile și alte greutăți.

Micul Helmut, evident, a găsit numeroase angajamente, fiind un bun număr de atracție la spectacole. In scurt timp a reușit astfel să-și strângă o avere importantă, iar acum intenționează să plece în America, atras de mirajul dolarilor.

In căutarea comorilor

împăratului Maximilian al Mexicului

O bogăție de 650 milioane în apă

Guvernul mexican a hotărît să ridice din apă comoara împăratului Maximilian al Mexicului. Iată cum a fost pierdută această bogăție:

Acum 21 ani, în Mai 1911, vaporul „Merida" s'a ciocnit lîngă coasta americană cu vasul „Amiral Farragut". Pe primul vapor se află și președintele Diaz al Mexicului, care a fost alungat de revoluționari. El plecase spre New-York, luînd cu dînsul nu numai averea sa personală, ci și o parte din averea statului, și anume bogățiile rămase de a împăratul Maximilian, care precum se știe, a fost asasinat de rebeli.

In prezent o expediție mexicană condusă de căpitanul Bowdoin, a pornit în căutarea comorii imperiale, scufundată în apă—comoară evaluată la 4 milioane dolari, adecă 650 milioane lei.

CRONICA MEDICALĂ
de *Dr. Iosif Șmilovici Iași*

STERILIZAREA BĂRBAȚILOR

— Afacerea din Graz-Austria —

Din relatările zilnice al ziarelor, cititorii cunosc în deajuns detaliile „afacerei" sau „scandalului" ce preocupă acum atât instanțele judiciare cât și opinia publică din *Austria*.

Intâmplător, s'a dat în orașul *Graz* peste o bandă de indivizi, care aveau ca singur venit (parese destul de rentabil) *sterilizarea bărbaților*. Operațiunea chirurgicală o făcea — în mod clandestin, bine înțăles, un membru al asociației, de obiceiu un student în medicină sau — după câte a descoperit până acum poliția, — și câte-un tânăr și obscur medic, abia ieșit de pe băncile școlii. Au fost arestați până acum vre-o zece indivizi — între cari pe lângă anarhistul *Pierre Ramus* (teoreticianul organizației și propagatorul ideei de sterilizare) și mai mulți mediciniști cu nume și obârșie exotice (un bulgar, un român, un rus etc.).

Sterilizarea voluntară este o chestiune veche, străveche de tot. In toate tratatele care se ocupă despre problemele moravurilor omenirei, sunt consacrate capitole întregi acestor manopere, care fie că se mărgineau la o simplă sterilizare, fie că duceau la castrarea totală, conțineau însă totdeauna un substrat mistic, un fel de simbolizare a unui sacrificiu adus zeului respectiv *).

Așa că, chestiunea în sine nu e nouă. Nou este poate substratul, motivul care duce azi la gestul acesta de voluntară-mutilare, pe victemele recrutate de către samsarii *„operatorilor"* din Austria. Asupra laturei acesteia, asupra *părții sociale* a fenomenului, noi ne îngăduim să ne oprim o clipă.

De ce au putut recolta cu atâta ușurință, emisarii lui *Ramus* și a acoliților săi, atâtea victime astfel că într'un timp relativ scurt au fost „operați" multe sute de oameni tineri și viguroși?

Numai o simplă ochire asupra rubricei profesiunei victimelor vă va da răspunsul. Mai toți sunt oameni tineri și viguroși aparținând clasei lucrătoare.

Căsătoriți sau celibatari, motivul rămâne acelaș: *certitudinea de a nu putea suporta consecințele unor fructificări a legăturilor naturale și elementare*, fie că e vorba de soția legitimă (in multe cazuri deja cu numeroși copii) fie că e vorba de prietena rămasă gravidă și care trebue apoi ani de zile ajutată.

Dar de unde să dai, când tu însuți te zbați de ani de zile cu nevoia și cu șomajul și când obligațiile deja existente nu pot fi satisfăcute?

Evident, că în asemenea împrejurări ispita sterilizării va reuși cu ușurință. Adăugați la aceasta și faptul că emisarii asigurau victimele că operațiunea este trecătoare. Adică, odată ce vin vremuri mai bune pentru cel operat și el poate trăi mai în belșug, operatorul va putea reda din nou libertatea sămânței gătuite.

Vorbă să fie. Au crezut toți nenorociții; dar noi cunoaștem adevărul. Noi știm, că odată făcută *tăierea canalurilor* ce duce sperma de la testicule spre canalul ejaculatoriu *(vasectomia)* facultatea de procreare a individului a încetat pentru totdeauna. Aici este tocmai latura cea mai tristă a problemei, latura imorală și josnică. Pseudo-chirurgii erau conștienți că pentru cei vre-o 80 șilingi (atât era taxa, adică 1500-2000 lei) ei prefăceau definitiv pe un om normal într'un individ sterp pentru tot deauna. Aceasta este revoltător. Se va aduce poate obiecțiunea: dar e preferabil, să se nască copii, care apoi să devină un balast pentru părinte, un motiv de disperare și care nimici

*) Vom reveni asupra istoricului chestiunei.

(Continuarea în pagina II-a)

Liceul de Băeţi —— Şcoala Comercială Superioară —— Cursul Seral Comercial

„M. Kogălniceanu" din Iaşi

Cursuri complecte cu 7 clase, 4 clase şi 3 clase. Se primesc elevii în toate clasele cu mari reduceri de taxe.
In clasa I-a de liceu se primesc elevi fără concurs şi cu taxe reduse ca la stat.
Orele de înscriere dela 9—1 şi dela 3—7 în fiecare zi.

Director, TITUS PATRICIU fost Director General în Ministerul Instrucţiunei Publice

SUDEX este un excelent remediu contra sudoarei abundente, la mâni, picioare, etc. contra opăriturilor şi contra exemelor umede.

SUDEX este o pudră antiseptică şi sigativă.

SUDEX scade în mod simţitor secreţiunea sudoarei şi face ca mirosul displăcut să dispară imediat.

SUDEX este un produs de eficacitate experimentată şi nu vatămă pielea.

Depozit general : Farmacia Curţei Regale *Fraţii Dr. Konya* Succesor Dr. Emil Grozea, Iaşi.

Liceul Ortodox de Fete
„ELENA ODOBESCU"
IAŞI, strada Lascar Catargiu No. 20
LICEU STATIZAT, INTERNAT şi EXTERNAT
Taxele reduse cu 40% ; pentru funcţionari plata în rate lunar
Inscrierile zilnic intre 10—1 şi 4—7.
Reduceri excepţionale pentru eleve nouă în clasa 6 a.

Voiaj de plăcere spre Insulele Atlantice

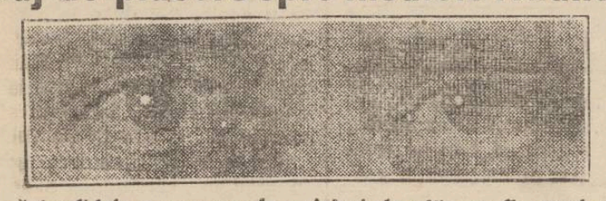

Splendidele programe de voiajuri de plăcere din anul acesta organizate de Hamburg-America Linie, sunt încheiate cu o minunată călătorie spre Insulele Atlantice, care au loc la 10 Septembrie. Cunoscutul şi apreciatul vapor „Oceana" care deserveşte acest traseu, va transporta participanţi spre interesantele ţinuturi, unde vor vizita printre altele : Ponta Delgada, Madeira, Teneriffe, Insulele Canarice, Cintra Lissabona etc. O foarte bună recreere şi impresii de neuitat vor rămânea mult timp participanţilor călătoriei spre Insulele Atlantice. Preţul minimal al acestui voiaj de o durată de 27 zile, şi care va fi efectuat în condiţiuni absolut de primul rang, este RMK 505.

Prospecte şi informaţiuni, cereţi la Reprezentanţa Soc. Hamburg-Amerika Linie,—Fraţii Lemel Iaşi—str. Lăpuşneanu No. 40, Telefon 192, şi Roman str. Ştefan cel Mare 175.

Spectacolele zilei

Unde mergem astăzi?..

13 Septembrie

Teatrul Naţional.— Relache.

Teatrul Cinema Trianon. — *„O noapte de bai"* (Este femeia vinovată, daca ?...) cu Harry Liedke Ursula Grabley, Nora Gregor şi Georg Thoren ; *„Pat şi Patachon recruţi"* cu Carol Sönstrem şi Harald Madson ; şi o comedie cu *Miky Maus.*

Cinema Sidoli.— *„Un tango fermecător"* cu Trude Berliner, Olga Tschekova şi Ad. v. Schlettov ; *„Grock"* cu Liane Haid, Harry Hard şi celebrul clown Grock.

Cinema Ghelţer. — Relache.

Grădina Pomul Verde. — *„Geneivische liebe"*, operetă în 3 acte de Calmanovici. In rolurile principale : soţii Stramer, Dina König şi Iosef Kamen.

Strandul Iaşului, (strada Palat). Distracţii în aer liber: canotaj, tenis, dans, exerciţii gimnastice. Bufet bine asortat.

DOCTOR
V. A. Berghiner
Fost Intern şi Asistent Universitar
BOLI INTERNE şi BOLI DE FEMEI
17 ani de practică
Iaşi—Str. Săulescu No. 2
Telefon 437
Consult. 8—12 şi 2—6

x **LA CERNAUŢI** se găseşte zilnic ziarul „Opinia" la chioşcul din piaţa Unirei (halta tramvaiului) precum şi la debitele principale din oraş.

DOCUMENTE OMENEŞTI

UN IMPRESIONANT CAZ DE CONŞTIINŢĂ

In jurul sinuciderii unui soldat — Scrupulul religios al tătălui—O intervenţie înduioşătoare

O dramă impresionantă se află în cercetarea consiliului de război din localitate.

O sinucidere

Faptul e cunoscut.

In rgt. 8 obuziere din Roman îşi făcea stagiul un soldat teterist anume Nichifor Ciutuleanu din judeţul Soroca.

Crescut într'o atmosferă de misticism religios, alături de un părinte fanatic până la manie, el nu se putea împăca cu viaţa din cazarmă.

Intr'o dimineaţă Nichifor a fost găsit mort in ghereta unde făcea de santinelă.

Cercetările au stabilit că e vorba de o sinucidere.

Care a fi fost procesul sufletesc ce a îndemnat soldatul să comită actul disperat, nu s'a putut stabili...

Soldatul a fost îngropat fără slujbă religioasă, aşa cum se face deobicei cu sinucigaşii.

Un caz de conştiinţă

Vestea aceasta a venit în satul lui Nichifor din judeţul Soroca, unde tatăl său. Iacob Ciutuleanu, era dascăl de biserică.

Bătrânul părinte nu-şi putea în chipul că fiul său ar fi în stare să comită o astfel de încălcare a religiei, ca să nu aibă nici slujbă religioasă la înmormântare.

Convins că e vorba de o crimă, Iacob Ciutuleanu a venit din Soroca la Iaşi şi s'a prezentat d-lui general Todicescu, cărula i-a povestit bănuiala sa.

—„Nu urmăresc pedepsirea vinovatului. Vreau numai să se stabilească crima, pentruca să pot face slujbă de înmormântare fecioralui meu, se ruga bătrânul. Cum are să se prezinte Tatălui Ceresc fără rugăciune, ca un păgân ?"

Şi tatăl cerea să se desgroape cadavrul şi să se facă o nouă anchetă.

*

Apoi Iacob Ciutulean s'a dus la P. S. S. episcopul Visarion dela care a obţinut ca să se facă în satul lui o slujbă de înmormântare, pentru odihna sufletului lui Nichifor.

Şi astfel acum câteva zile au sunat clopotele de înmormântare şi s'a oficiat slujba pentru odihna soldatului mort la Roman.

Rep.

Marea întrunire a agricultorilor din Judeţul Vaslui

Suprimarea conversiunii va distruge agricultura

Marii şi micii proprietari agricoli din jud. Vaslui, întruniţi în Saloanele Berăriei „Cuza Vodă" din localitate, au protestat contra tendinţei guvernului de a modifica legea conversiunei.

Pe lângă marele număr de săteni ce a asistat la această întrunire, remarc printre marii proprietari pe d-nii D. Hernea, N. P. Carp, T. Bastachi, J. Marcopol, dr. T. Râşcanu, avocat Budu, dr. Scarlat, avocat Munteanu, I. Tiron, T. Ioanid, colonelul Suţu, L. Cihodaru, G. Petrescu, S. Nicolau şi d. N. Mihailov, preşed. fed. Economice din localitate, împreună cu un grup de ipotecaţi.

Ca preşedinte al întrunirei a fost proclamat d. *D. Hernea,* mare proprietar.

D-sa luând cuvântul descrie situaţia grea în care se găsesc marii şi micii agricultori.

Protestează contra proectului Mironescu şi spune că e o ruşine naţională ca să ne lăsăm batjocoriţi de experţii străini, care ne evaluează averile noastre pe preţuri derizorii.

Dl. C. D. Antonescu Bârlad, face un amplu expozeu asupra agriculturii şi arată specula făcută de bănci prin perceperea dobânzilor aneroase.

Termină protestând contra modificării legei de conversiune.

Dl. Avocat D. Budu, vorbeşte despre legea conversiunei şi combate proectul modificator al d-lui Mironescu.

Dl. *N. P. Carp* cere solidaritate pentru apărarea intereselor agricultorilor.

Dl. Avocat Munteanu, arată greutăţile ce le întâmpină agricultorii. Cere menţinerea conversiunei şi readucerea datoriilor.

D-l Jak Marco-Polo spune că se poate întâmpla ca prin politica greşită a agriculturei să fim *nevoiţi de a ne apăra pământul nostru cu armele, căci nu vom lăsa ca ţara noastră să devie o colonie franceză.*

D-sa propune şi adunarea admite ţinerea de întruniri la sate şi oraş, organizânduse masele, pentru *apărarea pământului strămoşesc.*

Am credinţa, spune d-sa, că proectul D-lui Mironescu va cădea.

Dar dacă o întâmplare nenorocită va face ca acest proect să fie votat, atunci agricultura este definitiv distrusă.

Se dă citire apoi la 4 telegrame de protest adresate M. S. Regelui, d-lui Vaida prim-ministru, d-lui Gr. Iunian şi d-lui Dr. N. Lupu, după care întrunirea ia sfârşit.

Calex

Noui ajutoare

pentru sinistraţii din Tg. Frumos

Tg.-Frumos 13 — Precum se ştie, inundaţiile din primăvară au provocat ravagii mari la Târg Frumos.

In urma intervenţiilor făcute la Bucureşti de d. primar Răpeanu, s'au acordat 15 ha teren, unde sinistraţii să-şi construiască locuinţe noui.

Deasemenea s'au dat la 80 gospodari lemne pentru a-şi reface căminurile.

Casa autonomă a drumurilor a acordat 65.000 lei pentru refacerea podului din centrul oraşului, care a fost rupt de ape.

*

In urma intdrvenţiilor făcute la ministerul industriei şi comerţului, s'a admis ca până în primăvara viitoare iarmarocul să funcţioneze tot pe locul obişnuit.

Coresp.

Cu aeroplanul în stratosferă

până la înălţimea de 25.000 metri

Din Paris se anunţă că marile uzine franceze „Farman" au terminat construirea unui aeroplan special pentru un zbor în stratosferă. Aparatul are patru aripi, motoare de mare rezistenţă şi posibilităţi de ventilaţie.

Decolarea se va face de pe aerodromul Toussus le Noble, conducătorul avionului fiind cunoscutul pilot francez Lucien Coupet. Acesta speră să depăşească mult recordul lui Piccard, urcându-se până la 25.000 metri.

Totodată, după cum anunţă ziarul „New-York Herald", la Sydney, în Australia, doi aviatori îndrăzneţi, fraţi Formann pregătesc un raid similar. Cu un aparat special, ei vor încerca în curând să se urce in stratosferă, până la 20 000 metri înălţime.

Dacă aceste experienţe vor da rezultate satisfăcătoare, atunci se vor construi mai multe avioane de acest tip, stabilindu-se o serie de raiduri prin stratosferă. In felul acesta, distanţe ce ar fi parcurse cu o viteză fantastică, atât de fantastică, încât drumul Paris—New-York ar fi străbătut în trei ceasuri.

x FOARTE IMPORTANT.—Ţinem să comunicăm că la Librăria SOCEC se pot căpăta cele mai exacte informaţiuni cu privire la manualele şcolare, ce trebuiesc cumpărate în raport cu noile dispoziţiuni în vederea reîntroducerei Liceului cu 8 clase.

INFORMAŢIUNI

x *Suveranul a suspendat toate audienţele la Sinaia.*

x D. Alex. Neagu, funcţionar la serviciul sanitar, a fost mutat în aceiaş calitate la inspectoratul sanitar din localitate.

x De Joi, începe concursul de admite pentru şcoala de moşit. Sunt înscrise 200 de candidate. Concursul se ţine sub preşedinţia d-lui dr. Vasiliu, medic primar al judeţului.

x La M-rea Neamţu, a încetat din viaţă alaltăeri, arhimandritul Policarp, consilierul M-rei şi distins monah.

x Din Bucureşti se anunţă că aseară d. Mihalache a avut o convorbire telefonică cu d. Titulescu, care se află la Bad Gastein (Austria).

D. Titulescu a comunicat că pleacă astăzi la Geneva.

x *Malul Bahluiului.*—Mai mulţi cetăţeni ne roagă să atragem atenţia primăriei că malul Bahluiului, dela podul Tacu (pe stânga) şi până în dreptul străzii Iancu Bacalu, e foarte jos. Pe acolo au năvălit apele, provocând inundaţiile catastrofale din anul acesta.

Ar trebui ridicat malul ; şi pentru aceasta ar fi potrivit să se descarce acolo căruţele cu moloz, pământ şi gunoi din oraş. Ridicându-se astfel malul, inundaţiile nu s'ar mai produce atît de uşor.

x *O sinucidere.*—Ieri dimineaţă, şeful de echipă Z haria Bubeici de 28 ani, din Bârlad, s'a aruncat înaintea trenului Murgeni-Bârlad care tocmai ieşea din staţia Murgeni.

Trenul trecând peste el, i-a tăiat corpul în două.

Cauzele nenorocitului act sunt unele neînţelegeri familiare.

Jean Grünberg
oferă pentru înmormîntări evreieşti
trăsuri lux pe cauciuc
Un cal lei 60
Doi cai „ 100
de la 10 trăsuri în sus numai 50 lei (cu un cal)

Cele mai eftine caiete, hârtie velină, maculatoare le găsiţi la depozitul de ziare
S. PERETZ
str. Unirei 9

DOCTORUL
R. DAMSKER
str. Ghica-Vodă No. 44-46
consultă zilnic
MEDICINA INTERNA
SIFILIS şi
GENITO-URINARE
Diathermie şi băi de lumină
Intre orele 8-11 a. m. şi 3-7 p. m.

Spitalul de boli Mintale şi Nervoase Socola Iaşi
Publicaţiune
Se aduce la cunoştinţa celor interesaţi că în ziua de 13 Octombrie 1932 se va ţine în localul Spitalului Socola situat în com. Bucium jud. Iaşi la ora 10 dimineaţa licitaţie publică pentru aprovizionarea spitalului cu cantitatea de 110.000 kgr. făină de grâu calitatea II-a.

Licitaţia se va ţine în conformitate cu art. 88-110 inclusiv din Legea Contabilităţei Publice, Regulamentul O. C. de L. şi normele publicate în Monitorul Oficial No. 127 din 4 Iunie 1931.

Toate persoanele care vor lua parte la licitaţie vor depune pe lângă ofertă şi o garanţie de 5 la sută din valoarea furniturei oferite, iar oferta se va face numai în conformitate cu caetul de sarcini cari se poate vedea în fiecare zi de lucru de la ora 8 dimineaţă până la ora 1 p.m. în localul spitalului Socola Iaşi.

Medic Primar Director
Dr. L. BALLIF

x Doctorul **BRENER** *specialist mamoş,* boli de femei, consultaţii de la 2 până la 4 p. m.

Pentru sezonul de vară ! ! Ondulaţiuni permanente
LA DEMEK S-SOR KARL PODRAZKY
IAŞI, STR. LĂPUŞNEANU 12 PREŢURI CONVENABILE

PRIMĂRIA MUNICIPIULUI IAŞI
PUBLICAŢIUNE
No. 28538 din 10 Sept. 1932

Se aduce la cunoştinţa celor interesaţi că în ziua de 27 Septemtembrie a. c. ora 11 dimineaţa se va ţinea în localul acestei Primării din str. Alexandri No. 14 licitaţie publică pentru pavarea unui trotuar de beton pe partea dreaptă a str. Cişmeaua Păcurari. Valoarea lucrărilor după deviz este de lei 42.000.

Licitaţia se va ţine în conformitate cu art. 88—110 inclusiv din legea Contabilităţei Publice, regulamentul Oficiului Central de Licitaţii şi normele publicate în Monitorul Oficial No. 127 din 4 Iunie 1931.

Toate persoanele cari vor lua parte la licitaţie vor depune pe lângă ofertă şi o garanţie de 5 la sută din valoarea sumei oferită, iar oferta se va face numai în conformitate cu caetul de sarcini care se poate vedea în fiecare zi de lucru dela ora 8—12 la serv. Comunicaţiilor al Primăriei Iaşi.

Imobilul Daniel
din str. Ştefan cel Mare No. 68 în proporţie de o treime, se va licita la Tribunal Iaşi secţ. III-a a 19 Septembrie 1932, începînd dela lei 675,000.

Garanţia concurenţilor, lei 33750 în numerar. Informaţiuni la d-nul Avocat C. Ghimpeţeanu str. Elena Doamna No. 16.

LA BUCUREŞTI
se găseşte zilnic „Opinia" la următoarele chioşcuri şi debite :
Gara de Nord (ambele chioşcuri)
Palatul Independenţa Cal. Victoriei
Clubul Liberal „ „
Chioşcul Mosse „ „
„ Elias Grand Hotel
Ambele chioşcuri dela Pal. Poştelor
Chioşcul Filipescu Calea Victoriei
Automatul Colos Cercul Militar
Chioşcul Bulevard colţ Brezoianu
Ambele chioşcuri din str. Regală
Chioşcurile Carpaţi, Bristol şi Blank
duziei din Bulev. Academiei şi chioşcuri pe Calea Griviţei etc.

Epitropia Generală
a Casei Spitalelor şi Ospiciilor Sf. Spiridon din Iaşi

Se aduce la cunoştinţa elevelor care doresc a se înscrie la şcoala de Infirmiere şi Supraveghetoare de Spital a Epitropiei, cum că, termenul de înscriere este până la 30 Septembrie a. c. inclusiv, iar concursul va începe la 1 Octombrie a. c.

Numărul locurilor fixate pentru anul şcolar curent este de 12.

Pentru informaţiuni se va adresa Serv. cului Administrativ din Cancelaria Epitropiei Generale, în fiecare zi de lucru, între orele 9—12 a. m.

CRONICA MEDICALA
de Dr. Iosif Şmilovici-Iaşi

STERILIZAREA BARBAŢILOR

(Continuarea din pagina I-a)

caz să nu poată capăta educaţia necesară, deci să devină elemente dăunătoare semenilor, etc. etc.

Perfect de acord. Obiecţiunea e foarte justă. Dar atunci ne lovim de cealaltă latură a problemei şi despre care am pomenit la început: *latura socială.*

In toată lumea burgheză este pedepsit individul care practică avortul, fie că e medic, fie că e o moaşă sau o babă oare-care. Dar când e pedepsit ? *Când e prins.* Şi când e prins ? Când operaţiunea — *oprită de lege,* fiind efectuată în condiţiuni neştiinţifice (lipsă de asepsie, lipsă de cunoştinţe technice a executantului etc.) survin accidente care duc la moartea persoanei operate. Abiá atunci — şi încă nu totdeauna (adică numai în cazurile în care se face reclamaţie justiţiei) se preface chestiunea eminamente privată, într'o chestiune publică.

Dar în mii de şi zecile de mii de cazuri în care avortul reuşeşte ? Ii va trece oare cui-va prin minte să o reclame pe d-na X, care deşi sănătoasă perfect, bogată şi măritată cu un bărbat deasemenea normal, totuşi nu are nici măcar un singur copil ? O va trage cine-va la răspundere pe doamna elegantă şi ispititoare, care, la 3—4 luni îşi face un mic raclaj ? Dar pe cine'l priveşte aceasta ? Mai ales că intervenţia fiind făcută în condiţiuni strict ştiinţifice, nu există absolut nici-un risc.

Şi atunci, n'avem noi dreptul, să ne întrebăm : decе lucrătoarea săracă (fată sau femeie măritată — indiferent) nu are dreptul să facă acelaş lucru, mai ales că mobilul nu este păstrarea siluetei şi a confortului domestic, ci dimpotrivă : e numai lipsa strictului necesar, pentru a putea face faţă împrejurărilor ?

Dar legea există şi câtă vreme nu va fi modificat acest capitol, nu numai că vom afla neîntrerupt despre noi cazuri mortale sau despre numeroase mutilări (cum sunt cazurile din Graz) dar se vor găsi noi mijloace pentru ocolirea unor texte juridice devenite arhaice.

Noi vedem în procreare esenţa vieţii. Oamenii normali, care, voluntar, nu au copii atunci când au cu ce'i întreţine, sunt nişte nemernici şi fac în mod nevolnic umbră pământului. Sunt paraziţi ai soarelui, ai florilor şi ai vieţii întregi.

Dar, în faza unui simţimânt de elementară echitate socială, cerem ca femeiei, care devenind însărcinată în contra voinţei ei şi când n'are cu ce să-şi crească fructul ce va veni pe lume, noi în loc s'o pedepsim cu închisoare, dacă şi-a întrerupt din primele săptămâni sarcina, s'o ajutăm, fie preluând creşterea copilului, fie dându'i posibilitatea de a şi'l creşte ea singură.

Până la realizarea acestor posibilităţi, se impune însă abrogarea pedepsei, adică modificarea articolului legei privitor la această chestiune.

Marele avantaj ar fi în primul rând, că *încetând clandestinismul* deci frica de penalitate, cum operaţiunea e simplă şi fără risc (când e executată de un om conştient) ea va fi accesibilă până şi pungilor celor mai modeste, în cazurile când nu vor voi să facă uz de gratuitatea oferită de nenumăratele spitale, clinici, policlinici, dispensare etc.

Punem întrebarea : aceia ce se cramponează încă de principii şi texte azi devenite romane, şi insuportabile, ştiu ei oare,— măcar aproximativ, cât de mare este numărul victimelor cauzate de avorturile clandestine ? Câte mii de vieţi tinere au fost jertfite ? Iară jalnicul spectacol ce'l oferă acum „afacerea" din Austria ce oare alta este decât o directă rezultantă a paragrafului vizat ?

Noi, personal, preferăm să ştim, că o mie de femei şi-au provocat avort şi trăesc, decât să auzim, că una singură a murit cu zile, pentrucă nevoia şi sărăcia au aruncat'o în mrejele vre-unei „operatoare" în genurile „chirurgilor" care provoacă avorturi sau sterilizează bărbaţii în condiţiuni à la mansardele şi maghernicele austriace.

Dr. Iosif Şmilovici-Iaşi

Ştiri poliţieneşti

UN MEDIC IEŞAN

ATACAT ASTA NOAPTE DE BANDIŢI

SE APARA CU REVOLVERUL

Un îndrăzneţ atac banditesc s'a comis astă noapte asupra d-lui dr. Ţaţomir, medic de circumscripţie.

D. dr. Ţaţomir se întorcea astă noapte acasă dela o inspecţie inopinată pe care a făcut-o în circumscripţie.

Când a intrat în locuinţa d-sale din str. Palade, a fost întâmpinat de doi indivizi care au tăbărât asupra medicului.

Dar Dl. Dr. Ţaţomir a scos revolverul şi a început să tragă focuri în aer, spre a intimida hoţii.

Aceştia au început să arunce cu lemne asupra D-lui Dr. Ţaţomir provocându-i leziuni la mâini şi picioare. Profitând de întuneric unul din hoţi a izbutit să dispară, iar altul s'a ascuns în curte.

Atras de zgomotul împuşcăturilor, un gardian a venit la faţa locului şi a izbutit să aresteze hoţul ascuns în curte.

El este un anume Sauciuc din str. C. A. Rosetti.

Cazul a fost adus la cunoştinţa D-lui chestor Pavlescu care a ordonat o anchetă severă.

*

Furturi.—In cercetarea poliţiei se află Maria Iorga din str. Socola, acuzată că a furat 1000 lei D-lui Zeilig David din str. Arapului 36 pe când se aflau în hanul Basarabiei.

— Din locuinţa D-lui Ion Vasiliu str. Buzdugan No. 3, s'a furat un palefon cu plăci.

— In cursul nopţii a fost spart chioşcul de ziare din str. Carol. S'au furat numeroase broşuri.

Chiriaş nedelicat. — D-na Teitler din str. Alexandri 3 a reclamat poliţiei că chiriaşa ei Irina Picenco din str, Zugravi 19, mutându-se, i-a deteriorat casa.

Accident.— A fost înaintat poliţiei căruţaşul Moise Şmil din str. Hotin No. 21, care a călcat pe stradă pe fetiţa Ghizela Grimberg din str. Murelor No. 12.

Hoţ arestat. — Detectivul Cremenciuc Ion a arestat pe individul Neculai Barnuţa fără domiciliul stabil.

Acesta eliberându-se din închisoarea Galata, a comis chiar în ziua aceea un furt la şcoala de corecţie dela Copou. Rep.

x **Laboratorul de analize Dr. Beceanu** Piaţa Halei Iaşi, execută în cele mai perfecte condiţiuni, analize complecte de urină. La cerere se pun la dispoziţie vase speciale de colectat urina.

UN CONCERT NAŢIONAL

LA BUCUREŞTI

CU CONCURSUL A 500 ARTIŞTI

Mâine seară, o delegaţie de artişti muzicanţi ieşeni pleacă la Bucureşti pentru a lua parte la marele concert simfonic ce are loc la Arenele Romane, în ziua de 17 Septembre.

La acest concert, ce se dă sub auspiciile M. S. Regelui, participă 500 de artişti.

*

Din Iaşi participă, d-nii Teodorescu, fraţii Nosek, Darim, Budală, Venteş, Calaraşu, Segall, Bughici, Avram şi Cojan.

Conducerea delegaţiei o are d. N. Teodorescu fost rector al Academiei de muzică.

*

Tot în ziua aceia se va ţine un congres al acestor artişti adunaţi în Capitală.

D. Teodorescu va face poate referatul cel mai important, căci se va ocupa de *lăutari*. După ce va face o incursiune în istoricul lăutarilor, de la *Ionică Barbu*, — se va ocupa de soarta lăutarilor de astăzi.

Vor fi şi alte referate, interesând viaţa artistică de la noi.

Dan

ZIUA DOUA A CONCURSULUI HIPPIC

Probe interesante.—Decernarea premiilor

Concursurile hippice au continuat ieri după amează.

Tribunele erau pline de spectatori veniţi din judeţele limitrofe: doamne în toalete elegante, ofiţeri şi intelectuali distinşi.

Deşi era zi de lucru peluza era plină de public, care răsplătea succesele călăreţilor cu aplauze entuziaste.

Premiul Moldova

Concursul a început cu premiul Moldova în valoare de 30.000 lei, distribuit la 12 persoane.

Concurenţii trebuiau să sară 14—16 obstacole la o înălţime maximă de 1.35 m., alergând cu o viteză minimă de 400 metri pe minut.

Au participat 71 concurenţi, din care au câştigat premiul următorii 12 călăreţi:

1. Cpt. Chirculescu dela şc. specială de cavalerie pe calul Pyr (8000 lei),

2. Lt. Andrei, dela şc. specială de cavalerie pe calul Gratis (5000 lei).

3. Lt. Adam din rgt. 7 Roşiori pe calul Basarabia (4000 lei).

4. Cpt. Cojocaru din rgt. 8 Roşiori pe calul Noroc (3000 lei).

5. Lt. Burcea din şc. spec. de cavalerie pe calul Baiazid (2500 lei).

6—7. Cpt. Rădulescu dela artilerie pe calul Bacar şi Lt. Neculcea din 7 Roş. pe calul Delfis (2000+1500 lei).

8—12. Lt. Maxim din rgt. 7 roşiori pe caii Moft şi Köpe (1000+500).

9. Lt. Rang din rgt. 8 Roşiori pe calul Viorel (1000 lei).

10. Lt. Epure din rgt 3 Călăraşi pe calul Foxtrot (1000)

11. Lt. Zakei instructor la şcoala de infanterie Sibiu, pe calul Castana (500 lei)

Premiul Ruginoasa

A urmat premiul Ruginoasa în valoare de 3500 lei, cu obstacole din care 7 în linie dreaptă la distanţă de 10 m. şi a căror înălţime maximă atingea 1.60 m. Era un parcurs de forţă la care au participat 26 călăraţi. S'au împărţit următoarele 7 premii:

— 1. 2. — Lt. Maxim din rgt. 7 Roşiori pe calul Moft şi Lt. Burcea pe calul Zefir (10.000 + 8000 lei).

3, 4, 5—Lt. Adam din rgt. 7 Roşiori, pe calul Timur Lenk; maior Constantinescu din 16 Călăraşi pe calul Akta şi Dl. Fortunescu pe calul Feldioara (6000+ 5000+3000).

6. Lt. Codreanu din rgt. 7 Roşiori pe calul Artist (2000 lei).

7. Cap. Chirculescu din şcoala specială de cavalerie pe calul Gaskony (1000 lei).

Premiul Copou

Un premiu interesant a fost Copoul în valoare de 6000 lei. Au participat 7 perechi de Domni şi doamne care trebuiau să sară în acelaş timp 12 obstacole a căror înălţime maximă atingea 1.20 m.

Cei 14 concurenţi au entuziasmat într'adevăr publicul.

Următoarele 3 perechei au fost premiate:

1. D-na Jannette Ghica pe calul Taman la pont, cu Dl. Lt. Rang pe calul Roxana (3000 lei).

2. D-na Jannette Ghica pe calul Dalila cu Dl. Lt. Grumăzescu G. pe calul „Fără Nume" (2000 lei).

3. D-ra Bonachi pe calul Val cu Dl. Lt. Adam Octav pe calul Dor pribeag (1000 lei).

Concursul continuă.

M. Săveneanu

x Eri dimineaţă, s'a întrunit la Universitate comisiunea căminurilor şi cantinelor, sub preşedinţia d-lui Petru Dragomirescu, decanul facultăţii de drept. S'a dat cetire, cu această ocaziune unui foarte interesant proect de regulament al acestor căminuri.

D. profesor Dragomirescu care în vara aceasta a fost la Vichy, a trecut şi prin Paris, unde s'a interesat de modul de funcţionare a căminurilor şi cantinelor studenţeşti din capitala Franţei.

Medicul şef al Iaşului

la un congres în Franţa

Precum am anunţat, d. dr. Bulău a fost însărcinat de ministerul sănătăţii să reprezinte acest departament la congresul internaţional de igienă marităma, care are loc la Marsilia. Ieri medicul şef al Iaşului a plecat spre Franţa.

In drum d. dr. T. Bulău se va opri o zi la Dijon şi două zile la Lyon, pentru a studia la faţa locului modul cum se face acolo chlorinarea permanentă a apei de băut.

La congresul dela Marsilia, d. dr. Bulău va face două importante comunicări, dintre care una cu privire la epidemia de febră tifoidă din Iaşi.

x ŞCOLARE.—Liceele Naţional şi Internat din Iaşi sunt fala şi mândria culturii naţionale. Toţi elevii ce s'au perindat la aceste şcoli au cumpărat cărţile şi rechizitele şcolare numai de la Librăria SOCEC.

DELA COLONILE DE VARĂ

ale Soc. „Spiru Haret"

Primim:

Soc. Colonia Şcolară „Spiru C. Haret" din Iaşi, a încredinţat o însărcinare onorabilă, dar în acelaş timp şi foarte grea, delegatului ei Dl. institutor Vasile Niculiu-Iaşi, cu coloniştii din anul acesta sesiunea Aug.—Sept. a. c. la plăjile şi băile din Agigea—Techirghiol şi Mangalia.

D. Niculiu V. a susţinut interesele soc. şi în special a veghiat la sănătatea copiilor, ştiind să introducă cea mai sistematică organizare, şi reuşind să îmbogăţească sufletele copiilor cu cele mai frumoase amintiri, ce vor rămânea neşterse în viaţa lor.

Felul cum a fost privită Soc. Col. Şc. „Spiru C. Haret" Iaşi în Agigea-Mangalia şi localităţile pe unde ne-am oprit, este ireproşabil. Toţi au rămas încântaţi de omenia şi sentimentele părinteşti ale d-lui V. Niculin, totdeauna în mijlocul micuţilor copilaşi din colonie, cărora le-a servit o hrană excelentă.

Deasemenea D-na Dr. M. Buşila a stat la dispoziţia fiecărui copil atât pe plajă cât şi la pavilion. Serviciul de zi şi noapte a fost făcut în permanenţă de supraveghetor şi supraveghetoare. Dl. Th. Bădărău va fi pilda cea mai frumoasă în faţa Soc., prin gestul de a oferi pavilionul lic. Internat, unde am avut tot confortul.

Toate acestea s'au realizat prin osteneala D-lui Niculiu V. secondat de D-na Maria Niculiu şi D-na Costinescu A. institutoare-Iaşi, cari nu şi-au precupeţit munca şi devotamentul.

In numele tuturor coloniştilor de anul acesta zic: Să-i învrednicească bunul D-zeu pe D-na şi D-l Niculiu cu sănătate şi noroc pentruca să-i putem avea totdeauna în mijlocul nostru,

Em. Gulea
student-Iaşi

COMERCIANŢII INTERVIN

pentru lărgirea orarului la prăvălii

Potrivit deciziilor luate la întrunirea de Duminică a comercianţilor din cartierele Socola şi Nicolina,—un grup de negustori în frunte cu d. consilier Dobrovici s'a prezintat chestorului poliţiei d-l Pavlescu.

S'au alăturat la acest demers şi alte delegaţii de comercianţi din cartierele Gării, Halei, Trg. Cucului.

Comercianţii au rugat pe d. chestor Pavlescu să renunţe la aplicarea regulamentului de muncă.

Au cerut un regim de indulgenţă pentru închiderea magazinelor în timpul mesei, — rugând totodată să se anuleze procesele de contravenţie încheiate până acum.

In acelaş senz a intervenit şi d-l deputat Jacotă care venise special la chestură.

Dl. chestor Pavlescu a replicat că este pus să respecte legea, încât intervenţiile acestea sunt greşit adresate.

D-sa a admis însă cererea negustorimii ca ziua de Joi să fie decretată „zi de târg", magazinele dela periferii stând deschise toată ziua.

*

Comercianţii lucrează acum la memoriul pe care urmează să-l înmâneze ministerelor de muncă şi interne, — autorităţi de unde speră să li se satisfacă revendicările. h. bl.

GRĂDINA POMUL VERDE

Astăzi Marţi 13 Septembrie 1932 Prima reprezentaţie a *trupei de operete*

Stramer în frunte cu iubiţii artişti Dina König şi Iosef Kamen

Se va juca *Premiera*

Geneivische Liebe

operetă în 3 acte. Preţuri populare

FABRICA

Martin Buchholzer

Revopseşte după eşantion orice haine

de domni şi doamne, cu culori garantate

Secţii industriale:

Boiangerie pentru orice scule de: bumbac, lână, mătase etc. precum şi stofe, pânzeturi, mătăsuri

ALBITORIE, ENCOLARE, (Schlichterei) APRETURĂ, Presă

Execută ireproşabil cu preţuri extrem de reduse

O DERAERE

lîngă Paşcani

Autorităţile ceferiste locale au fost informate că astă noapte s'a produs o deraiere în următoarele împrejurări:

Trenul de marfă No. 6.411 venea spre Iaşi. In apropierea staţiei Paşcani, au deraiat două vagoane. Un frnar a fost uşor rănit.

Circulaţia pe linie a fost întreruptă timp de 2 ore jumătate.

S'a deschis o anchetă.

Rep.

INFORMAŢIUNI

x *Cu prilejul numirilor de suplinitori, inspectoratul şcolar a primit 760 de cereri pentru catedre din învăţământul secundar, afară de alte numeroase solicitări pentru învăţământul profesional.*

Din cei 760 licenţiaţi prezentaţi, au fost numiţi numai 166.

După aceste cifre reiesă că şomajul intelectual se menţine ca în ultimii trei ani, fără nici un semn de îmbunătăţire.

x Inteţindu-se în ultimele două săptămâni furturile de cai, prefectura de judeţ a dat dispoziţiuni legiunei de jandarmi ca să ia măsurile necesare de pază.

x Aseară a avut loc ultimul spectacol al trupei de teatru evreesc Mişa Fişzon. A asistat un public numeros. In numele cercurilor literare şi zioniste din localitate au vorbit d-nii Carol Drimer, avocat H. Gherner şi Dr. Neuman Ioseph, relevând meritele artistice ale trupei Fişzon.

x Un caz de încercare de mituire s'a întâmplat astăzi dimineaţă la Spitalul Sf. Spiridon.

Săteanul Vasile Glodeanu din com. Lungani, împreună cu alţi doi locuitori, a adus trei care cu lemne în greutate de 4000 kg. pentru spital.

Glodeanu însă a încercat să mituiască pe cantaragiul Gh. Bozoianu cu suma de două sute lei pentru a-i elibera bonul de primire fără ca să mai livreze lemnele.

Cantaragiul a înştiinţat imediat pe d-l C. Nastase, intendentul spitalului, care la rândul său a anunţat poliţia.

Glodeanu a fost arestat şi înaintat chesturei, iar lemnele descărcate în curtea spitalului.

x **Durerea de bătături** te enervează şi te face uricios. Remediul îl găsiţi în preparatul „ANTICALUS" soluţie şi pomadă. Depozit Farmacia Dr. Rătianu str. Cuza Vodă 48. Marca depusă.

Liceul de Fete al Profesorilor Asociaţi

„M. Kogălniceanu"

Iaşi. — Strada Căpitan Păun No. 6 — Iaşi

Şcoală particulară cu drept de publicitate

CURS COMPLECT CU 7 CLASE

Inscrierile şi reînscrierile au început şi se fac în fiecare zi dela 9—12 şi 4—6.

Taxele reduse—Pentru clasele I-a şi V-a taxe excepţionale

Directoară, M. POPOVICI

Vechiul şi renumitul magazin de încredere

FRAŢII WACHTEL

Proprietari Heinrich şi Eizig Wachtel

au redeschis magazinul de ferărie vis-a-vis de Epitropia Sf. Spiridon (în casele Dr. Negel) str. I. C. Brătianu 137

şi roagă pe vechea şi numeroasa ei clientelă a îi vizita, ştiind că vor fi serviţi cu aceiaşi culanţă şi promptitudine în toate articolele de această branşă.

Mai aduce la cunoştinţă că a adus: Tablă galvanizată şi neagră, ciment, Articole Electro-Technice, articole de instalaţiuni pentru apă şi canal, carbid, maşini de gătit etc. etc. şi le vinde cu preţuri convenabile.

x Colegul nostru d. Rudolf Suţu s'a înapoiat din vilegiatură, reluându-şi colaborarea cotidiană la „Opinia".

x In urma avizului inspectorilor şcolari, ministerul instrucţiunii publice a admis cererea de transferare a d-nei prof. Silvia Demetrescu dela liceul de fete din Tecuci la liceul de fete din Turnu-Măgurele, în locul d-nei prof. Antoaneta Bogdan care trece la Tecuci.

Asociaţia Culturală a Femeilor Evreice

anunţă că înscrierile pentru GAN IELADIM se fac zilnic la

GRĂDINA DE COPII

în localul şcoalei „Cultura"

între orele 5-7.

La depozitul de ziare

S. PERETZ

din str. Unirei 9

se găsesc numere vechi din ziarul „Opinia", precum şi serii complecte din bonurile pentru premii apărute până azi.

x *Crema Khasya* face să dispară ridurile (sbârciturile) feţei. Depozit Farmacia Polak str. Ştef. cel Mare.

CINE A GĂSIT un cătel spit, alb, cu semn particular, negi pe bot, este rugat a-l aduce la adresa: str. Păcurari No. 86, în schimbul unei bune recompense.

CASĂ DE VÂNZARE aproape de centru, 5 camere şi bucătărie, lumină, teracotă, curte, grădină, pivniţă, magazie. Preţ moderat. strada Săvescu No. 7.

DE INCHIRIAT două camere şi o bucătărie. A se adresa la şcoala Reuniunea Femeilor Israelite str. Lozonschi 11.

DE INCHIRIAT 3 apartamente câte 2 camere şi bucătărie sau 2 apartamente câte 3 camere şi bucătărie în Iaşi str. Ghica Vodă No. 41. Informaţiuni la d. avocat I. Serafimi str. Sf. Sava 15.

DE VÂNZARE casele din Iaşi str. Râpei (Scăricica) No. 7, compuse din 2 corpuri cu 1200 m.p. loc, în condiţiuni avantajoase. Informaţiuni: avocat I. Serafimi str. Sf. Sava No. 15.

DE INCHIRIAT dela Sf. Dumitru un apartament compus din 4 odăi, bucătărie, beci, lumină electrică, apă, canal în strada Sărărie No. 86, (singur în curte).

Romania
Corpul Portărelor Trib. Iaşi
Publicaţiune No. 464
Anul 1932 luna Sept. 2

Se publică spre cunoştinţa generală că conform adresei jud. ocol 1 Urb. Iaşi No. 9906 | 1932 se va vinde prin licitaţie publică în ziua de 21 Septembrie 1932 ora 11 a. m. averea mobilă sequestrată cu Proc. Verb. No. 5282 | 1931 dela Alexandrina şi Neculai Todicescu la pretenţia soc. Bourne & Co. averea compusă din una maşină de cusut Singer format birou cu 5 sertare, cu motor şi lampă electrică seria 5287799, 2) un covor mare de lână, colorat, fondul bleu, mărime ca 4 | 2 m. alte două covoare din lână ţesătură românească, mărime $2^1/_2$ pe 1.20.

Vânzarea se va face în Piaţa Nicolina din Iaşi, pe bani gata şi în asistenţa comisarului respectiv.

Şef Portărel, Bazali
Secretar, C. Dascalu

Soborul Mânăstirii Neamţ

a dat în judecată Ministerul Domeniilor

revendicând o avere însemnată

Soborul M-rei Neamţu, în frunte cu Episcopul Nicodem, starețul, a intentat acţiune în justiţie Ministerului de Domenii, cerând ca M-rea Neamţu să fie repusă în toate drepturile ei şi anume: să se recunoască definitiv hotarele proprietăţilor M-rei stabilite prin actul de grăniţuire, încheiat în anii 1859 şi 1864; să se înapoieze M-rei spitalul şi cele două biserici din din Tg. Neamţ; să se dea M-rei fondurile necesare pentru întreţinerea seminarului monahal; să se dea fondurile necesare pentru întreţinerea bisericelor; să se restituie M-rei via Paraclis din Cotnari-Iaşi şi via Vişan din Vişan-Iaşi.

Cu această ocaziune, este bine de amintit că actualul stareţ, cărturarul bine cunoscut episcopul Nicodem a schimbat faţa M-rei, aici domnind o ordine exemplară şi din punctul de vedere moral şi din punct de vedere administrativ. M-rea Neamţu are norocul să aibă ca conducător o personalitate foarte distinsă, cum e episcopul Nicodem. R.

ULTIMA ORĂ

IN GERMANIA

SCENE INCORDATE

LA DIZOLVAREA REICHSTAGULUI

Agitaţia sporeşte.-- Guvernul von Papen va modifica Constituţia

Berlin 13.— Ieri a avut loc a doua şedinţă a Reichstagului. Cancelarul Von Papen urma să citească declaraţia-program a guvernului, după care reprezentanţi partidelor politice trebuiau să-şi precizeze atitudinea.

Acest itinerar a fost însă schimbat pe neaşteptate, procedându-se brusc la dizolvarea Reichstagului în urma unor scene de tumult şi scandal.

In faţa parlamentului se adunase un public numeros, care aştepta rezultatul şedinţei. Au intervenit însă echipe de poliţişti, care au împrăştiat mulţimea, menţinând tot timpul cea mai deplină ordine.

Pe culoarele Reichstagului domnia o vădită atmosferă de agitaţie. Deputaţii discutau nervos.

La ora 3, incinta era arhi plină. Veniseră aproape toţi parlamentarii. De remarcat este faptul că hitleriştii nu s'au mai prezintat în uniformele lor, ci în haine civile obişnuite.

Tribunele publice erau deasemenea fixite. In tribuna diplomatică au luat loc ambasadorii Franţei, Angliei şi Japoniei.

*

Preşedintele Goering deschide şedinţa. Imediat comunştii depun o moţiune de neincredere în guvern şi alta pentru înlăturarea tuturor decretelor lui Hindenburg cu măsuri excepţionale.

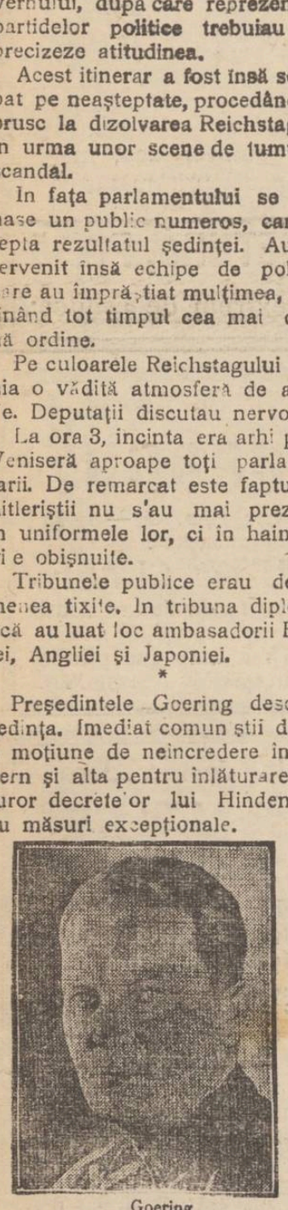

Goering

Se produce o discuţie vie, zgomotoasă. D. Loebe (social-democrat) pune chestiunea pe plan juridic, întrebând dacă Reichstagul poate anula decretele preşedinţiei. Problema era cu atât mai importantă, cu cât cancelarul Von Papen trebuia să anunţe alte câteva decrete.

In tumultul general, discuţiile deveniseră imposibile. Deaceia deputatul hitlerist Ruhe cere suspendarea şedinţei, ceiace preşedintele Goering admite.

In pauză a avut loc o consfătuire a hitleriştilor, care au pregătit o lovitură de teatru contra guvernului.

La redeschiderea şedinţei, Goering anunţă că se va proceda la votarea moţiunilor propuse de comunişti. Stupefacţie, rumoare.

Von Papen cere imediat cuvântul, dar preşedintele refuză, declarând că votarea a început şi deci, conform regulamentului, nimeni nu mai are dreptul să vorbească. Von Papen scoate atunci decretul de dizolvare a Reichstaguiui şi-l depune pe biroul preşedintelui. Apoi, în semn de protest, cancelarul şi membrii guvernului părăsesc incinte, fiind huiduiţi de hitlerişti.

Goering declară că votarea continuă. Şi ambele moţiuni de neincredere în guvern şi de anularea decretelor preşedinţiale sânt votate cu o majoritate covârşitoare. Rezultatul e primit cu aplauze furtunoase.

Preşedintele Reichstagului spune: „N'am putut să dau cuvântul cancelarului, deoarece începuse votarea. Acum voiu citi decretul de dizolvare a Reichstagului". Şi căpitanul Goering citeşte:

„Dizolv Reichstagul, deoarece e pericol să ceară anularea decretelor mele dela 3 Septembre". Decretul e semnat de Hindenburg şi contrasemnat de Von Papen şi de ministrul de interne.

Goering declară apoi pe un ton vădit enervat: „Decretul acesta nu poate fi valabil, deoarece guvernul a obţinut un vot de neîncredere. Voiu ruga pe preşedintele Hindenburg să retragă decretul de dizolvare. Pentru mâine convoc a doua şedinţă a Reichstagului".

Dr. Loebe (soc-dem.) recunoaşte valabilitatea decretului şi spune că social-democraţii nu vor veni la şedinţa de mâine.

In asemenea condiţiuni, Goering a renunţat la noua convocare, spunând că se va adresa tribunalului suprem din Lipsca.

Guvernul a luat măsuri severe pentru a preîntâmpina tulburări eventuale.

*

Von Papen a ţinut aseră la radio discursul pe care trebuia să-l rostească în Reichstag. Cancelarul a declarat că va începe pentru Germania o epocă nouă. Guvernul va lupta pentru recâştigarea drepturilor egale în ce priveşte înarmarea sau dezarmarea. Vom revizui Constituţia dela Weimar, vom reorganiza serviciile publice etc..

Răspunsul Franţei

în chestia înarmărilor germane

Berlin 13.— D. Poncet, ambasadorul francez, a remis ministerului german de externe nota de răspuns a Franţei în chestia armamentului.

Franţa arată că nu se poate schimba nimic din tratatul dela Versailles. Numai Societatea Naţiunilor, dacă ar considera necesar, ar putea face schimbări în această direcţie. Nota conchide că Germania încearcă sabotarea conferinţei de dezarmare.

La Berlin răspunsul francez a provocat o impresie penibilă. Se afirmă că Germania se va retrage dela conferinţa dezarmării.

O nouă formulă a Conversiunii

stabilită aseară — Recalcularea dobânzilor

Bucureşti 13 — Ieri au avut loc noui întrevederi şi discuţiuni în chestia conversiunii. In principiu s'a ajuns la următoarea formulă:

Nu se abrogă legea Argetoianu. I se va da însă o formă nouă.

Se va menţine conversiunea până la 10 hectare. Se va acorda un termen de şapte luni pentru lichidarea proceselor de conversiune introduse pe baza legii Argetoianu. Hotărârile obţinute nu vor avea însă efect legal decât în stabilirea îndreptăţirii debitorului la conversiune. Dar conversiunea nu va fi acordată decât în condiţiunile, limitele şi pentru cotele stabilite de noua lege modificatoare, ce va fi în curând adusă în parlament.

Această nouă lege va recalcula dobânzile pe ultimii trei ani şi va fixa maximul datoriilor pe hectar la 20.000 lei. Cei care vor cere conversiunea, vor avea termen de şase luni pentru a şi stabili judecătoreşte calitatea de agricultori.

„FAMILIA ZBURĂTOARE"

A PIERIT IN VALURI ?

Londra 13.—In legătură cu dispariţia hidro-avionului lui Hutchinson domneşte mare îngrijorare. Se ştie că pe acest hidroavion se afla „familia zburătoare", formată din aviator, soţia lui, doi copii, un pilot, un mecanic, un radiotelegrafist şi un operator de cinema.

Aparatul, precum am anunţat, a căzut lângă coasta Groenlandei. Aviatorul german Udes, care făcea cercetări în Groenlanda, a pornit în căutarea naufragiaţilor. Deasemenea şi un vapor danez a explorat toată regiunea. Dar toate cercetările au rămas fără rezultat. Atât pilotul german cât şi vasul danez au comunicat că Hutchinson n'a putut fi regăsit.

E aproape sigur că „familia zburătoare" a murit în valuri.

Agravarea conflictului chino-japonez

Londra 13.—Ostilităţile între japonezi şi chinezi ameninţă să ieie proporţii alarmante. Planul Japoniei este de a împărţi China, luând o mare porţiune din China de Nord şi alipind-o la Mandciuria, sub sceptrul lui Pu-Yi, fostul împărat chinez şi actual şef al statului mandciurian.

China, pentru orice eventualitate, a pregătit noui trupe de voluntari. O ofensivă pare iminentă.

Sinuciderea

unei cunoscute sportive

Paris 13.— Cunoscuta sportivă Rachelle d'Orange, care a făcut raidul călare Paris-Bucureşti, s'a sinucis la Cannes, înghiţind o otravă puternică. Toate ajutoarele medicale au rămas zădarnice, sinucigaşa încetând din viaţă.

Cauzele actului disperat nu se cunosc.

Franţa tratează cu Rusia

pentru a-şi procura petrol

Moscova 13.— D. Charles Baron, preşedintele comisiei parlamentare franceze care se ocupă cu problema minelor şi petrolului, a fost primit în audienţă de d. Litvinow, comisarul poporului pentru afacerile externe.

Rostul acestei audienţe este dezvoltarea alimentării Franţei cu produse petrolifere din Rusia. Se crede că se va ajunge la un rezultat favorabil.

Gorgulov va fi executat

Paris 13 — Apărătorii lui Gorgulov s'au prezintat ieri la Elizeu, fiind primiţi de d. Lebrun, preşedintele Franţei. Ei au prezintat certificate medicale, din care rezultă că asasinul lui Doumer e un maniac aproape dement. Totodată însă d. Lebrun avea şi certificatele altor medici, care susţin că Gorgulov simulează nebunia.

După audienţa avocaţilor asasinului, preşedintele Lebrun a respins cererea de graţiere. In consecinţă, Gorgulov va fi executat. Ziua execuţiei va fi fixată peste câteva zile.

Regimul grîului

Buc. 13.— Ieri după amează a avut loc la ministerul de industrie şi comerţ o nouă conferinţă pentru modificarea regimului grîului.

S'au făcut numeroase propuneri, dar nu s'a putut lua o hotărâre definitivă. Se aşteaptă reîntoarcerea d-lui Madgearu dela Stresa.

Atelier clandestin

pentru falşificarea monedei

Reşiţa 13. — Poliţia din Reşiţa a arestat pe un anume Julius Becker. La locuinţa acestuia s'a descoperit un atelier pentru falşificarea monetelor de 20 lei. Monetele erau imitate cu o perfecţie uimitoare. Se crede că falsificatorul a pus în circulaţie o sumă importantă de monede falşificate.

Sfârşitul concursului hipic

Echipa ieşană învingătoare.—Cum s'au desfăşurat alergările de azi dimineaţă

Ultimele probe pentru concursul hipic s'au desfăşurat azi dimineaţă cu mult antren.

Deşi ploua, un numeros public a ţinut să participe la sfârşitul alergărilor, deoarece azi urma să se distribuie cupa cavaleriei cu premii în valoare de 51.000 lei.

Pentru acest premiu au concurat 18 echipe de câte trei călăreţi, reprezintând diferite unităţi militare.

Un accident

Echipa şcolii speciale de cavalerie începuse alergările. D. cpt. Pleşoianu V. sărise câteva obstacole. La un moment dat, însă, sărind un obstacol, calul s'a poticnit şi călăreţul s'a prăbuşit la pământ, rămânând în nesimţire.

D. dr. C. Grigoriu care se afla pe hipodrom cu o echipă a „Salvării" a alergat imediat in ajutorul victimei. In urma ajutoarelor medicale date, rănitul şi-a revenit în fire. A fost transportat în camioneta „Salvării" şi pansat la gât şi mână.

Clipe de emoţie

Se sfârşiseră alergările. Regimentul 7 roşiori „Cuza Vodă" şi şcoala pregătitoare de cavalerie erau în balotaj.

Comisiunea a decis ca aceste două echipe să repete alergarea.

Publicul a părăsit tribunele şi s'a apropiat de hipodrom, de unde urmărea cu emoţie alergările. La fiecare săritură frumoasă a călăreţilor izbucneau aplauze, care s'au transformat în adevărat entuziasm când s'a anunţat că echipa rgt. 7 roşiori din Iaşi a fost clasată prima.

Premianţii

Premiile au fost astfel distribuite.

Premiu I.— (cupa şi 21 mii lei) Echipa reg. 7 roşiori „Cuza Vodă", compus din d-nii lct. Adam Octav, V. Codreanu, şi Gh. Maxim.

Premiu II.— (18 mii lei) Echipa şcolii pregătitoare de cavalerie compusă din d-nii cpt. Murăreţ, lct. Pădureanu şi lct. Burcea.

Premiu III (12 mii lei) a revenit echipei rgt. 4 roşiori „Regina Maria" compuse din d-nii lct. Ştefănescu Eugen, lct. Gh. Florescu şi lct. N. Jiteanu.

In ordinea următoare au mai fost clasate echipele: rgt. 8 roşiori, rgt. 7 călăraşi, rgt. 3 roşiori, escorta regală, 10 roşiori, 11 roşiori, 3 călăraşi, 5 roşiori şi centrul de instrucţie.

*

Azi la ora 6 după amiază are loc la Jokey Club împărţirea premiilor.

*

După terminarea alergărilor, întreaga comisiune a felicitat viu pe d-nii col. Dombrovschi, comandantul reg. 7 roşiori şi maior Tomescu, care au depus mult suflet şi energie în organizarea concursurilor hipice, care atât prin numărul mare de concurenţi, cât şi prin aspectul frumos al carcului a dat festivităţilor un paracter occidental. **M. Sv.**

INCERCAREA DE SINUCIDERE

a unei ieşence

O incercare de sinucidere s'a întâmplat azi dimineaţă în localitate.

In strada Florilor, Nr. 22, locuieşte d-na Maria Vaşnov (Ceasnog), din serviciul grădinei „Pavilion".

In ultimul timp a izbucnit o ceartă violentă între dânsa şi soţul ei, ceartă care a continuat şi azi dimineaţă.

Intr'un moment de disperare, Maria a înghiţit, o cantitate de 250 gr. de tinctură de iod. Cu „Salvarea" sinucigaşa a fost transportată la spital, unde d. drd. Grigoriu i-a făcut spălături stomacale.

x Ploile din această vară au prilejuit cazurile de malarie. Se combate energic şi sigur cu **Tabletele Antimalarice Werner**, fiind tonice şi curative. Depozit Farmacia Werner Iaşi. 7

PROBABILA DESFIINŢARE

a direcţiilor de exploatare c. f. r.

şi înlocuirea lor cu „direcţii de serviciu"

După cum se ştie, instituţia căilor ferate se află în greu impas financiar.

Deaceia, d. general Ionescu, directorul general c.f.r, a dispus o nouă serie de economii.

Astfel, după cum am relatat, s'au desfiinţat atelierele c.f.r. din Galaţi şi Chişinău; s'au licenţiat funcţionarii care nu erau cetăţeni români, etc.

Cu toate acestea nu s'a obţinut o ameliorare a situaţiei. Deficitele perzistă.

In consecinţă, d. general Mihai Ionescu după cum se afirmă a hotărât desfiinţarea direcţiilor de exploatare, care având personal numeros, îngreuiază mult bugetul căilor ferate.

Facându-se o verificare şi o comparaţie între anii 1918—1925 când au existat direcţiile de servicii, şi ultmii ani de când au fost înfiinţate direcţiile de exploatare, s'a ajuns la concluzia că deficitele căilor ferate din ultimii ani sunt mai mari.

In urma acestor date destul de elocvente, circulă versiunea că se vor reînfiinţa direcţiunile de serviciu, care necesită un personal mult mai redus, decât direcţiile de exploatare.

In cazul când se va lua această măsură, se afirmă că se vor reînfiinţa şi inspecţiile Buzău şi Bacău, care au fost anulate odată cu crearea regionalelor.

Gr. Spiru

x **Un ten frumos** fără pete, fără sbârcituri, admirabil şi atrăgător se obţine repede cu „Crema Miraculoasă" specialitatea Farmaciei Dr. Rătianu Iaşi, Str. Cuza Vodă 48. Cereţi ambalajul original. Marca depusă.

ORA 3

PARLAMENTUL se închide la 25 Septembre

Conversiunea va fi modificată

Bucureşti 13.—Astăzi dimineaţă a avut loc o nouă consfătuire ministerială, la care au luat parte d-nii Vaida, Mironescu, Voicu Niţescu şi d-nii Anghelescu şi Sever Dan dela Banca Naţională.

S'a discutat despre conversiune şi s'a hotărât în principiu felul cum se va face modificarea. Astă seară are loc un consiliu de miniştri, care va lua o hotărâre definitivă.

In orice caz, modificarea conversiunii va fi fapt îndeplinit până la 25 Septembre, când irevocabil se va închide sesiunea parlamentului, întrucât la 29 Septembre d-nii Vaida şi Mironescu urmează să plece la Geneva, la şedinţele consiliului Ligii Naţiunilor.

Se ştie că societatea dela Geneva va lua în discuţie şi cererea Romîniei de colaborare tehnică pentru refacerea financiară a ţării noastre.

In chestia articolului din „Patria"

Un comunicat al guvernului

Buc. 13— Se cunoaşte articolul ciudat publicat de ziarul „Patria", oficiosul naţional-ţărănist din Cluj, în legătură cu botezul dela Mödling şi cu relaţiile dintre statul român şi familia de Habsburg. Cu privire la acest articol, preşedinţia consiliului a dat astăzi următorul comunicat:

„Guvernul şi conducerea partidului naţional-ţărănesc n'au avut cunoştinţă de articolul apărut în „Patria". In ce priveşte prezenţa d-lui Caius Brediceanu la botezul dela Mödling, faptul e foarte firesc, având în vedere că era prezentă şi regina Maria a României, bunica arhiducelui Ştefan".

*

Unele cercuri afirmă că imediat ce s'a aflat de apariţia articolului cu pricina, autorităţile ar fi primit ordine să confişte în mod discret numărul respectiv din ziarul „Patria".

Transportul devizelor străine

Un ordin strict al ministerului de finanţe

Buc. 13.—aflând că nu se prea respectă dispoziţiile cu privire la transportul divizelor străine, ministerul de finanţe a trimis astăzi o nouă circulară, care anunţă următoarele

Se aduce la cunoştinţă că fiecare persoană care pleacă în străinătate nu va putea transporta mai mult decât 10000 lei în devize străine, sau 5000 în lei româneşti. Contravenienţilor li se vor aplica pedepsele prevăzute cu toată stricteţa.

Noui alegeri în Germania

Berlin 13.—Cancelarul Von Papen a anunţat că va efectua noui alegeri generale în termenul legal.

Von Papen a mai declarat că vor fi dizolvate toate Reichstagurile care nu vor acorda încredere actualului guvern.

DIVERSE

Buc. 13.—Automobilul ministrului Braziliei la Bucureşti s'a ciocnit cu altă maşină. Diplomatul a scăpat neatins.

Paşcani 13.— Un tren de marfă a deraiat lângă staţia Cuza-Vodă. Două vagoane au sărit de pe linie. Accidente de persoane nu s'au înregistrat.

x **Toţi elevii practici** *îşi procură cărţile şi rechizitele şcolare numai la* **„Librăria Universală"** *str. Ştefan cel Mare No. 8, care vinde cu preţurile cele mai reduse.*

x **Cerneluri:** Pelikan, Schwam şi toate celelalte marci, vi le procuraţi mai ieftin ca oriunde la magazinul „Cuibul Păsărilor" str. I. C. Brătianu 164.

x **D-nul Profesor Doctor I. Tănăsescu,** *reîntors în localitate a reînceput consultaţiile în cabinetul d-sale din str. Coroi 4 bis.*

x **Dr. H. Apter** *întorcându-se în localitate, a reînceput consultaţiile.*

x **Dr. Gh. Angelescu** îşi reia consultaţiile de nas, gât, urechi, între 3—5 p. m. în str. Cuza-Vodă 42 bis (nou 46).

x **Direcţiunea şcoalei statizate de băeţi „Cultura" aduce la cunoştinţă că înscrierile şi reînscrierile se fac zilnic între orele 9-12 a. m. şi 3-6 p.m, în cancelaria şcoale din str. Mârzescu 26.**

x **Editura „Cultura Românească"** din Bucureşti recomandă membrilor corpului didactic primar *Cartea de citire de cl. II-a* şi *Geografia României de cl. 3-a* a distinşilor autori de cărţi didactice: d-nii *Victor Munteanu* fost inspector şcolar şi subdirector în ministerul instr. *C. Andriescu* fost revizor şcolar şi *C. Zaharia* fost inspector şcolar.

x **Bătăturile le înlăturaţi sigur cu „Coricol".**

Depozit: Farmacia Polak, str. Ştefan cel Mare.

ANUL XXVIII No. 7615

3 LEI EXEMPLARUL

JOI 15 SEPTEMBRIE 1932

ABONAMENTE

Lei 1000 . . .

» 500

» 3

ATEI

IAȘI.—S

OPINIA

ZIAR POLITIC COTIDIAN

OPINIA BON No. 39

Fundațiunea „Regele Ferdinand I“ Bucureşti Str. Ştirbei Vodă 3 (Adm. Dom. Coroanei)

Părinţii şi şcoala

Începutul noului an şcolar bate la uşă. După binefacerile vacanţei de vară, tineretul sglobiu şi plin de visuri, se va îndrepta din nou spre şcoală, purtătoare şi dătătoare de lumină.

Mecanismul vieţii se complică şi se îngreuiază pe fiecare zi. Fără lumina cărţii va fi nespus de greu ca cineva să poată birui mulţimea greutăţilor din calea vieţii, secondată de atâta ispite ademenitoare, care conduc spre calea cea rea, a pierzării..

Desigur, greutăţile prin care trece ţara — criza generală — se resimte adânc şi în inima şcolii. Statul a lăsat multe şcoli — din pricina bugetului deficitar — pe seama comitetelor şcolare, recte: pe seama părinţilor. Cu alte cuvinte: băieţii părinţi, cari vor cu orice preţ să-şi înveţe copiii, să-şi plătească profesorii, implicit întreaga întreţinere a şcolii, care necesită mulţi bani.

Consecinţa? Mulţi copii se vor întoarce cu ochii în lacrămi de la şcoli, pentrucă n'au cu ce plăti restanţele şi cotele taxelor actuale. Rămâne dar, că lumina şcolii secundare şi cea a universităţii, continuă să fie un lux pentru tineretul sărac, pentru părinţii săraci, cari nu mai pot face sforţări să întreţină şi şcolile, întrucât ei plătesc Statului destule angarale.

In timpul din urmă a suflat un vânt greu şi vitreg asupra şcolilor noastre, căci multe din ele au fost desfiinţate. Nu trebuie însă să desnădăjduim.

Cu speranţe în timpuri mai bune, tineretul să păşească la datorie; iar părinţii să acorde deplină încredere dascalilor, conlucrând cu ei pentru a da ţării o generaţie luminoasă, conştiincioasă şi oţelită pentru greaua luptă a vieţii.

Pr. N. Hodoroabă

Actualităţi politice

Civilizaţie

D. ministru Mihalache şi-a reluat firul activităţii de guvernământ, prin sistemul... scrisorilor.

Pe vremuri, d-sa trimetea „scrisori către plugari“. Acuma, ca titular la interne, adresează scrisori prefecţilor. Vor urma, probabil, misive către şefii de birou, copişti, uşieri etc.

In misiva către prefecţi, d. ministru Mihalache spune între altele:

„Inainte de toate se cere tuturor funcţionarilor ce depind de ministerul de interne, să se poarte omenos şi politicos cu publicul, ori de ce condiţie socială, religie sau origină etnică ar fi el“.

Şi mai departe:

„In deosebi, va fi aspru pedepsită bătaia. Şi va fi pedepsit şi şeful ierarhic care n'a luat măsuri din proprie iniţiativă la timp.

„Cât despre actele care degradează pe reprezintantul autorităţii publice—mita şi bacşişul—găsesc inutil să insist. Vom fi necruţători“.

Aşa dar: politeţă, să nu se bată, să nu se ia bacşiş... E fantastic!

Oare d. Mihalache se adresează funcţionarilor din Anglia?

*

Vă închipuiţi efectul practic al misivei d-lui ministru de interne. De la expedierea scrisorii şi până acum s'ar putea cita multe cazuri individuale.... care însă, din nefericire, nu se pot dovedi juridiceşte.

Ne mulţumim însă a releva un caz colectiv: purtarea poliţiei din Bucureşti faţă de membrii Federaţiei economice care vroiau să manifesteze entuziast pentru Rege, în piaţa Palatului. Au fost bătuţi oamenii cu bastoane de cauciuc. Dar poate au fost bătuţi.. cu politeţă, conform scrisorii d lui Mihalache!

Fraude

Nu se mai auzise de câteva săptămâni despre fraude ceva mai impozante. Iată că panamaua de la marină a venit la timp să liniştească nedumerirea publică.

Că s'au comis şi aceste fraude enorme; că s'au dus... în apă, zeci şi sute de milioane, — nu ne miră.

Ceiace ne miră este că s'a dat publicitate faptului şi că e vorba a se aplica sancţiuni. Or, e vorba de o panama cu comanda unor vase de război, adica e vorba de apărarea naţională. Şi în asemenea materie este obligatorie la noi tăcerea şi chiar muşamaua; — din înalte interese de stat!!

X.

Conferinţa dela Stresa

Interesele statelor dunărene

se lovesc de interesele Angliei

In ziarul parizian „Le Journal“, d. C. Gignoux, fost ministru francez, face următoarele constatări:

„In acest moment se ţine la Stresa o conferinţă pentru reînzdrăvenirea Europei dunărene. Credem a fi observat că Anglia nu-i poartă un interes prea mare. Fără îndoială, pentru că Londra socoteşte că a aventurat acolo bani destui şi nu trebue să mai dea şi alţii; şi deasemenea pentrucă Dunubienii se lovesc de Dominionuri în dorinţa lor de a furniza grâu Europei occidentale. Incă de anul trecut Canada în special, a făcut să se ştie aceasta, fără echivoc, şi desigur nu s'a dezminţit la Ottawa (recenta conferinţă imperiala britanică N. R.)“.

Ni se pare că se degajează destul de clar concluzia, că discuţiile dela Stresa nu pot da un rezultat satisfăcător.

Unde duce mizeria

Nobili ruşi ajunşi puşcăriaşi

La Lyon au compărut în faţa justiţiei patru membrii din fosta artistocraţie rusească: prinţesa Galytzkin, contele Meden, contesa Richter şi baroneasa Wolf, care pe vremuri făceau parte din anturajul Curţii ţariste. In Franţa aceştia s'au făcut vinovaţi de furturi şi excrocherii. Bărbaţii au fost condamnaţi la câte un an închisoare, iar cele două femei la câte şase luni.

Din desbaterile procesului rezultă că nobilii ruşi au trebuit să fugă dela Leningrad din cauza persecuţiilor. Averea li-a fost confiscată, aşa că au plecat complect săraci. De atunci ani de zile au colindat diferite oraşe, fără a putea găsi vreun mijloc onorabil de existenţă. In cele din urmă au trebuit să recurgă la şantagii şi excrocherii.

x IMPORTANT PENTRU PĂRINŢI DE ŞCOLARI.— Socec nu cumpără nimic dela alţii! Socec fabrică totul singur Deaceea preţurile noastre sunt fără concurenţă.

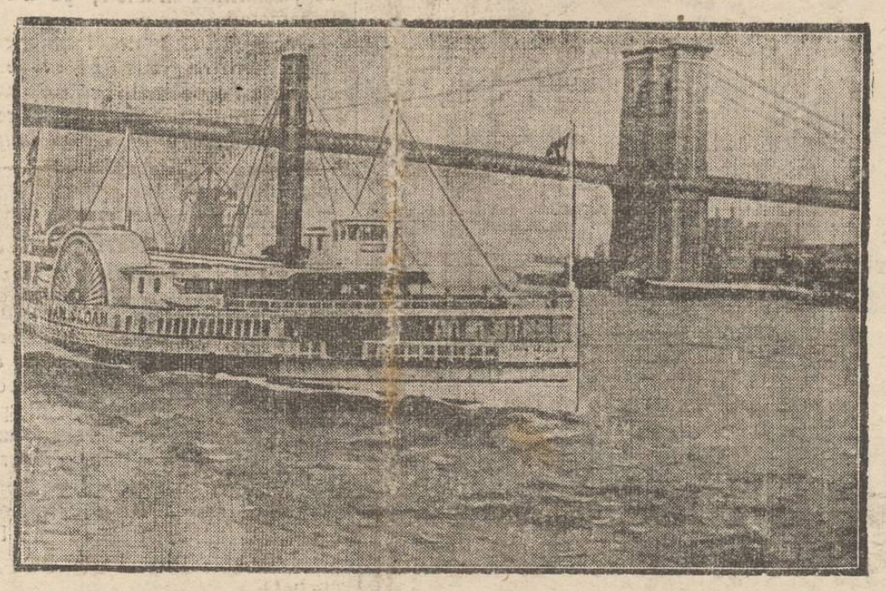

Groaznică nenorocire la New-York

Am relatat violenta explozie ce s'a produs pe vaporul „Observation“ ancorat în portul New-York. Aproape întreg vasul a fost aruncat în aer. S'au înregistrat 40 morţi şi 60 grav răniţi.

In cişeu: vaporul american, înainte de nenorocire venind spre New-York.

VOIAJUL LUI TROTZKI

Fostul conducător sovietic e serios bolnav

Am anunţat că Leo Trotzki va sosi Joi la băile Pistyan din Cehoslovacia. In legătură cu acest voiaj se anunţă că Trotzki va pleca cu expresul Constantinopol-Ostende, trecând prin Turcia, Bulgaria, Jugoslavia, Ungaria şi Cehoslovacia. Toate aceste state au dat autorizaţia de trecere. Ungaria a pus condiţia ca Trotzki să călătorească într'un vagon separat şi să nu apară la fereastra compartimentului. Poliţişti bulgari, jugoslavi şi maghiari vor supraveghia în permanenţă vagonul.

In staţiunea Szab dela graniţa ceho-ungară, Trotzki va cobori, impreună cu secretarul său şi va pleca cu un auto-motor spre Pistyan, unde va fi găzduit la hotelul „Royal“. Fostul conducător sovietic va locui în două odăi izolate şi nu va lua masa în sala de restaurant, ci în camerele sale. In staţiune Trotzki va merge într'un automobil închis, neavând dreptul să comunice cu cineva.

Interesant este că patronul hotelului „Royal“ este şi el un refugiat rus, anume Lubomirski, care a fost nevoit să fugă din Rusia în timpul guvernului comunist din care făcea parte şi Trotzki. Hotelierul a declarat totuş că-i face cinste să găzduească un asemenea oaspete.

Trotzki, după cum se anunţă, este foarte serios bolnav. El nu poate merge decât în cârje, întrucât sufere de mari dureri la picioare şi la şolduri. Medicii i-au dat speranţe că la Pistyan se va însănătoşi.

Trotzki va plăti pentru masă, hotel şi băi câte 320 coroane ceheşti pe zi, adecă 2250 lei. Această sumă apreciabilă e explicată prin faptul că pacientul necesită un tratament costisitor.

DIN TOATA LUMEA

Duel cu arc, pistol şi sabie. — La Mezöbesat, în Ungaria a avut loc un duel original între contele Hunyady şi notarul Hammer, in urma unui conflict cu caracter politic. Adversarii au hotărât să înceapă lupta cu arcurile, conform unui vechiu obiceiu unguresc. S'au schimbat două săgeţi, însă fără rezultat.

Atunci, rivalii au luat la rând pistoalele. Au tras două focuri, care deasemenea au rămas fără rezultat. Şi cum duelistii încă nu erau mulţumiţi, au continuat lupta cu săbiile. După câteva secunde, contele Hunyady a fost rănit şi astfel duelul s'a terminat.

Ce s'ar fi făcut rivalii, dacă nici floreta nu li-ar fi dat satisfacţie? Ce armă ar mai fi putut utiliza?...

*

Electricitate în corpul omenesc. — Ipoteza că trupul omenesc conţine forţă electrică nu este nouă. Fizicianul englez Raymod Philips a reuşit însă zilele trecute să dovedească acest fapt printr'o experienţă originală.

O placă sensibilă de metal era pusă în legătură cu o maşinăminiatură şi cu o senerie electrică. Mai multe persoane, atingând placa cu ambele mâni, reuşiau astfel să pună în mişcare atât soneria cât şi maşina-jucărie. Puterea de funcţionare varia însă dela om la om, fiindcă şi energia electrică din organism diferă după felul cum activează sângele.

Teoria este că o persoană, cu cât are mai multă forţă electrică în trup, cu atât este mai robustă, mai sănătoasă. Şi faptul a fost verificat prin aceia că oamenii debili n'au izbutit să mişte prea mult placa cu sonerie şi cu aparatul miniatural.

Experienţele acestea sînt discutate cu deosebit interes în lumea specialiştilor. Şi n'ar trebui să ne mire, dacă într'un viitor mai mult sau mai puţin apropiat ştiinţa va reuşi să pună în funcţiune motoare şi uzine cu electricitatea umană.

*

Şi femeile boxează. — La New-York s'a înfiinţat un club al femeilor boxeure.

Acest club este condus de actriţa Gene Marshall şi are ca profesor pe boxeurul american Samuel Burger. Concurentele au fost împărţite numai în trei categorii: muscă, uşoară şi mijlocie. Categorie grea nu există!

Interesant este apelul pe care l-a lansat actriţa Marshall. Acest apel spune între altele: „Femei, noi trebuie să arătăm bărbaţilor că puterea pumnului nu este numai apanagiul lor. Aşteptaţi puţin şi veţi vedea ce pot femeile“.

Apelul a avut efect, căci clubul numără astăzi 142 membre. Aşa dar, americanele vor să boxeze, pentru a concura pe bărbaţi şi în acest domeniu. Noi însă am prefera ca femeile să rămână la tradiţionalele arme de luptă ale sexului, care de cele mai multe ori sânt mai eficace decât forţa fizică!..

*

Paraşutistul cu ciocolată — Paraşutistul american John Charleston din Detroit a pus un rămăşag interesant. Anume, că în timp ce va coborî cu umbrela dela 4000 m tri înălţime, va mânca 12 pachete, cu ciocolată. Imediat s'au găsit amatori pentru această prinsoare.

Paraşutistul s'a aruncat dela înălţimea stabilită şi într'adevăr, până ce a ajuns jos a consumat duzina de pachete cu ciocolată. Astfel a câştigat pariul în sumă de 1000 dolari, adecă 160 mii lei.

Original,... ca în America!

Discuţii şi păreri

DANSURILE DE ASTAZI

Sunt semne de destrăbălare?

Cum nu! pare că zice Sfinţia Sa Arhimandritul Scriban în „Opinia“ de la 13 Septemvrie a. c. Poate! dar să ne îngăduie în privinţa jocurilor naţionale şi cuviincioase, să fim de altă părere. Şi mai cu seamă cu privire la sângele care curge cu asemenea prilejuri. Sfârşitu-s-au hore fără bătaie? Sfârşitu-s au deasemeni bătaie fără pari şi cuţite? De unde se poate vedea că „pofta cărnii“ se deslănţuie cu aceiaşi tărie pretutindeni unde sunt băieţi şi fete la olaltă. Şi nu e oare firesc aşa?

Dar se pare că Sfinţia Sa ignorează cu desăvârşire rostul ascuns al acestor întâlniri ţopăitoare. Să-mi permită deci să i-l descopăr, luând drept călăuză un om la fel de ascuţit la limbă şi la minte. Iată ce ne povesteşte acesta:

Acum 30 de ani, fiind la Paris, am primit vizita unui Arab, o veche cunoştinţă a mea din vremea când am fost trimes într'o misiune de guvern. El mi-a arătat că scopul venirii sale în Franţa ar fi de a cunoaşte moravurile unei naţiuni care a vădit, cu o strălucire fără seamăn, puterea şi dreptatea sa în Orient. M'a rugat prin urmare să-l duc în lume, şi anume în lumea cea mai bună. Ii făcui pe plac, şi Arabul—Djeber-Ben-Hamza îi era numele—a fost primit cu simpatie şi respect pretutindeni pentru felul lui straniu dar foarte interesant de a se purta. Cum însă nu ştia de loc franţuzeşte, nu-l putui duce în saloane, deşi arta de a vorbi era cultivată acolo cu o virtuozitate fără pereche. Şi-i arătai prin urmare mai mult baluri şi concerte. După două săptămâni de petreceri Arabul mă părăsi.

L-am uitat, când după 5, 6 ani am primit o carte imprimată în caractere arabe, pe care am frunzărit-o distrat; erau amintiri de călătorie. Dar un capitol, intitulat „baluri şi dansuri“ stârni curiozitatea mea. Il voi tălmăci cât mai credincios originalului.

„E un obiceiu la Occidentali şi mai cu seamă la Franci, de a da celiace ei numesc *baluri*. Iată în ce consistă acest obiceiu: după ce fac femeile şi fetele lor cât mai atrăgătoare, descoperindu-le braţele şi umerii, parfumind perii lor, hainele lor şi presărând cu un praf fin carnea lor, încărcându-le cu flori şi pietre scumpe şi învăţându-le să surâdă în silă, ei se duc în săli mari, încălzite, luminate cu lumânări al căror număr e te deopotrivă cu cel al stelelor şi înzestrate cu covoare scumpe, scaune adânci şi perne moi. Aci, ei beau musturi fermentate, schimbă glume vesele şi se dedau cu aceste femei la nişte dansuri repezi, la care am asistat de mai multe ori. Apoi la un semn anume, ei îndestulează poftele cărnii, fie stingând luminile, fie dispunând covoarele într'un anume chip. Şi astfel fiecare se bucură de aceia pe care o preferă sau care îi este destinată. Zic că e aşa, nu pentrucă am văzut cu ochii mei, căci conducătorul meu mă îndepărta totdeauna înaintea orgiei, ci pentrucă ar fi absurd şi contrar oricărei posibilităţi ca lucrurile pregătite cum am spus mai sus, să se isprăvească altmintreli“.

Am comunicat aceste reflexiuni ale lui Djeber-Ben-Hamza soţiei unuia din confraţii mei de la Institut. Cum ea nu s'a arătat prea mişcată de aceste vorbe, am insistat să-mi răspundă, şi crezui că o voi încurca, întrebând-o: „In sfârşit, Doamnă, de ce vă parfumaţi umerii go, cum spune prietenul meu arab; de ce vă încărcaţi cu aur şi pietre şi de ce dansaţi?“. Ea mă privi cu milă: „De ce? Fiindcă am două fete de măritat“.

E. Repciuc
Stud. medicină

Invăţământul comparat

OBIECTELE CARE SE PREDAU IN ŞCOLILE DIN STATELE-UNITE

de ALEX. LAWRENCE
profesor

Aci urmează informaţii asupra obiectelor ce elevii de licee pot învăţa. *Invăţătura Religioasă.* In şcolile publice americane religia nu se învaţă din cauză ca Statele-Unite e o ţară cu foarte multe confesiuni şi un profesor n'ar putea preda biblia fără să o coloreze cu doctrinele propriei sale religii. Liceele au însă aule unde se citeşte Biblia fără comentarii şi se ţin discursuri asupra unor subiecte morale. De altfel americanii găsesc că învăţătura religioasă nu e numai o chestie de a procura cunoştinţe, ci trebue predată în aşa fel ca să aibă şi o influenţă constructivă asupra elevilor şi asta nu se poate face în şcoli, cu profesori plătiţi. Invăţătura religioasă în America e predată în „sindayschools“, şcoli duminicale, într'o clădire alăturată de biserică, sau în subsolul bisericei.

Profesorii în aceste clase sunt mireni de diferite profesii, aleşi de elevi şi bine înţeles neplătiţi. Sunt clase pentru toate vârstele căci americanii continuă aceste clase toată viaţa lor. Şcolile particulare au clase biblice; şi ar fi foarte curios pentru elevii români să audă că aceste clase sunt foarte populate şi elevii le consideră deosebit de interesante. Se întrebuinţează biblia şi texte religioase precum şi studii asupra vieţii lui Christos, călătoriile lui Pavel etc.

In aceste clase nu se prea discută chestiuni de teologie dogmatică şi nici de apologetică; se dă importanţă mai mult problemelor vieţii în raport cu învăţăturile scripturei.

Straniu de spus că, cu toate că în liceele româneşti se predă multă religie, lumea ştie foarte puţin despre Biblie. O doamnă mi-a spus:—„Noi nu credem în Biblie, ci numai în evanghelie“. Dar care din 4? Şi ce e 4 nu sunt decât un fragment din noul testament; iar noul testament o parte din biblie. Această doamnă dădea ca exemplu ignoranţa unui om care într'o zi a fost prins de un prieten că căuta pe o hartă în faţa lui,.. oraşul Nirvana.

Cred însă că-i mult mai grav ca o persoană creştină să nu cunoască ce e Biblia. Cu toate acestea, pedantismul intelectual te condamnă mai mult dacă nu ştii ce e Nirvana.

*

In Statele-Unite nu există clase de gimnastică. Elevii voluntar fac parte din echipele sportive ale şcolii. Au însă imense săli de gimnastică, bazinuri de natatie şi terenuri pentru joc.

Activitatea atletică începe, zilnic, când şcoala s'a terminat. Directorul de atletică într'un liceu mic poate fi un profesor care predă orce alte materii. Dar mai toate şcolile au un director de atletică ce se ocupă numai cu această parte; şi cum există mare rivalitate între diferite şcoli, se caută să se angajeze un director de gimnastică, foarte dibaci. Am auzit de unul într'o universitate care câştiga anual 21.000 dolari adică 3.507.000 lei. Fie care sezon are sportul său. Toamna, football, (jucat altfel decât în Europa); iarna, „basket ball“ în sala de gimnastică; iar primăvara baseball.

*

In America nu există liceu public special pentru comerţ; însă toate liceele au cursuri de contabilitate, stenografie, dactilografie şi studii economice. Studiile comerciale mai avansate le obţii în universitate. Insă liceul unitar oferă strictul necesar pentru acel ce ar deveni funcţionar. Contabilitatea este văzută ca un studiu de care ori cine are nevoe, cu toate că legile Statelor-Unite nu-ţi cer să ţii registre. Aceste obiecte sunt facultative.

*

Desenul nu se găseşte decât în licee foarte mari, şi e facultativ. Caligrafia nu e obligatorie decât pentru cei ce se specializează în comerţ; şi în acel caz numai un an. E demn de observat că studenţii americani, cu toate că nu învaţă caligrafie în licee, îţi dau teme mult mai ligibile decât cei din România după ce au urmat atâtea clase de caligrafie. Motivul probabil e că în România se cere prea multă materie, iar elevii şi studenţii s'au deprins să fie neglijenţi în munca lor.

Muzica există în unele licee, dar nu e obligatorie.

(Continuarea în pagina II-a)

In pag. 4-a:

ULTIMA ORA
telegrafică şi telefonică

Publicaţiune

Conform ordonanţei noastre din Se publică spre cunoştinţa generală că la pretenţia şi pentru indestularea creditorului Isidore Margulies din Iaşi, s'a înfiinţat un sechestru pe veniturile generale ale imobilului din Iaşi, proprietatea debitorilor Sofia Niţoi şi V. Niţoi din Iaşi str. Palat No. 14, care încasează veniturile sus zisului imobil, până la concurenţa sumei de lei 5000 cu proc. comerciale de la scad. cambei 22 Mai 1929 până la achitare, plus 500 lei cheit. de judecată, în baza cărţei de judecată No. 2208 | 929 a judecătoriei ocol I. Urb. Iaşi, învestită cu formula executorie la No. 1109 | 929.

Iar ca sechestru adm-tor pentru încasarea veniturilor s'a numit pe d. Nathan Gârcineanu avocat din Iaşi.

Judecător, Indescifrabil
Grefier, Indescifrabil
No. 33286 din 12 Sept. 932

Numai tabletele Pyramidon
cu crucea Bayer
pe fiecare ambalaj
sunt veritabile

Cea mai bună desinfectare a hainelor este curăţirea lor radicală la

Martin Buchholzer

unica întreprindere în această branşă ce

Spală cu benzină fierbinte
Degresează complect
Desinfectează
Extrage praful radical

Preţuri reduse.

1

Liceul de Fete al Profesorilor Asociaţi

„M. Kogălniceanu"

Iaşi. — Strada Căpitan Păun No. 6 — Iaşi

Şcoală particulară cu drept de publicitate

CURS COMPLECT CU 7 CLASE

Inscrierile şi reinscrierile au inceput şi se fac în fiecare zi dela 9—12 şi 4—6.

Taxele reduse—Pentru clasele I-a şi V-a taxe excepţionale

Directoară, M. POPOVICI

Hemoroizi

Anusol-Goedecke

Timp de 25 ani încercat cu succes. Fără substanţe vătămătoare. De găsit la toate farmaciile şi drogueriile.

Goedecke & Co. Berlin, Charlottenburg 1 Kaiserin-Augusta Allee 33

Depozit: Heinrich Siebeneichen, Bucureşti, Str. Smârdan No. 41

Liceul de Băeţi —— Şcoala Comercială Superioară —— Cursul Seral Comercial

„M. Kogălniceanu" din Iaşi

Cursuri complecte cu 7 clase, 4 clase şi 3 clase. Se primesc elevii în toate clasele cu mari reduceri de taxe.

In clasa I-a de liceu se primesc elevi fără concurs şi cu taxe reduse ca la stat.

Orele de înscriere dela 9—1 şi dela 3—7 în fiecare zi.

Director, TITUS PATRICIU fost Director General în Ministerul Instrucţiunei Publice

AVIZ

Se aduce la cunoştinţă că în ziua de 19 Septembrie a.c, se va vinde la licitaţie publică, înaintea Trib. Iaşi secţia 3-a, imobilul Paulina L. Şmilovici din Iaşi str. I. C. Brătianu No. 73 fost 95.

Licitaţia începe de la suma de Lei 900,000.

Teatrul Naţional Iaşi
PUBLICAŢIUNE

Se aduce la cunoştinţă celor interesaţi că în ziua de 20 Sept. a. c, ora 11 dimineaţă se va ţine în localul Teatrului Naţional licitaţia publică pentru concesiunea prim-arului şi a bufetului pe stagiunea 1932-1933.

Toate persoanele care vor lua parte la licitaţie vor depune pe lângă oferta închisă şi o garanţie de 5 la sută din valoarea sumei oferite.

Informaţiuni la cancelaria teatrului în orele de birou.

Cele mai eftine caiete, hârtie velină, maculatoare le găsiţi la depozitul de zlare

S. PERETZ

str. Unirei 9

x LA CERNAUŢI se găseşte zilnic ziarul „Opinia" la chioşcul din piaţa Unirei (halta tramvaiului) precum şi la debitele principale din oraş.

DOCTOR

M. MATASARU

Specializat la Paris—fost asistent de spital la Paris

Boli interne:
INIMA, PLĂMÂNI

şi tratamentul tuberculozei pulmonare cu Pneumatorax artificial

Str. Mârzescu 16 (parter)

Cons. 9—10 a. m. şi 3—6 p. m.

PRIMĂRIA MUNICIPIULUI IAŞI
PUBLICAŢIUNE
No. 28876 din 13 Sept. 1932

Se aduce la cunoştinţa celor interesaţi că în ziua de 26 Septembrie a. c. ora 11 dimineaţa se va ţinea în localul acestei Primării situată în Iaşi str. Alexandri No. 14 licitaţie publică pentru vânzarea unui teren în suprafaţă de 272.50 m. p. situat în stradela Podoleanu colţ cu stradela Moara de Vânt, lângă proprietatea d-lui P. Vasiliu.

Licitaţia se va ţine în conformitate cu art. 88—110 din legea Contabilităţei Publice, regulamentul Oficiului Central de Licitaţii şi normele publicate în Monitorul Oficial No. 127 din 4 Iunie 1931 şi va începe dela 30 lei m. p.

Toate persoanele cari vor lua parte la licitaţie vor depune pe lângă ofertă şi o garanţie de 5 la sută din valoarea terenului, iar oferta se va face numai în conformitate cu caetul de sarcini care pot fi văzute în fiecare zi de lucru dela ora 8—12 la localul acestei Primării din str. Alexandri.

O rassă americană

Un experiment nenorocit

Cunoscuta scriitoare americană Margery Latimer, care acum câţiva ani s'a măritat cu scriitorul negru Jeam Tomer, a încetat din viaţă la New-York, după naşterea primului copil. Căsătoria acestei perechi, anunţată ca un „experiment", a provocat mare discuţie în America.

Ei vroiau să întemeieze o „nouă rassă", sperînd că va avea impulsuri spre artă, literatură şi muzică. Deaceia soţii Latimer—Tomer propuneau contopiri matrimoniale de albi, negri, galbeni, pentru a se forma această „rassă nouă", ce trebuia să fie cea americană.

Experimentul s'a terminat însă în mod tragic, prin moartea iniţiatoarei.

x *Frumuseţea* e una din cele mai puternice arme ale femeei. Crema de zi *Khasya* vă face şi vă menţine frumoase. Depozit: Farmacia Polak, str. Ştefan cel Mare.

EVADAREA
UNEI BANDE DE HOŢI

Bucecea 14. — Secţia de jandarmi din localitate, a fost înştiinţată telefonic, de următoarele:

Jandarmii din com. Fântânele au reuşit să captureze zilele trecute o bandă de ţigani argintari, în număr de 8, care au la activul lor numeroase furturi de cai.

Ţiganii au fost ţinuţi la postul de jandarmi Fântânele, pentru a fi cercetaţi.

Dar profitând de întunericul nopţii hoţii au reuşit să evadeze cu lanţurile pe mâini.

S'au trimis potere, în urmărirea ţiganilor dispăruţi. *Ghing.*

Lucrările Parlamentului
13 Septembrie

CAMERA.—D-l *I. M. Leon* (lupist) interpelează guvernul asupra brutalităţilor comise de poliţie asupra membrilor Federaţiei economice care manifestau paşnic pe străzile Bucureştiului. Se asociază la interpelare d-nii *M. Negură* (liberal) şi *I. Mirescu* (socialist).

D. ministru *Mihalache* spune că manifestanţii au provocat. In orce caz, a dispus să se facă o anchetă.

Se votează proectul pentru modificarea legei casei autonome a posturilor şi proectul pentru modificarea legei casei pensiilor.

Se continuă discuţia asupra legii drumurilor.

*

SENATUL.— *D. Al. Lapedatu* liberal, cere lămuriri asupra salarizării profesorilor. *D. I. Bădărău* (liberal) face o comunicare asupra situaţiei Spitalelor Sf. Spiridon.

Se discută proectul de modificare a concordatului preventiv.

D. *prof. Iancu Botez* (liberal) critică proectul; expune o serie de argumente prin care arată că Concordatul preventiv trebue menţinut cât mai larg, pentru a sprijini negustorimea.

In acelaş senz vorbeşte d. Elemer Giarfas (maghiar).

Elevii admişi
în Şc. normală „V. Lupu"

Iată ordinea de clasificaţie a candidaţilor reuşiţi la examenul de admitere pentru clasa I-a, în Şcoala normală de băeţi „Vasile Lupu"-Iaşi:

Gherasimciuc Valentin, (media 8.63), Gheorghiu Pavel (8.25), Costin Traian zis Cocoveică 8.25), Hotnog Titus (8.13), Ignat Ovidiu (7.88), Andoniev Anatolie (7.75), Paraschiv Aurel (7.75), Piaton Dumitru (7.63), Costăncianu Constantin (7.50), Costin I. zis Cocoveică (7.50), Fedosov Ioan (7.38), Movileanu Mihailoiu Iosif (7.25), Lozbă Dumitru (7.00), Cobzac Mircea (6.88), Dragan Mihai (6.88), Murafa Neculai (6.50), Gheorghiev Feodor (6.50), Alexandrescu Adrian (6.38), Troia Ernest (6.25), Dudău Ioan (6.00), Strâmbeanu Mihail (6.00).

Candidaţii admişi se vor prezenta la şcoală în ziua de 21 Septembrie a. c. întrucât la 22 Sept. încep cursurile şcolare pentru clasa I-a. La prezentare candidaţii vor depune rata I-a de solvă în sumă de lei 3500 precum şi rufăria şi lenjeria necesară în internat.

Pentru uniformele şcolare, cei interesaţi vor lua relaţiuni dela Cancelaria şcoalei.

Firma «Rata», denunţată
pentru fraude fiscale
face o contra-plângere la parchet şi cere restituirea registrelor

D. Neibert Schwartz din strada Ştefan cel Mare, s'a adresat eri autorităţilor judiciare cu o interesantă cerere.

D-sa arată că în baza unui denunţ că ar fi comis fraude fiscale, ii s'au sechestrat registrele comerciale ale firmei „Rata". Ancheta se face de Siguranţă unde se află şi registrele.

Din această cauză el nu poate să continue comerţul, căci orice operaţie pe credit pe care o face (aceasta fiind sistemul magazinului său) o trecea în registre. Ne având registrele, nu poate şti scadenţa plăţilor. De aceea a cerut intervenţia Parchetului, pentru a i se elibera registrele confiscate.

Un proprietar îşi caută debitorul
dispărut dela adresă — Reclamaţie la parchet

Un proprietar din Ungheni (Bălţi), d. Garabet Burdea, a depus Parchetului local o interesantă reclamaţie.

La stăruinţa unei persoane din Ungheni, a primit ca gaj — în schimbul sumei de 1000 lei — nişte bijuterii dela un anume Gh. Hagiu din Iaşi str. Sft. Lazăr.

Termenul era de 2 săptămâni. Expirând termenul şi cum avea nevoe de bani, a venit în Iaşi să caute pe debitorul său. A constatat însă că acesta nu se găseşte la adresa indicată. Cum a prins bănuieli asupra originei bijuteriilor, a cerut poliţiei o anchetă spre a se stabili dacă într'adevăr debitorul său există cu, numele indicat şi locueşte la adresa menţionată.

Poliţia în urma cercetărilor, a încheiat un proces-verbal în sensul de mai sus.

In baza acestui act, d. G. Burdea s'a adresat parchetului, pentru lămurirea cazului. Rep.

INFORMAŢIUNI

x Astă seară, între orele 10 şi 1 se vor vedea fazele interesante ale eclipsei de lună.

x Comerciantul ieşan, d. M. Samet din str. Brăteanu 40, a fost chemat în faliment de B-ca Emanoil Marcovici.

x *Vacanţa judiciară* ia sfârşit astăzi.

De mâine, Curtea de Apel nu va mai judeca dimineaţa, ci după ameaza, dela ora 1.

x *Şcoala de Meserii V. „Mălinescu"* din Iaşi str. Lascar Catargiu No. 23, aduce la cunoştinţă că s'au prelungit înscrierile pentru intrare în clasa I-a (întâia) până în ziua de 25 Septemb. a. c.

Inscrierile se fac la cancelaria şcoalei în fiecare zi de lucru.

Locuri vacante sunt: 37 locuri la atelierul de tâmplărie-sculptură, 20 locuri la atelierul de croitorie, 8 locuri la atelierul de cismărie.

Spectacolele zilei

Unde mergem astăzi?..
14 Septembrie

Teatrul Naţional.— Relache.

Teatrul Cinema Trianon. — *„O noapte de bal"* (Este femeia vinovată, dacă?...) cu Harry Liedke Ursula Grabley, Nora Gregor şi Georg Thoren; *„Pat şi Patachon recruţi"* cu Carol Söustrem şi Harald Madson; şi o comedie cu *Miky Maus.*

Cinema Sidoli.— *„Un tango fermecător"* cu Trude Berliner, Olga Tschekova şi Ad. v. Schiettov; *„Grock"* cu Liane Haid, Harry Hard şi celebrul clown Grock.

Cinema Gheiţer. — Relache.

Grădina Pomul Verde. — *„Geneivische liebe"*, operetă în 3 acte de Calmanovici. In rolurile principale: soţii Stramer, Dina König şi Iosef Kamen.

Strandul Iaşului, (strada Palat). Distracţii în aer liber: canotaj, tenis, dans, exerciţii gimnastice. Bufet bine asortat.

x *In atenţia Primăriei* — Cetăţenii din strada I. C. Brăteanu care locuesc în preajma Palatului muncii, se plâng din următorul fapt:

Se ştie că primăria a donat Ministerului muncii terenul unde s'a construit Casa muncii, hotărându-se totodată ca acolo să fie o trecătoare publică, deschisă oricând.

Ori, la ora 9 seara, porţile se închid, aşa că locuitorii din str. Brăteanu, sânt nevoiţi să facă mari înconjururi pentru a veni în centru.

D. primar este rugat să cerceteze şi să dispuie în consecinţă.

x Învăţătorii C. Ungureanu din Soci-Miroslăveşti (Bacău) şi M. Cristea din Valea Rea (Bacău) au introdus acţiuni în contencios pentru ca nu au fost transferaţi, deşi aveau dreptul.

x Tribunalul comercial a dat termene în verificările de creanţe ale lichidărilor judiciare: Maer Herşcovici, L. Hart şi R. Schechter.

Un funcţionar dispărut din Fălticeni
este descoperit la Bucureşti

Fălticeni 14.—Ieri a fost adus în localitate tânărul Octav Gheorghiu, fost funcţionar al prefecturii judeţului Baia. Acesta e acuzat de fals şi delapidare. El a dispărut acum câţiva ani şi de atunci nu se mai ştia de urma lui. Abea zilele trecute poliţia din Bucureşti reuşind să-l descopere ca secretar la un avocat din Capitală, l-a trimis la Fălticeni.

*

Un accident s'a întâmplat ieri la matchul de foot-ball dintre echipele „Jahn" şi ceia a reg. 16 Inf. din localitate.

In prima repriză au fost loviţi foarte puternic d. căp. Zăltăreanu şi fruntaşul echipei adverse. Ambii s'au ales cu leziuni serioase. *Coresp.*

Obiectele care se predau în şcolile din Statele-Unite
(Continuarea din pagina I-a)

Geografie. Această ştiinţă nu se găseşte decât în liceele principale; şi bine înţeles e facultativă. Toate liceele au geografie fizică, asemenea facultativă. Se consideră că elevii au obţinut destule cunoştinţi de geografie în „grammar school". Americanii nu sunt deloc pedanţi în chestiunea geografiei şi nu se consideră o crimă dacă nu ştii unde se găseşte Ungheni, depildă.

Un profesor român la o sesiune de bacalaureat a fost desgustat de ignoranţa unui elev, din cauză că nu a ştiut în care ţară se află Saint Nazaire pe care îl considera o localitate însemnată fiind că acolo se construesc vapoare.

L'am întrebat pe acel profesor dacă a auzit de Glascow. Mi-a spus că nu. I-am răspuns ca Glascow e mult mai important oraş de construcţii navale şi că acolo se construesc mai multe vapoare decât în toată Franţa.

*

Studii Filozofice. Aceste materii se găsesc mai rar în licee, întrucât sunt considerate prea grele pentru elevi, fie pentru a le înţelege, sau aşi da seama de importanţa lor.

*

Matematici. — Matematicele obişnuite pentru liceu sunt 2 ani de algebră şi un an de geometrie plană. Mai rar se poate găsi şi geometria solidă (in spaţiu), şi rar de tot trigonometria.

Logaritme, chiar în universităţile mijlocii rare ori sunt întâlnite. In treacăt trebue să vă spui că profesorii de matematică, chiar în universităţi, nu sunt în abundenţă şi nu-şi iau titlul de „matematicieni", iar munca lor e practică şi foarte rar teoretică. Intr'o universitate mijlocie n'ai să găseşti decât un singur profesor care face vr'o 14 ore pe săptămână. Când institutul are cursuri de astronomie, nu posedă decât un mic telescop aşezat pe tavanul clădirei.

Cât priveşte avansarea astronomiei, americanii au lăsat-o în mâna amatorilor care au imense telescoape (montate şi în stare de funcţionare) în clădiri speciale în care architecţii au neglijat să adauge şi apartamente de locuit. Universităţile însă nu par să fie de loc îngrijorate de progresul astronomiei.

Un student român care a studiat în Anglia într'o şcoală politecnică, mi-a spus că în Anglia nu se învaţă matematică nici a zecea parte cât se cere în România într'o facultate de ştiinţă care nu prepară decât profesori de licee.

In acea politecnică se învaţă totuşi şi arhitectură şi inginerie navală care cere mai multă matematică decât alte studii politecnice. Cu toate acestea Englejii construesc cele mai bune vapoare şi Anglia a avut mai mulţi mari matematicieni decât Albania unde se face multă matematică. De fapt Albania nu a produs nici un matematician; şi dacă nu a produs unul nu e nici o crimă; dar e o crimă că risipeşte inutil banii contribuabilor în timpuri de criză.

*

Lucrul Manual.— Nu există în America şcoli de meserii sau şcoli profesionale. Meseriile se învaţă în fabrici şi în ateliere, aşa că nici publicul nu e taxat pentru astfel de instituţii şi nici ucenicii nu sunt obligaţi să muncească ani de zile fără plată.

In liceele moderne se găsesc clase de lucru manual pentru băeţi. Pentru fete au „ştiinţe domestice": cusut, bucătărie, menaj etc. Dar aceste clase nu sunt menite să te prepare pentru o profesie: servesc numai ca dexterităţi.

In Universităţi asemenea se găsesc cursuri de „ştiinţe domestice" mai avansate. Opiniunea publică, însă, e defavorabilă acestor materii, căci e de părere că fata trebue să înveţe gospodărie de la mama ei; iar lucrul manual nu are rost în liceul public. Şcoala publică americană are o singură menie: să te înveţe carte.

Şcoală normală-liceu nu există; iar această muncă e făcută în universitate.

Seminare teologice-licee, deasemenea nu există. In America nu poţi să intri într'un seminar teologic decât după ce ai isprăvit universitatea.

Drama pasională din str. Păcurari

Cum a fost împuşcat Locot. Pantazi de către soţul amantei sale -- Relaţiuni exacte -- Instrucţia -- Starea gravă a victimei

Drama pasională care s'a petrecut astă noapte în localitate, preocupă toate cercurile ieşene întrucât eroii sânt foarte bine cunoscuţi în lumea mondenă a laşului.

Iată felul exact cum s'au petrecut faptele :

Locotenentul Jean Dumitrescu dela flotila locală de aviaţie îşi bănuia soţia. Faptul l-a împărtăşit mai multor camarazi cărora le-a spus că dacă bănuelile sale s'ar întemeea, o va împuşca.

Ieri după amiază locotenentul Dumitrescu a aflat că se găseşte în localitate lct. Eugen Pantazi, mutat recent la aviaţia din Constanţa.

Acesta, era o cunoştinţă de a soţiei sale, iar lt. Dumitrescu avea bănueli puternice.

Spre a se convinge de realitate, lct. Dimitrescu a simulat o plecare.

Intâlnirea

Iată cum povesteşte d-na Dimitrescu că s'au întâmplat faptele :

Aseară, pe la ora 10, familia locotenentului l-a condus la gară, deorece a spus că trebuie să plece la Craiova, unde mama lui se află pe patul de moarte.

In gară, lct. Dimitrescu şi-a luat rămas bun dela toţi, şi s'a suit in tren. Familia l'a urmărit cu fluturări de batiste, până când trenul a dispărut din privirile lor.

Chiar la gară d-na Dimitrescu s'a despărţit de familie şi a plecat în oraş unde trebuia să întâlnească pe lct. Pantazi. S'au plimbat un timp şi apoi s'au dus la locuinţa lct. Pantazi din str. Păcurari 18.

Inapoerea soţului

In acest timp, lct. Dimitrescu a coborât în staţia Nicolina. Cu un automobil care-l aştepta acolo, s'a dus la un hotel din centrul oraşului unde avea un costum civil.

Şi-a schimbat hainele şi cu acelaş automobil s'a dus la locuinţa locotenentului Pantazi.

Impuşcarea amantului

D-na Dimitrescu şi însoţitorul ei ajunseseră acasă la acesta. Abea se făcuseră comozi când, deodată a dat buzna în odaie, lct. Dimitrescu care a şi descărcat revolverul asupra lui Pantazi, fără a spune vreo vorbă.

Lovit grav la capătul de sus a coloanei vertebrale, lct. Pantazi s'a prăbuşit la pământ în nesimţire.

Goana după soţia infidelă

După un scurt schimb de cuvinte între soţ şi soţie, d-na Dumitrescu a ieşit din odaie şi a luat-o la fugă spre Râpa Galbenă. Soţul a urmărit-o, trăgînd după dinsa focuri de revolver. Femeea fugea îngrozită, strigînd după ajutor.

Un gardist s'a luat după lct. Dimitrescu şi a încercat să-l dezarmeze.

Dar acesta continua să tragă.

Nici un glonte nu şi-a nimerit ţinta.

Abea la Râpa Galbenă soţul şi soţia au fost opriţi de poliţie şi transportaţi la circumscripţia I-a unde d. Gane şeful comisariatului, a făcut primele cercetări.

Cercetările

D. chestor Pavlescu, instruit de cele întâmplate, a comunicat faptul comenduirei. D. colonel Dobrovici a înştiinţat imediat pe d. comisar regal cpt. Băluşescu, care instrueşte cazul.

Locotenentul Dimitrescu, a fost arestat şi transportat la închisoarea militară.

Starea victimei

Victima a fost transportată la spitalul militar unde i s'au dat îngrijiri. Starea sa este foarte gravă. Glontele a pătruns, prin gât în şira spinării şi a provocat paralizarea jumătăţii inferioare a corpului

In cursul zilei de astăzi, d. colonel dr. Pârvulescu va face o intervenţie chirurgicală, de rezultatul căreia depinde viaţa victimei.

La parchetul militar

Azi dimineaţă lct. Dimitrescu a fost interogat de d-nii colonel Isac, prim comisar regal şi cpt. Băluşescu. Inainte de a face vreo declaraţie, ei s'a interesat de starea victimei. După aceia, a povestit împrejurările dramei aşa cum le-am relatat mai sus.

Lt. Dumitrescu e într'o stare foarte deprimată. Din când în când e apucat de o criză de nervi şi isbucneşte în lacrimi.

M. Săveneanu

---

x ŞTIRI C.F.R.-ISTE.—In urma unui aranjament intervenit între Onor. Direcţiunea Generală a Casei Autonome C. F. R. şi Librăria SOCEC, toţi funcţionarii din Regionala IV-a Iaşi vor putea cumpăra cărţi şi rechizite la SOCEC plătibile în 6 Rate Lunare.

INFORMAŢIUNI

x Referitor la articolul ciudat din oriciosul guvernamental „Patria" în chestia botezului dela Mödling, preşedinţia Consiliului de miniştri a dat în comunicat în care spune că : guvernul şi conducerea partidului n'au avut nici o cunoştinţă prealabilă despre acel articol.

prezenţa ministrului nostru la Viena d. Caius Brediceanu, la botezul micului arhiduce Ştefan, a fost un act de curtoazie, întrucât se afla de faţă şi M. S. Regina Mar a.

Atâta tot. Ba comunicatul închee scurt că „orce alt comentar este inutil".

Şi totuşi, în articolul din „Patria" se vorbea de nu ştim ce,.. comploturi chestiuni de familii domnitoare, răsturnări, aranjamente etc. etc.

Asememenea insinuări senzaţionale au căpătat curs într'un ziar autorizat al guvernului. Iar guvernul tace şi nu lămureşte nimic. Crede d. Vaida că e suficientă tăcerea d-sale ?

x *Un ziar din Bucureşti afirmă că d. G. G. Mironescu ministrul de finanţe, şi-ar fi prezintat Regelui demisia. Dar Suveranul i-a respins-o rugându-l să accepte o modificare a legii de Conversiune în acord cu ceilalţi membri ai guvernului.*

x La Gimnaziul „Alexandru cel Buc" din Iaşi, sunt locuri vacante în clasele III-a şi IV-a.

x Pentru cele 25 locuri de învăţători vacante la şcolile primare din judeţul Iaşi s'au prezentat 82 cereri.

x Poliţia a închis azi dimineaţă restaurantul „Pavilion", care n'avea autorizaţia necesară.

x Revizoratul şcolar al oraşului Iaşi a decis înfiinţarea unei noui şcoli primare în cartierul Salhana (Abato).

x Eri seară a încetat din viaţă Elena Cişman în vrâstă de 70 ani, la locuinţa sa din strada Berăria Veche No. 4

x Mâine se trag la sorţi juraţii care vor compune Curtea cu Juri, seziunea de toamnă.

Această seziune începe la 1 Octombrie.

PRODUSELE VICHY-ETAT

SAREA VICHY-ETAT Sare naturală extrasă din Apele pentru a face o apă alcalină

PASTILE VICHY-ETAT 2 sau 3 după masă uşurează Digestia

COMPRIMATE VICHY-ETAT Spre a se prepara singur o apă digestivă gazoasă.

A se feri de contrafaceri şi substituţiuni 3

GRĂDINA POMUL VERDE

Astăzi Mercuri 14 Septembrie 1932 Prima reprezentaţie a *trupei de operete*

Stramer

în frunte cu iubiţii artişti Dina König, Iosef Kamen şi Feldbaum

Se va juca **GENEIVISCHE LIEBE** *Premiera*

operetă în 3 acte Preţuri populare

Informaţiuni

x **Plicuri,** hârtie şi orice fel de rechizite de birou, cu preţurile cele mai eftine, le găseşti la magazinul „Cuibul Păsărilor" strada I.C. Brătianu No. 164.

x **Manualele şcolare** ale d-lui Marin N. Biciu escu, premiate de Academie, ediţii noi, le găsiţi la sediul editurei **„Cartea Românească"** Iaşi, vis-a-vis de Cercul Didactic.

x **D-nul Profesor Doctor I. Tănăsescu,** *reîntors în localitate a reînceput consultaţiile în cabinetul d-sale din str. Coroi 4 bis.*

x **Dr. H. Apter** *întorcându-se în localitate, a reînceput consultaţiile.*

x **Dr. Gh. Angelescu** îşi reia consultaţiile de nas, gât, urechi, între 3—5 p. m. în str. Cuza-Vodă 42 bis (nou 46).

x Direcţiunea şcoalei statizate de băeţi „Cultura" aduce la cunoştinţa că înscrierile şi reînscrierile se fac zilnic între orele 9-12 a. m. şi 3-6 p.m, în cancelaria şcoale. din str. Mârzescu 26.

x Editura **„Cultura Românească** din Bucureşti recomandă membrilor corpului didactic primar *Cartea de citire de cl. II-a* şi *Geografia României de cl. 3 a* a distinşilor autori de cărţi didactice : d-nii *Victor Munteanu* fost inspector şi subdirector în ministerul instr. *C. Andriescu* fost revizor şcolar şi *C. Zaharia* fost inspector şcolar.

DE VÂNZARE Rafturi şi tejghele elegante cu geamuri de cristal ale fostei prăvălii *Lazăr Iosef.* A se adresa d-lui *Isidore Margulies Iaşi,* str. Ştefan cel Mare 27.

DE VÂNZARE casele din str. Asachi No. 8, cu avantaje de plată. DE INCHIRIAT un mic apartament la acelaşi adresă.

DE INCHIRIAT un apartament compus din 4 **odăi mari, bucătărie, cameră de baie, atenanse,** în str. **Ştefan cel Mare 40, la etaj.** A se adresa d-nei Stern.

DE INCHIRIAT (în total sau în parte) imobilul din str. Muzeelor 24, compus din trei apartamente de câte 3 şi 4 camere, cu bucătării, antreuri, atenanse, lumină electrică, apă, canal etc. In centrul oraşului. A se adresa la proprietară în str. Bărboi 6.

De închiriat

In Palatul nou A Braunştein din str. Cuza Vodă 83. Una prăvălie fost ocupată de Lazăr Iosef. Una prăvălie ocupată de firma Odeon. Un apartament de 4 odăi, odaie de baie şi bucătărie fost ocupate de d. profesor Martiniuc etaj II. Un apartament de 3 odăi, odaie de baie şi bucătărie etaj 2-lea.

In str. Săulescu No. 1. Un apartament de 2 odăi şi bucătărie (actuala băcănie). Un apartament de 2 odăi şi bucătărie (actuala cafenea).

In casele d-lui Isidore Margulies str. Ştefan cel Mare 27 Una prăvălie de 3 odăi mari fost Weinstein. 4 odăi şi bucătărie. 1 odaie mobilată sau nemobilată sus. 1 odaie mobilată sau nemobilată jos. A se adresa la d. Isidore Margulies str. Ştefan cel Mare 27.

Vechea fabrică de mezeluri

„LEIBOVICI"

str. V. Lupu 98

aduce la cunoştinţă onoratei sale clientele că a deschis pe lângă sucursalele din Piaţa Halei, un magazin de desfacere en-detail, cu preţuri de en-gros

în PIAŢA SF. SPIRIDON

(dreapta, compart. 2, fost Pavili)

Se găsesc zilnic mezelurile cele mai fine şi proaspete.

Incercaţi şi vă veţi convinge.

DURERI CHINUITOARE

ALINA TESTA VINDECĂ ORI CE DURERI DATORITE GRIPEI NEVRALGIILOR RĂCELEI

Romania
Corpul Portărelior Trib. Iaşi
Publicaţiune No. 477
Anul 1932 luna Sept. 12

Se publică spre cunoştinţa generală că conform adresei jud. ocol 1 Urb. Iaşi No. 32422 | 1932 se va vinde prin licitaţie publică în ziua de 23 Septembrie 1932 ora 10 a. m. averea mobilă sequestrată cu Proc. Verb. No. 5291 | 931 dela D. Aronovici la pretenţia Mendel Marcovici averea compusă din : una şifonieră cu oglindă culoare mahon, un bufet maro partea de sus cu uşi cu sticlă partea de jos cu 2 uşi şi două saltare, una casetă de fer pentru bani şu uşi şi postamentul ei Werthe m, 1 masă demontabilă, 4 scaune lemn curbat, 2 lămpi electrice suspendate, 1 ceas, una oglindă de perete cu mesuţa ei.

Vânzarea se va face în Piaţa Halei din Iaşi, pe bani gata şi în asistenţa comisarului respectiv.

Şef Portărel, Bazali

Secretar, C. Dascalu

PUBLICAŢIUNE
No. 7419 din 19 August 1932

Se publică spre cunoştinţa generală că în conformitate cu adresa d-lui jud. ocol I Urban Iaşi No. 19436 | 932 se va vinde prin licitaţie publică în ziua de 21 Septembrie a. c. orele 11 averea mobilă sechestrată de la debitorii Dumitru şi Ana Andron che din Iaşi str. şos. Sărărie No. 256 vechi şi 26 nou pentru îndestularea creditoare. societatea Bourne & Comp. Iaşi.

Vânz rea are loc în Piaţa Sf. Spiridon Iaşi, iar averea ce se vinde este : 1. una maşi ă „Singer" format biurou cu trei saltare seria No. 5325455 în stare de funcţie, 2. un covor de peraete de lână l ng 4 metri, lat 1 jum. m. dif rit culori.

Concurenţii se v r preze a la l cul şi data sus arătată pentru a concura la licit ţie depunând şi ga anţia legală. Vânzar a se face numai cu bani gata.

Comisar Aj., Raboveanu

Epitropia Generală a Casei Spitalelor şi Ospiciilor Sf. Spiridon din Iaşi

PUBLICAŢIE

Se aduce la cunoştinţa celor interesaţi că în ziua de 4 Octombrie 1932 ora 11 dim. se va ţine în localul Epitropiei Casei St. Spiridon din Iaşi, strada I. C. Brăteanu 144, licitaţie publică pentru lucrările de reînvălire cu tablă a acoperişului creşcătoriei de copii, de la spitalul Central şi pentru construirea unor sobe de teracotă şi de zid, în valoare totală de 105.800 lei.

Garanţia provizorie va fi de 7.000 lei, iar definitivă de 10 la sută la suma ce va rezulta la licitaţie, în numerar, ori efecte garantate de Stat pe valoare de numerar. Licitaţia se va ţine în conformitate cu art. 88—110 din Legea Contabilităţei Publice, Condiţiunile Generale pentru întreprinderi de lucrări publice dispoziţiunile regulamentului Oficiului Central de Licitaţii şi caetul de sarcini. Devizul lucrărilor şi caetul de sarcini, se pot vedea în orice zi ora 9—13, la Serviciul Tehnic al Casei.

---

x LA VASLUI ziarul „Opinia" se găseşte de vânzare în următoarele locuri : Regia Mihai Ene, libraria Onceanu şi Moscovici, regia Popescu, depozitul de ziare Goldenberg, iar la librăria Groswald până la ora 12 noaptea.

JUSTIŢIA BISERICEASCĂ NU MAI POATE FUNCŢIONA

Cazul Consistorului din Iaşi.— O situaţie dăunătoare

Justiţia bisericească, cel puţin în Iaşi, a stopat.

Se ştie că, la anumite termene, are a se întruni Consistorul eparhial, care judecă diferite procese privind pe preoţi. Această instituţie dezbate şi apelurile preoţilor, împotriva unor sancţiuni luate contra lor, de autoritatea bisericească administrativă.

*

Consistoriul mitropolitan avea să se întrunească acum câteva zile. Veniseră preoţi din toate părţile Moldovei, care cad în jurisdicţia Eparhiei Iaşilor, pentru a se apăra de învinuiri ce li se aduceau, sau a apela împotriva unor sancţiuni luate contra lor.

Dar aşteptarea lor fu zădarnică. Procesele nu s'au putut judecat La chemarea n'a răspuns decât preşedintele Consistorului părintele Petrovanu, distinsul preot şi profesor.

Toţi ceilalţi membri judecători ai Consistoriului au lipsit.

De ce ?

Foarte explicabil. Din spirit de economie, s'au suprimat diurnele preoţilor-judecători ; şi bine înţeles nici unul nu dispune de mijloace pentru a se deplasa la Iaşi, a sta la hotel şi a cheltui din pungă pentru întreţinerea sa.

Este o problemă serioasă, ce se discută cu pasiune de cercurile preoţeşti.

Dacă judecătorii n'au venit— şi scuza lor e legitimă,— în schimb înpricinaţii au venit, pentru a se apăra.

Şi pentru aceasta au cheltuit ultimul ban. Iar justiţia pentru clerici nu se mai poate distribui în mod normal.

Factorii în drept au cuvîntul.

DAN

INSCRIERILE ŞI EXAMENELE LA FACULTAŢILE DE MEDICINA ŞI FARMACIE

Inscrierile în anul I de studii la fac. de medicină se fac de la 1—15 Octombrie, în fiecare zi de lucru, între orele 4—6 d. a.

Pentru a fi inscris, petiţionarul îş. va procura de la Facultate un formular tipărit, pe care-l va completa cu datele arătate şi-l va depune la secretariatul facultăţii, împreună cu următoarele acte :

1) Diploma de bacalaureat ;

2) Extractul de naştere ;

3) Consimţământul părinţilor (în cazul când candidatul nu este major), legalizat de justiţie.

4) Certificatul de revaccinare, având data anului când se cere înscrierea în facultate ;

Candidaţii care posedă diplome sau certificate străine pentru studiile liceale, se pot inscrie numai dacă acele acte au fost echivalate mai întâi de ministerul instrucţiunei.

In conformitate cu art. 2 din regulament şi cu hotărârea Consiliului se vor inscrie 150 candidaţi. Admiterea se va face în ordinea clasificaţiei la examenul de bacalaureat, precum şi a mediei obţinute în cursul superior de liceu la partea ştiinţifică (Fizico-chimice, naturale şi Igienă).

Pentru Invăţământul Farmaceutic se vor primi în anul I (îndrumare), 100 candidaţi.

Actele pentru inscriere sunt aceliaşi ca la medicină, plus un certificat de angajament la stagiul de practică într'o farmacie. Acest certificat trebue depus la înscriere, pentru ca studentul, la terminarea anului de îndrumare, să-şi aibă farmacia unde să facă practica.

Reînscrierile la medicină şi farmacie se vor face dela 1—20 Octombrie, între orele 4—6 p. m. în baza formularului complectat, însoţit de taxele regulamentare. După expirarea acestui termen, ori care ar fi motivul, nu se va mai face nici o înscriere.

Inscrierile la examenele pentru finele anilor I, II III, IV, V, VI medic. şi I, II şi III farmacie, se vor face numai în zilele dela 26—30 Sept. incl. orele 3—6 p. m., pe baza cererei timbrate şi a taxei respective.

Examenele vor avea loc între 5—15 Oct.

---

x **Noul depou din gară.**— Am relatat că gara locală a fost înzestrată cu frumoasa clădire a noului depou, construit de către d-nii ingineri Muşat şi Grimberg.

Construcţiunea e o strălucită pildă de arhitectură modernă.

Intr'un timp lucrările au staginat ; dar în urma intervenţiilor d-lui Emil Niţescu, directorul regionalei c. f. r. Iaşi, s'a aprobat un nou fond, astfel că lucrurile au reînceput. Se crede că în cursul acestei ierni noul depou va intra în funcţiune.

Intâmplarea curioasă a unui agent fiscal ieşan

El afirmă că l-au jefuit banditii

P. Iloaiei 14. — Agentul fiscal Gh. Rotaru însărcinat cu încasările în comuna Erbiceni, s'a prezintat azi dimineaţă percepţiei locale, plângându-se că a fost atacat astănoapte de banditi cu focuri de revolver, care după ce -au rănit l-au jefuit de o sumă de peste 50.000 lei ce o avea asupra sa.

D. plut. major Prisăcaru, însoţit de d. perceptor Varga au început imediat cercetări. S'ar părea însă că rana — dealtfel superficială — dela mâna agentului Rotaru, e provocată de o împuşcătură cu ţava revolverului aplicată chiar pe locul ranei.

Gh. Rotaru trebuia să verse astăzi casieriei suma de 52.000 lei din încasări.

Cercetările se fac cu multă atenţie, pentru a se elucida acest caz curios. Cor.

---

x O alegere chibzuită a cremei pe care o întrebuinţaţi constituie o datorie faţă de higiena feţei. Din compoziţia **Cremei de lăcrămioare** s'a îndepărtat orice substanţă vătămătoare adăugând în schimb toate elementele nutritive atât de necesare hranei pielei. Depozit : Farmacia Dr. Beceanu, Piaţa Halei Iaşi

Un om împuşcat

...de un porc !

P.—Iloaei 14.— In spitalul din localitate a fost internat locuitorul Traian Brumă din satul Fântânele, fiind grav rănit la gamba piciorului stâng, de un glonte de revolver. Rănirea s'a produs în urma faptului că, săteanul pregătindu-se să plece la târg, şi-a pus în traistră şi un revolver încărcat. Intre timp însă un porc s'a apropiat de traistră şi începând să scormonească, a izbit arma care a luat foc, rănind pe sătean.

Adus la spitalul local, glontele i-a fost extras de către d. dr. St. Ionescu, medicul spitalului. Săteanul e în afară de orice pericol.

Numire.—D na Elena Rujescu, dela oficiul P. T. T. Mălini, jud. Baia, a fost transferată ca Dirigintă la oficiul P. T. T. local, unde şi-a luat postul în primire.

Astoli.

---

x **„Chino-vinul Dr. Rătianu"** China, Kola, Coca, Genţiană şi Glicerofosfat de Calciu întăreşte organismul dându-i vigoare. Se recomandă convalescenţilor şi anemicilor.

Depozit : Farmacia Dr. Rătianu str. Cuza Vodă 48.

Restaurarea bojdeucei lui Creangă

O iniţiativă frumoasă

Vechea bojdeuca din Ţicău a lui Creangă va ieşi în curând din umbră pentru a i se da însemnătatea cuvenită ca amintitoare a marelui povestitor moldovan.

Din iniţiativa d-lui Emil Ceicovski, consilier comunal şi admirator al nemuritorului scriitor, s'a alcătuit un comitet compus din intelectuali, profesori, ziarişti, avocaţi, etc. care va restaura bojdeuca în forma lăsată de Creangă şi va înfiinţa în acest lăcaş o casă de cetire, pentru uzul tuturor.

Actualmente bojdeuce este ocupată pe trei sferturi de păzitorul ei având impresia unei gospodării particulare rurale. Nu se găsesc acolo nici măcar operele scriitoru ui.

Comitetul va clădi pe locul viran de alături o altă casă pentru paznic, lăsând bojdeucei caracterul ei de monument istoric, cu o bibliotecă în care să strălucească în prjmul rând operile lui Creangă.

INFORMAŢIUNI

x *Societatea telefoanelor a luat măsura de a instala telefoane publice în câteva locaturi din diferite străzi ale laşului.*

Această iniţiativă ar fi complectă dacă s'ar instala şi un telefon public în gară, unde dealtfel este şi poşta centrală.

x *Din Pârliţi (Bălţi)* se anunţase că d. dr. J. Vaisman a fost adus noaptea cu forţa de către jandarm , la o lehuză.

D. dr Vaisman ne informează că fiind într'adevăr solicitat noaptea, dar aflându-se suferind, a recomandat să se recurgă la servicile altui medic. Puţin mai târziu însă s'a decis să se ducă d-sa la pacient, fără a fi adus... cu forţa de cineva. Luăm act.

x Alegerea Camerei de agricultură pentru jud. Fălciu va avea loc la 6 Noembrie ; iar pentru jud. Baia la 8 Noembre.

x Câţiva membri din societatea „Iubirea de oameni" întreabă pe această cale actualul comitet ce s'a făcut cu gestiunea trecutului comitet şi cu banii predaţi.

x Doctorul BRENER *specialist mamoş,* boli de femei, consultaţii de la 2 până la 4 p. m.

ULTIMA ORĂ

Guvernul german recurge la forţă

Măsuri dictatoriale.—Decretarea probabilă a stării de asediu. Germania la o răspântie

Berlin 14.—Situaţia politică este foarte încordată în urma dizolvării Reichstagului. E aproape sigur că se va decreta starea de asediu. Până aseară nu s'a recurs la această măsură, dar s'a extins mult paza în tot oraşul.

Guvernul va împiedica cu forţa armată ţinerea unei noui şedinţi a Reichstagului.

Deaceia în jurul palatului parlamentului au fost postate trupe suficiente. La poarta Brandenburg se află detaşamente de cavalerie şi automobile blindate.

Se afirmă că mareşalul Hindenburg ar fi consimţit să semneze decretul pentru introducerea stării de asediu. Acest decret va fi întrebuinţat imediat ce guvernul va socoti că este nevoie.

Deocamdată s'au luat măsuri speciale contra hitleriştilor, care pregătesc agitaţii în diferite oraşe. Guvernul va interzice naţional-socialiştilor să poarte uniforme şi va dizolva batalioanele lor de asalt. Adecă se vor aplica aceleaşi măsuri de sub guvernul Brüning.

Pentru a putea face faţă situaţiei, toată poliţia prusiană care numără 80.000 oameni a fost concentrată în mâna guvernului. Totodată ministrul Von Schleicher a consemnat cei 100.000 soldaţi ai Reichului. Bazat pe aceste forţe, guvernul va putea asigura ordinea în toată ţara.

*

Ieri, în urma unui denunţ, un detaşament de 50 poliţişti a făcut o percheziţie în localul Reichstagului şi în special în secţiunea rezervată deputaţilor comunişti.

Se afirmă că s'au descoperit indicii că se pregătea un atentat contra Reichstagului.

*

Ziarele independente susţin că preşedintele Hindenburg e de perfect acord cu tactica lui Von Papen, căruia îi va oferi puteri depline pentru a-şi îndeplini programul de acţiune.

Cancelarul vrea să efectueze noulle alegeri generale în ziua de 6 Noembre, dacă va fi linişte.

Până atunci legea electorală va fi modificată în sensul că vîrsta votanţilor va fi urcată dela 20 la 25 ani.

Ziarul „Deutsche Allgemeine Zeitung" scrie că conflictul dintre Reichstag şi guvern va putea fi potolit numai prin măsuri de forţă.

Germania e în plină dictatură. Totuş ziarul salută cu entuziasm experienţa lui Von Papen. Situaţia guvernului e foarte puternică, întrucât cancelarul se bucură de toată încrederea preşedintelui Hindenburg, care va face uz de toate puterile şi privilegiile sale. Cu 100.000 soldaţi şi 80.000 poliţişti, guverhul va putea reprima orice dezordini.

Agitaţia hitleriştilor

In rândurile hitleriştilor domneşte mare agitaţie. Hitler este de acord cu atitudinea lui Goering, în sensul de a se întreprinde o acţiune energică contra guvernului dictatorial.

La München a avut loc o consfătuire a fruntaşilor naţional-socialişti. S'a instituit un birou militar hitlerist, ca o ripostă la măsurile guvernului. Acest birou a împărţit batalioanele hitleriste în diferite secţiuni: internă, pentru apărarea externă. tehnică, strategică, etc.

Ziarele susţin că politică internă a Germaniei se află la o răspântie grea. Se aşteaptă evenimente importante, care vor aduce o clarificare a situaţiei într'un fel sau altul. Părerea generală este însă că guvernul Von Papen va învinge, reuşind să menţină ordinea şi să efectueze noui alegeri.

Fiul preşedintului Massaryk

vizitează România

Bucureşti 14 — Peste câteva zile va sosi la Bucureşti d. Jean Massaryk, fiul preşedintelui Cehoslovaciei şi ambasador la Londra.

Oaspele va vizita capitala noastră şi va fi invitat la o vânătoare de M. S. Regele Carol.

Ştiri poliţieneşti

Incercare de sinucidere.— In urma unor nemulţumiri sufleteşti, femeea Zenobia Leahu, din B-dul Ferdinand 17 a încercat să se sinucidă, înghiţând o cantitate de apă tare.

Furt.— Brutarul Lazăr Climer din str. A. Panu 78 a reclamat poliţiei că funcţionarul său Iacob Buşinski din com. Larga (Hotin) a încasat dela diferiţi clienţi suma de 4990 lei, cu care a dispărut.

Copil lepădat.—In faţa casei din str. Universităţii 21 s'a găsit azi dimineaţă un băeţel în vârstă de 3 luni, lepădat de mama sa.

Exorcherie.—Maica Fevronia Tulbure din str. Brăteanu 79, a rugat pe un domn pe care l-a întâlnit pe stradă, să-i schimbe 500 lei.

Negustorul a luat bancnota şi a fugit.

Accident.—Pe strada Cucu, o bicicletă a călcat copilul Herşcovici în vârstă de 6 ani, din str. Sft. Ştefan 42. Rep.

Impărţirea premiilor concursului hippic

Solemnitatea dela Jockei-Club

Eri după amiază a avut loc în sala societăţii hipice dela „Jokey Club" împărţirea premiilor participanţilor la concursurile hipice.

După ce s'au distribuit 180.000 lei, şi s'a dat regimentului 7 Roşiori o cupă de argint înaltă de o jumătate metru,—a luat cuvântul d. general *Atanasescu*, care a adus mulţumiri organizatorilor şi a felicitat apoi pe d-nii colonel Dombrowski şi maior Tomescu pentru felul cum au făcut pregătirile necesare.

D. general *Todicescu*, comandantul corpului IV armată, a ţinut apoi un discurs impresionant despre modul cum au decurs alergările, care au fost la înălţimea celor din străinătate. Felicitând reg. 7 Roşiori pentru succesul obţinut, d-sa a adus lauda comandanţilor şi ofiţerilor, a căror pregătire s'a dovedit a fi excelentă.

La urmă, d. g-ral Todicescu a mulţumit d-nei Brătianu, care an cu an depune toate eforturile pentru organizarea acestor concursuri, care sânt adevărate zile de sărbătoare pentru Iaşi.

S'au împărţit apoi 19 premii de consolare la diferiţi ofiţeri, care s'au distins la concurs.

x „Crema Miraculoasă" distruge petele de pe obraz, albeşte şi catifelează pielea, dându-i o fineţă deosebită şi un parfum delicios. Depozit: Farmacia Dr. Rătianu, Str. Cuza Vodă 48. Se trimite contra ramburs ori unde s'ar cere. 1

ORA 3

GORGULOV A FOST GHILOTINAT

Scena impresionantă a execuţiei

Paris 14.—Azi dimineaţă în zorii zilei, la ora 5,50, Gorgulov, asasinul preşedintelui Doumer, a fost ghilotinat. La locul execuţiei s'a adunat o lume imensă.

La ora 5 şi un sfert, a fost adus Paul Gorgulov. El părea calm, mergea încet, dând impresia că e cufundat în gânduri triste. Inainte de a urca treptele eşafodului, a ascultat cuvântul preotului.

Apoi condamnatul a fost suit pe eşafod de apărătorii lui. Ajuns sus, Gorgulov s'a adresat mulţimii: „Vă cer iertare tuturor. Mor pentru ideia mea".

Călăii l-au împins apoi spre ghilotină. După câteva secunde s'a auzit zgomotul înfiorător al cuţitului. Gorgulov nu mai era în viaţa.

A fost o scenă profund impresionantă.

Atac banditesc asupra unei prăvălii din Chişinău

Doi comercianţi schingiuiţi — Lupta cu poliţia — Un bandit grav rănit

Chişinău 14.—Un îndrăzneţ atac bandidesc s'a produs astă noapte la magazinul Boris Lokischner din str. Balduzia No. 35. Trei hoţi înarmaţi au pătruns în magazin, unde au răscolit toate rafturile şi sertarele.

Negăsind bani, au intrat în odăile din fund, unde dormeau soţii Lokischner. Aceştia au fost schingiuiţi în chip îngrozitor, pentru a indica locul unde ţin banii.

Servitoarea Maria Afanasieva, auzind ce se petrece în odaia stăpânilor, s'a furişat din casă şi a alergat la chestură.

Imediat au sosit mai mulţi poliţişti.

Intre gardieni şi banditi s'a încins o luptă aprigă cu focuri de revolver. Toţi vecinii au fost treziţi din somn şi alarmaţi de acest spectacol.

Unul dintre tâlhari anume Ion Lupescu, a fost grav rănit. Deasemenea gardianul Samurache s'a ales cu leziuni serioase, fiind transportat la spital. Ceilalţi doi hoţi au reuşit să dispară.

Pungaşul rănit a declarat că banda lor e foarte vastă, fiind formată în special din ţigani din judeţul Baia. Ei au dat lovituri în mai multe oraşe, dar mai ales la Chişinău.

COMERŢUL CLANDESTIN CU STUPEFIANTE

Noi descoperiri şi arestări la Bucureşti

Bucureşti 14.— Poliţia locală se află pe urmele unei noui şi întinse organizaţii de traficanţi de stupefiante. S'a stabilit că la Bucureşti se face un mare şi rentabil comerţ cu cocaină, care este vândută cu preţuri exorbitante unor localuri clandestine vizitate de cei ce se dedau „beţiei albe".

Ieri poliţia a reuşit să aresteze pe unul din aceşti traficanţi, anume Marcu Thal din str. Cezar Boliac 20. Acesta vindea un pachet de cocaină de câteva sute de grame cu 45.000 lei. In felul acesta a găsit amatori pentru multe kilograme de cocaină.

Poliţia urmează să stabilească cum îşi procura traficantul asemenea cantităţi de stupefiante. Cercetările sânt în curs şi nu sânt excluse complicaţiuni senzaţionale.

MORATORUL AGRICOL

Ultimele dispoziţiuni în chestia Conversiunii

Bucureşti 14.—In urma nouilor consfătuiri ministeriale care au avut loc în cursul zilei de ieri, s'a ajuns la următoarea formulă în chestiunea Conversiunii:

Se va suspenda legea Argetoianu şi se va acorda un morator de un an şi jumătate pentru agricultori. *Calitatea de agricultor va fi stabilită de justiţie în termen de şase luni dela promulgarea legii modificătoare Agricultorii până la zece hectare vor trebui să facă dovada profesiunii în acelaş termen.*

In timpul moratorului, cei asanaţi vor plăti o dobândă de 3 la sută. Pentru categoriile de debitori cu peste 10 hectare se vor recalcula dobânzile până la 50 la sută. Recalcularea se va face pe ultimii trei ani.

*

Ministerul de justiţie a trimes tribunalelor circulări prin care cere să se înscrie în registrele de conversiune şi sumele creanţelor, pe lângă numele debitorilor şi creditorilor.

Ministerul mai cere să se acceleze lucrările şi să se întocmească tablouri cu numărul debitorilor şi suma datoriilor, pentru a fi comunicate Băncii Naţionale.

UN ENERGIC PROTEST AL DEBITORILOR IEŞENI

Intrunirea de astăzi dimineaţă. — Pregătirea unei demonstraţii de stradă

Frontul unit al debitorilor ieşeni a ţinut azi dimineaţă o populată întrunire în sala „Bristol".

Prezidează d. *P. Pogonat* care combate energic atitudinea guvernului în chestia conversiunii.

„Nădăjduiesc că se va naşte o răzvrătire, care va fi rezultatul furiei izvorâte din durerea noastră înspăimântătoare", spune oratorul.

„Să nu lăsaţi ca politica să vă calce în picioare"...

D. maior *Iulian* face o dare de seamă a meetingului de Duminecă la Bucureşti. Despre dl. prim-ministru Vaida spune că şi-a dat cuvântul de onoare că primeşte Luni o delegaţie a frontului unic la Cameră,— însă nu s'a ţinut de vorbă.

Incheie afirmând: „nu ne-au rămas decât armele pentru a învinge"...

Dl. av. *Vasile Iamandi* observă că guvernul se întinde prea mult în campania creditorului şi neglijează interesul general.

Dar să nu creadă creditorul — a adăogat d-sa —, că vom putea fi despărţiţi de avutul nostru printr'o simplă licitaţie de tribunal. Despre aceasta avertizăm şi guvernul şi creditorii...

D. av. *M. Bercovici* protestează contra violenţelor de pe străzile Capitalei.

D. *D. Tacu*, vorbind de legătura pe care guvernul o face între conversiune şi experţi, spune că împrumuturi noi nu o să se mai dea ţării.

Iar din informaţiile exacte pe care le posedă, este lucru cert că dela 1 Octombrie nici cuponul extern nu-l vom putea plăti, încasările lunare fiind deficitare...

La urmă d-l *Pogonat* rezumă cuvintele vorbitorilor, anunţând apoi pentru Duminică un mare meeting într'o sală publică, întrunire urmată de o manifestaţie de stradă.

p. grancea

Un ofiţer şi o tânără fată

împiedecaţi în dragostea lor

îşi pun capăt vieţii

Sighet 14. — La Sighetul Marmaţiei s'a înregistrat o impresionantă dramă sentimentală.

De câteva zile dispăruseră din localitate sublocotenentul Ion Gradea din regimentul 1 Vânători şi fata Lilli Fuchs. Se ştia că aceştia întreţin legături de dragoste; dar părinţii fetei se opuneau la căsătorie.

Fuga îndrăgostiţilor a fost interpretată în sensul că ei au plecat să se căsătorească în alt oraş. S'au întreprins cercetări, însă fără rezultat.

Ieri acest caz s'a terminat în chip dramatic. Intr'un tufiş dela marginea oraşului au fost găsite cadavrele fetei şi sublocotenentului. Lângă trupurile lor, o armă militară. Ofiţerul îşi împuşcase iubita şi apoi s'a sinucis.

Drama aceasta a produs o tristă impresie în tot oraşul.

Provocările la duel pot acoperi fraudele şi neregulile?

In jurul unor provocări — Partidul lupist contra duelurilor

Bucureşti 14.— In urma interpelării d lui deputat lupist I. Leon, acesta a fost provocat la duel de către d. Băbeanu, directorul Eforiei. In legătură cu aceasta provocare s'au întrunit ieri toţi parlamentarii lupişti, care au combătut tactica obişnuită la noi.

La atacuri concrete şi cinstite, se răspunde cu provocări la duel. Metoda aceasta, pe lângă că este anacronică, e şi pedepsită de lege.

Deaceia conducerea partidului lupist a interzis tuturor membrilor să primească dueluri, subt sancţiunea excluderii din partid. In acest sens lupiştii vor da un comunicat, în care vor arăta că la atacuri serioase trebuie să se răspundă cu argumente şi date, nu cu dueluri care nu rezolvă nimic.

Ştiri politice

— Astăzi fiind sărbătoare (Ziua Crucii), ministerele şi Senatul nu lucrează. Camera însă va ţine şedinţă, urmând să continue discuţia la legea drumurilor.

— D-nii Vaida şi Tilea au plecat la Sinaia. D. Tilea va lua parte la o vânătoare pe care o organizează suveranul în munţii Carpaţi.

— D. Madgearu va veni Sâmbătă în Capitală.

— D. mareşal Averescu a sosit la Turnu Severin, reintorcându-se din străinătate.

— La ministerul de industrie şi comerţ se vorbeşte despre întocmirea unui proect de lege pentru contingentarea unor produse ale noastre.

INFORMAŢIUNI

x La magazinul **„Cuibul Păsărilor"** str. I. C. Brătianu No. 164, se găseşte întotdeauna **Pedagogia d-lui Profesor Dr. Bârsănescu.**

x *Domnii învăţători beneficiază de rabat la* **„Librăria Universală" din str. Ştefan cel Mare No. 8.**

x Orice pas devine o suferinţă, dacă aveţi bătături sau monturi. Veţi scapa repede şi sigur de ele întrebuinţând **Coridin Werner.**

De vânzare la Parfumerii. Depozit Farmacia Werner Iaşi 8

x Bătăturile le înlăturaţi sigur cu **„Coricol".**

Depozit: Farmacia Polak, str. Ştefan cel Mare.

x Publicaţiuni pentru „Monitorul Oficial" se primesc la „Opinia", str. Lăpuşneanu 37 Iaşi.

SALON DE MODE
GISELLE
str. Alexandri No. 6

Aduce la cunoştinţa onoratei clientele, că a primit un mare transport de pălării, modele originale. Sosesc zilnic noutăţi şi vinde cu preţuri reduse.

Asociaţia Culturală a Femeilor Evreice

anunţă că înscrierile pentru
GAN IELADIM se fac zilnic la
GRĂDINA DE COPII
în localul şcoalei „Cultura"
între orele 5-7.

DOCTOR
Mendel Avram
— Medic de spital —
Consultă zilnic între 8—10 dimineaţa şi 3—7 p. m.
BOLI CHIRURGICALE, BOLI DE FEMEI, NAŞTERI, VENERICE
Iaşi, str. Costache Negri 15
Deasupra farmaciei Margulies)

Evrei!

Procuraţi-vă un *Mahzor complect*, tradus în româneşte de Şef Rabin Dr. M. Thenen.— Roş-Haşana şi Iom-Kipur, într'un singur volum de 530 pagini, elegant tipărit şi legat. Rugăciunile aranjate în şir, fără nevoie de răsfoire. La Iaşi cartea se află de vânzare la: Libr. Socec str. Cuza Vodă, Libr. Hachette str. Lăpuşneanu, D. Herzberg, str. C. Negri şi Herş Starck, str. Stihi 14.

LA BUCUREŞTI

se găseşte zilnic „Opinia" la următoarele chioşcuri şi debite:
Gara de Nord (ambele chioşcuri)
Palatul Independenţa Cal. Victoriei
Clubul Liberal „ „
Chioşcul Mosse „ „
„ Elias Grand Hotel
Ambele chioşcuri dela Pal. Poştelor
Chioşcul Filipescu Calea Victoriei
Automatul Colos Cercul Militar
Chioşcul Bulevard colţ Brezoianu
Ambele chioşcuri din str. Regală
Chioşcurile Carpaţi, Bristol şi Blank
duziei din Bulev. Academiei şi chioşcuri pe Calea Griviţei etc.

x O faţa albă şi parfumată ca o petală de lăcrămioare o puteţi capata uşor cu **Crema de lăcrămioare.** Depozit: Farmacia Dr. Beceanu, Piaţa Ha ei.

ANUL XXVIII No. 7616

3 LEI EXEMPLARUL

VINERI 16 SEPTEMBRIE 1932

OPINIA

ZIAR POLITIC COTIDIAN

OPINIA BON No. 40

ABONAMENTE
Lei 1000
IAȘ
Fundațiunea „Regele Ferdinand I"
București
Str. Știrbei Vodă 3
(Adm. Dom. Coroanei)

O ȚARĂ DE OAMENI PERFECT CINSTIȚI...

In timp ce guvernul, sbătându-se să salveze dela naufragiu corabia statului, lua măsuri pentru aplicarea pedepsei cu închisoarea în materia fiscală, la direcția marinei române s'au descoperit alte fraude formidabile. Revoltător? Nu. La noi fenomenul este normal, natural, și 'n contra naturii n'ai cum să te revolți. Ce-o să batem marea cu biciul, ca Xerxes?

Anormal se numește un fenomen care se 'ntâmplă rar; dar când se repetă mereu, aproape cu regularitate matematică, nu mai poate primi acest calificativ. Sociologii ne-au arătat că sinuciderea și crima sânt fenomenele normale pentru orice societate fiindcă sânt foarte des întâlnite. Pentru țara noastră s'ar putea adăoga și furtul „în stil mare". Celălalt furt, cel în „stil mic", este anormal și tocmai de aceasta blamat și foarte aspru pedepsit. Să luăm câteva exemple pentru a lămuri mai bine.

Dacă un șomer flămând fură o pâine de pe taraba unei brutării, se alege cu câteva luni de închisoare. Foarte bine. De ce i-a fost foame și n'a avut cu ce să-și cumpere pâinea?

Dacă un perceptor cu nevastă și cinci copii nu-și primește leafa de șase luni și fură zece mii de lei din casa statului, ia câțiva ani de închisoare. Foarte bine. Dece are nevastă și copii și de ce cer de mâncare? Ce, — idealul omului este mâncarea?

Dacă perceptorul are „conșiință", face ca cel din luna trecută, își trage un plumb în cap. Ei, acum nu-i tocmai așa de bine, căci dacă toată lumea ar avea „conștiință", aceasta ar deveni un adevărat flagel, ar trebui repede descoperit serul anti-conștiincios și pus la dispoziția populației în toate dispensarele din țară.

Dacă „un domn bine" fură o jumătate de milion, foarte rar se găsesc suficiente probe pe baza cărora „domnul" poate fi condamnat.

Este un semn că dela circa 500.000 lei în sus, furtul în România începe a deveni normal, nu mai este rușinos, ba dimpotrivă foarte lăudabil.

Și, cel ce ajunge a șterpeli niscaiva petrolifere sau vapoare, devine „o personalitate" profund stimată și admirată.

Dacă cineva ar șterpeli Bucureștii, Carpații, Dunărea sau Marea Neagră, (cine știe dacă nu vom trăi s'o vedem și pe asta) ar deveni erou național, i s'ar ridica câte o statue la fiecare colț de stradă și i s'ar pune poza în chenar tricolor pe tartajele abecedarelor.

Deci, dacă este adevărat că hoții stau la pușcărie și'n pușcăriile noastre nu găsim decât câțiva nemâncați care au furat o pâine sau câțiva perceptori împovărați, care nevăzând leafa de o jumătate de an, au băgat mâna în banii statului și au luat câteva mii de lei, concluzia silogismului este prea simplu că nu poate fi decât aceasta: sântem o țară de oameni perfect cinstiți!..

Traian Gheorghiu

Actualități politice

Moratorul agricol

După penibile sforțări în chestia Conversiunii, se pare că guvernul a acceptat definitiv: conversiunea de drept pentru proprietățile până la 10 ha. și un morator de 18 luni, cu recalcularea dobânzilor, pentru terenurile peste 10 ha.

Rămâne acuma de văzut ce va face Parlamentul.

Dacă s'ar fi anulat pur și simplu legea d-lui Argetoianu, s'ar fi produs o profundă tulburare în economia noastră agricolă. Probabil sub injoncțiunea d-lui Mihalache, s'a admis moratorul de 18 luni, ca o măsură tranzitorie, pentru a da putința proprietarilor de pământ să găsească aranjamente.

Bănuim însă că situația va rămâne încurcată, iar termenul de 18 luni va da răgaz guvernului actual (sau altuia) să studieze problema, să înțeleagă și să legifereze pe baze noui problema generală a datoriilor.

Fondurile comitetelor școlare

Ministerul instrucției a admis multor școli să funcționeze ca extra-bugetare, rămânând ca toate cheltuelile să fie acoperite din fondurile comitetelor școlare. S'a observat însă că, uneori, multe cheltueli rămân neacoperite, iar creditorii se adresează ministerului.

Pentru a evita în viitor această situație, ministerul a decis ca școlile extra-bugetare să facă dovada anticipat, la începutul anului școlar, că posedă fonduri suficiente. Fără această dovadă, nu se va da autorizația de funcționare.

Mai este însă o chestiune de care ministerul ar trebui să se preocupe.

La școli (bugetare și extrabugetare, deopotrivă) comitetele școlare cam uită de latura învățăturii, în raport cu puterea bănească a elevilor, — și se preocupă exagerat de mult de socoteala bănească, pentru umflarea fondurilor comitetului.

Taxele de comitet sânt prea mari. Socotind și celelalte cheltueli (haine, cărți, tramvai etc.), bieții părinți sânt gătuiți.

La unele școli cu drept de publicitate, se mai toarnă tot soiul de taxe în plus: de înscriere, de instalare, de bibliotecă, de certificate, de diplome etc. etc. care transformă școala într'o agentură fiscală și storc ca pe-o lămâe punga părinților.

Ministerul ar trebui să se ocupe direct și de această latură a problemei școlare. Fiindcă în aceste vremuri de mare restriște, e nevoe de o cumpănească atentă și umană, pentru a nu se transforma școala într'un apanaj al celor bogați.

X.

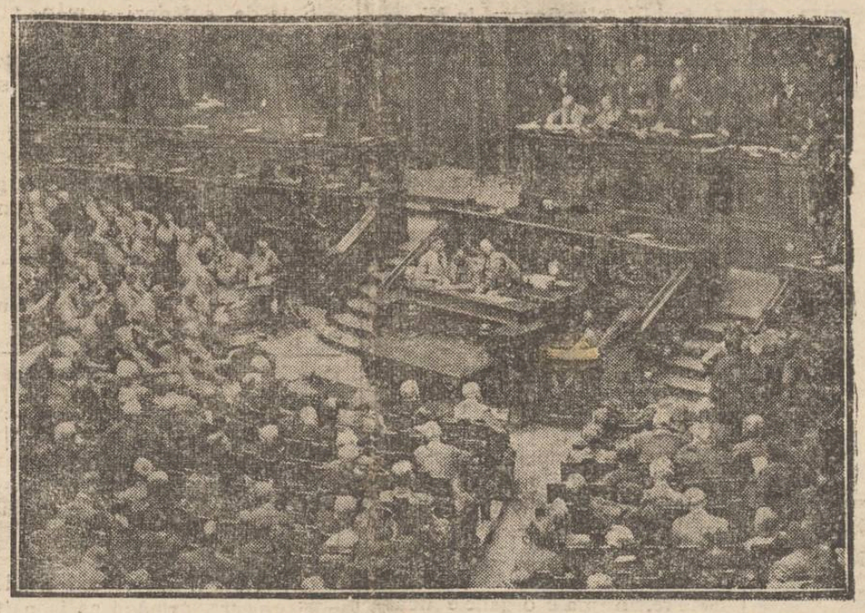

AGITAȚIA din GERMANIA

Ultima ședință a Reichstagului german, când cancelarul von Papen a depus decretul de dizolvare. In urma acestui act, s'au accentuat convulziunile de ordin politic.

Carnetul zilei

O dramă pasională ca atâtea altele...

Drama pasională care a apărut ieri noaptea pe ecranul vieții ieșene nu are nimic deosebit de toate dramele de acest gen. Faptul se conturează pentru noi ca un „eveniment", fiindcă în orașul nostru partriarhal sîntem deprinși cu o dragoste, cu o casnicie, în general cu o viață fără perturbațiuni furtunoase.

Asta, desigur, nu înseamnă că lașul e-un tîrg lipsit de „accidente" sentimentale, lipsit de conflicte ale inimei, de adultere și pasiuni nelegitime. Nu; un asemenea colț excepțional, credem, nu există nicăiri. La noi însă, farmecul periculos al amorului se consumă cu teamă, cu o prudență exagerată, cu sfială și rușine. Iar de multe ori, oamenii renunță la aventuri, fiindcă... orașul e prea mic și indiscret, fiindcă sute de ochi și urechi pândesc în toate părțile.

Deaceia, când în sfârșit o dramă amoroasă reușește la Iași să explodeze public, atunci într'adevăr e un „caz" care face tapaj și care cu ecoul său înconjură tot orașul și pătrunde în toate casele.

E ceva senzațional la ordinea zilei, despre care discută slugile ca și stăpânii, slujbașii ca și patronii, periferia ca și centrul. In alte părți, de pildă la Paris, la Berlin, chiar și la București, asemenea întâmplări au ajuns de mult în catalogul celor mai diverse fapte. Diverse, banale și comune, cum sînt în realitate.

Piesa și decorul dramei însă sînt pretutindeni aceleași. El, ea, amantul. Dragoste, întâlniri, gelozie și inevitabilul revolver. Apoi cercetări, parchet, martori și... achitarea la jurați. Programul acesta nu variază decât în amănuntele fără importanță cu privire la situația socială a partenerilor și la împrejurările.. tehnice ale crimei. După cum nu variază nici în efectul asupra publicului, făcându-se o scurtă pauză a adulterelor până se evaporează panica!..

Judecând toate aceste tragedii ale amorului, le înțelegem și le explicăm prin firea specifică a omului. Înțelegem ispitele iubirii; ne explicăm prezența geloziei și dezamăgirile necredinței. Dar nu putem admite impulsurile criminale. Amatorii de ironii s'ar putea întreba chiar: câți soți ar mai rămânea în viață, dacă toate aventurile ar fi răzbunate prin singe?

Femeia (sau bărbatul, dar deobiceiu femeia) când te înșeală, înseamnă că nu te mai iubește. Și chiar dacă tu o iubești cu toată puterea sincerității, la ce ar folosi o dragoste fără răspuns?

Atunci procedeul cel mai civilizat este despărțirea,—o despărțire liniștită, fără explozii, fără brutalități. Cei doi parteneri rămân astfel liberi să-și conducă mai departe efluviile inimii spre altele surse de iubire. Așa e corect, așa ar fi firesc, așa poate fi logic.

Din păcate însă, firea omului atât de complexă se descarcă în alte manifestări și judecata izbucnește oarbă prin țeava revolverului. Creerul cedează în fața inimii și progresul în fața instinctului.

E veșnica scuză: sântem, în definitiv, numai oameni!..

I. Berg

Un record al șomajului

143 785 oferte pentru un singur loc

Zilele trecute ne-am exprimat îngrijorarea în fața faptului că la inspectoratul școlar din Iași s'au prezintat 1000 de solicitanți pentru câteva zeci de catedre. Pentru noi situația e destul de dramatică. In America însă, ravagiile șomajului sînt mult mai alarmante, iată un caz elocvent:

La New York se anunțase un loc vacant de portar la unul din cele mai mari hoteluri. Ei bine, în curs de câteva zile s'au înregistrat (citiți bine) 143.785 cereri pentru acest post. Și un amănunt trist: numeroși solicitanți erau intelectuali, oameni cu carte și diplome.

Un adevărat record al șomajului.

CENTURA DE CASTITATE

O constatare uimitoare în Franța

A provocat senzație la Paris cazul unei doamne Littère. Soțul ei a condus-o la un magazin de orthopedie și i-a comandat pe măsură, o „centură de castitate". Apoi i-a aplicat aparatul la partea delicată a trupului, pentruca soțul să se asigure în acest chip de fidelitatea nevestei.

Dar o senzație și mai mare a produs următoarea declarație a unui orthopedist:

— „Se întâmplă destul de des că ni se cer asemenea aparate. Cel puțin de șase ori pe an".

Și ziarele franceze fac socoteala câte magazine de orthopedie sunt la Paris, pentru a trage concluzia că, anual, în sute de familii franceze nevasta e obligată a purta aparatul medieval al „centurei de castitate".

Și macar dacă bărbații ar fi siguri de acest „lacăt al virtuții". Insă cu mijloacele tehnice de astăzi se poate umbla lesne la orce lacată fără să bănuești nimic. Și deci e cu atât mai stupidă zăvorârea virtuții femeești...

Și la Berlin

o clinică secretă pentru sterilizarea bărbaților

Am relatat afacerea scandaloasă cu clinica secretă dela Graz (Austria) pentru sterilizarea bărbaților. Iată acum că ziarele germane anunță o descoperire similară și la Berlin.

Poliția din Capitala Germaniei, în urma unui denunț anonim, a reușit să dea de firul afacerii. Clinica era instalată în casa particulară a unui tânăr, unde s'au făcut zeci de operațiuni pentru sterilizarea bărbaților, încasându-se onorarii importante. Clinica avea misiți speciali, care aduceau clienți în schimbul unor comisioane.

In prezent se fac cercetări pentru a se stabili, dacă nu există vreo legătură între afacerea dela Graz și cea dela Berlin și dacă nu cumva mai funcționează și în alte orașe asemenea clinici clandestine.

DIN TOATA LUMEA

Familia plutitoare.— Am relatat incercarea îndrăzneață a aviatorului Hutchison, care a întreprins un zbor peste Atlantic împreună cu soția și copiii lui. Se știe însă că raidul a eșuat și cu mare greutate „familia zburătoare" a putut fi regăsită lângă coasta Groenlandei, unde căzuse hidroavionul.

Cu toate acestea asemenea încercări periculoase continuă să se înregistreze. Iată un nou caz pe care-l relatează ziarele din San Francisco. O familie de acolo, formată din Robert Jamson, tatăl, Pearl, mama, și trei copii Anny Charles și William, a pornit într'o luntre să facă o călătorie excepțională. Familia aceasta și-a propus să rămâie pe apă nu mai puțin de ...cinci ani. In acest scop și-a luat pe navă zeci de kilograme cu tot felul de provizii. Numai atunci când alimentele se vor termina, cei cinci voiajori se vor opri într'un port oarecare, pentru a se aproviziona din nou. Ei s'au îngrijit și de un aparat de radio, spre a afla diferite noutăți și a auzi concerte și conferințe.

Rămâne de văzut dacă această „familie plutitoare" va avea mai mult noroc decât cea zburătoare. In orice caz asemenea întreprinderi dovedesc că mai sînt oameni care nu prea cunosc ravagiile crizei.

*

Clubul melcilor.—La Lisabona (Portugalia) a luat ființă un club într'adevăr original. Gruparea, care numără până acum 87 membri (în special femei), se intitulează „clubul melcilor". Și iată pentruce:

Fiecare membru al acestei asociații poartă pe rochie sau la butoniera hainei câte un melc prins cu o agrafă. Asta, pentrucă în Portugalia există superstiția că melcii aduc noroc.

Clubul face o întinsă propagandă și zilnic primește noui înscrieri, întrucât portughejii sînt foarte superstițioși. E însă destul de îndoelnic că cei cu melcii vor fi mai norocoși decât ceilalți!..

*

Ghete cu sonerie.—La New-York, numeroși gardieni de stradă și factori poștali au căpătat ghete cu ...sonerie. Sânt niște botine, care posedă la vârfuri o sonerie automată. Când apeși virful ghetei, clopoțelul face un tapaj puternic.

Această încălțăminte e utilă pentru gardiști și factori. Primii utilizează soneria ghetelor pentru a reglementa circulația pe străzi, iar ceilalți pentru a anunța că au sosit cu poșta în marile clădiri cu zeci de etaje.

*

Sărutări și profesiuni.— Un ziar din Londra publică o anchetă interesantă cu privire la sărutări și profesiuni. Ziarul, după rezultatul acestei anchete, a ajuns la concluzia că profesiunile au o mare influență asupra manifestărilor sentimentale. De pildă:

Cele mai puține sărutări le acordă oamenii de afaceri și savanții (matematicieni, fiziologi, bancheri, fabricanți, etc.). Ceva mai darnici în îmbrățișări sânt comercianții, medicii, avocații, profesorii. Iar cei care sărută cel mai mult ar fi ofițerii, studenții, sportivii și bine înțeles actorii și artistele.

Ancheta e destul de arbitrară. Fiindcă în genere, sărutul nu depinde atât de profesiune, cât mai ales de... temperamentul partenerilor!..

O mare parte din averea lui Kreuger

a dispărut în chip misterios

Am anunțat că la Stockholm s'a făcut acum câteva zile inventarierea averii rămase dela Ivar Kreuger. S'au găsit mobile și obiecte artistice de mare valoare.

Cu toate acestea unele ziare suedeze afirmă că o mare parte din averea lui Kreuger lipsește. „Regele chibriturilor" avea numeroase bijuterii, o colecție de tabachere și creioane de aur și argint, vase de preț, covoare scumpe, etc. Aproape toate însă au dispărut în chip misterios.

Ziarele anunță că s'au făcut cercetări discrete în această direcție, dar până acum nu s'a obținut niciun rezultat. Obiectele dispărute s'ar cifra la zeci de milioane lei.

Colțuri de țară

IMPRESII DELA SCHITUL BRAZI

In târgul Panciului (jud. Putna).— Două schituri.— Mormântul lui Ion Slavici

Vizitatorii Panciului, dacă n'au pătruns în cele două schituri din apropiere (de maici și de călugări), rămân doar cu impresia ce și-o dau cele două șiruri de case mari de pe marginea străzilor scurte, dar bine pietruite și curat întreținute, în spatele cărora se întind vii nesfârșite.

Panciu e un orășel de munte tăcut și liniștit, un orășel ce-și trage existența din „mustul care fierbe"... Aici stăpânii întinselor podgorii, după ce și-au vărsat în capitală toți banii în cele două părți din an, găsesc refugiu odată cu izbucnirea căldurilor caniculare.

Călătorul dornic de impresii noi intră în Panciu ca într'o mânăstire. Din când în când câte-un localnic trece încet și gânditor. Zgomotul ritmic al pașilor e întrerupt ades de sbârnâitul mașinilor ce trec în zbor dela Focșani spre Soveja, Vizantea...

In vale Șușița adormită, așteaptă dintr'o clipă într'alta un nor greoi să vină și s'o deștepte, ca să-și arăte glasul...

Recreați sufletește de liniștea Panciului și întăriți fizicește de aerul ozonat și răcoros al după amezii, urcăm încet, încet „scara maicelor" pe lângă via Căpățină, la schit. In jurul sfântului locaș, în fața chiliilor ce par pustii, se întind straturi de legume și zarzavaturi. Chilia maicei starețe arată o locuință curată și bine îngrijită.

Ne oprim în fața bisericii cu ușile zăvorite. O umbră se strecoară în fața noastră trecând în dosul mânăstirii.

O măicuță tinerică înțelegându-ne așteptarea, vine cu cheile și ne deschide. Maica stareță nu e acasă. In interior biserica e curat întreținută și buchetele de flori din fața altarului îndulcesc aerul cu un parfum răcoritor.

Insoțitorul nostru — avocat în Panciu—ne arată cafasul în care cântă sărbătoarea corul înjghebat de el cu învățătorii din împrejurimi.

Această activitate extra-judiciară a d-lui avocat, înafară de dragostea sa de muncă, se mai explică și prin aceea că d-sa, pe lângă licența în drept mai poartă la sine și pe aceea în teologie.

Măicuța își amintește că dl. avocat e dirijorul corului și-l întreabă când o să le mai cânte.

Din punct de vedere istoric schitul de maici nu prezintă mare însemnătate.

*

Plecăm spre schitul Brazi, mai în vale, schit de călugări ascuns între vii, sub poala unui deal pietros.

După indicațiile măicuței, abia descoperim printre lăstari stufoși, pe creasta unei râpi, o cărăruș tainică pe care coborâm drept în spatele mânăstirii.

Gurile rele numesc aceasta „cărarea călugărilor", care e aproape paralelă cu cealaltă cărare pe care ne-am urcat la schit pe „scara maicelor"...

Soarele s'a coborât în vii și răcoarea serii anunță vremea de toacă.

Mergem pe o alee de troscot înconjurată cu flori „nemuritoare" și străjuită pe margini cu pruni ce despart via de porumbiște.

Cu buchețe de flori în mâini, împingem ușa din zid care cedează numaidecât. In dreapta noastră, în fața bisericii, chiar lângă zid ne atrage privirea un mormânt frumos întreținut, cu candela la căpătâi, înconjurat de flori pe lângă grilajul solid și cu o inscripție pe care o cetim:

„Primește Doamne în cămările dreptilor pe dreptul *Ion Slavici*, care a trecut prin viață cu rară înțelepciune și superioară îngăduință"... Semnează: *Gala Galaction.*

Aici e mormântul marelui prozator, autorul lui „Popa Tanda". Ne descoperim cu pioasă amintire și după o clipă de tăcere în care își deapănă mintea felurite gânduri, apare în fața noastră un călugăr voinic, cu plete încărunțite, cu haina neagră, lungă până

(Continuarea în pagina II-a)

Liceul de Băeţi —— Şcoala Comercială Superioară —— Cursul Seral Comercial

„M. Kogălniceanu" din Iaşi

Cursuri complecte cu 7 clase, 4 clase şi 3 clase. Se primesc elevii în toate clasele cu mari reduceri de taxe.
In clasa I-a de liceu se primesc elevi fără concurs şi cu taxe reduse ca la stat.
Orele de înscriere dela 9—1 şi dela 3—7 în fiecare zi.

Director, TITUS PATRICIU fost Director General în Ministerul Instrucţiunei Publice

Vechiul şi renumitul magazin de încredere

FRAŢII WACHTEL

Proprietari Heinrich şi Eizig Wachtel
au redeschis magazinul de ferărie vis-a-vis de Epitropia Sf. Spiridon (în casele Dr. Negel) str. I. C. Brătianu 137

şi roagă pe vechea şi numeroasa ei clientelă a îi vizita, ştiind că vor fi serviţi cu aceiaşi culanţă şi promptitudine în toate articolele de această branşă.

Mai aduce la cunoştinţă că a adus: Tablă galvanizată şi neagră, ciment, Articole Electro-Technice, articole de instalaţiuni pentru apă şi canal, carbid, maşini de gătit etc. etc. şi le vinde cu preţuri convenabile.

Vinul Tonic-nutritiv

al Farmaciei Curţei Regale Fraţii Dr. Konya
Conţine principiile activedin Kola, şi Coca, quarana şi cacao în vin de Malaga. — Se recomandă în: **surmenaj fizic şi intelectual; lipsa de poftă de mâncare anemie; debilitate; convalescenţă; afecţiuni cardiace şi maladii nervoase** ca tonic şi reconstituant.
Depozit general: Farmacia Curţei Regale
Fraţii Dr. Konya, Succesor Dr. E. Grozea, Iaşi
Unde nu se află se trimite cu ramburs prin poştă.

Liceul de Fete al Profesorilor Asociaţi

„M. Kogălniceanu"

Iaşi. — Strada Căpitan Păun No. 6 — Iaşi
Şcoală particulară cu drept de publicitate

CURS COMPLECT CU 7 CLASE

Inscrierile şi reinscrierile au început şi se fac în fiecare zi dela 9—12 şi 4—6.
Taxele reduse—Pentru clasele I-a şi V-a taxe excepţionale
Directoară, M. POPOVICI

DOCTORUL
C. GANCEVICI
Medic primar al Sanatoriului BARNOVA
în timpul verii va da consultaţiile pentru
BOALE DE PIEPT
Luni, Miercuri, Vineri, începând de la ora 12 a. m.
IAŞI—PIAŢA HALEI
(Farmacia Beceanu)

DOCTOR
V. A. Berghiner
Fost Intern şi Asistent Universitar
BOLI INTERNE şi BOLI DE FEMEI
17 ani de practică
Iaşi—Str. Săulescu No. 2
Telefon 487
Consult. 8—12 şi 2—6

DOCTORUL
R. DAMSKER
str. Ghica-Vodă No. 44-46
consultă zilnic
MEDICINA INTERNA
SIFILIS şi
GENITO-URINARE
Diathermie şi băi de lumină
ntre orele 8-11 a. m. şi 3-7 p. m.

Dr. Leon Ballif
Boli nervoase
Consult. 5—7
Str. Cuza Vodă 23.
(colţ cu str. Armeană)

x LA CERNAUŢI se găseşte zilnic ziarul „Opinia" la chioşcul din piaţa Unirei (halta tramvaiului) precum şi la debitele principale din oraş.

Pentru sezonul de vară ! ! Ondulaţiuni permanente
LA DEMEK S-SOR KARL PODRAZKY
IAŞI, STR. LĂPUŞNEANU 12 PREŢURI CONVENABILE

Bătrâneţea

Este destul de trist de a îmbătrâni, dar este mai ales exasperant de a îmbătrâni înainte de vreme, căci a îmbătrâni este a se apropia de debilitate şi de moarte. Organismul omenesc se uzează şi se istoveşte nu prin numărul anilor, ci prin uzura organelor esenţiale, mai ales a vaselor sanguine cari din flexibile şi elastice cum erau în tinereţe, devin dure şi sfărâmicioase la bătrâneţe. Maladia care atinge vasele sanguine o numim arterio-scleroză- Starea maladivă a arterelor noastre este datorită în mod frecvent artritizmului care este caracteristic prin excese de acid uric care se depun în ţesuturile noastre, în toate organele noastre ; este elementul inamic al organismului nostru. La început, el se ţine în colţuri ascunse şi nu desvăluie prezenţa sa de cât prin mici accidente cari trec neobservate de catre o persoană neexperimentată. Intâlnim zilnic oameni încă tineri cari se plâng numai de oare care oboseală, de o mică gâfâială, de oare cari migrene, de dureri musculare pe ici şi colo.

Faceţi un examen aprofundat uneia din aceste persoane şi veţi găsi că arterele sale sunt prea pline, că pulsul său bate prea tare, că se congestionează prea uşor. Examinaţi urina şi veţi descoperi că se găsesc depozite de acid uric şi de uraţi. Puteţi fi sigur că această persoană poartă germenii arterio-sclerozei. Dacă atacaţi energic inamicul care este în speţă, acidul uric, puteţi să o salvaţi de teribila maladie ce o ameninţă. Sunt două lucruri de făcut : mai întâi i se impune bolnavului un regim special din care sunt excluse toate alimentele cari ar produce un exces de acidul nefast. Insă nu este de ajuns ; acidul uric acumulat de ani de zile nu părăseşte de bună voe ţesuturile noastre, în care s'a implântat. De aceia trebue intervenit prin ajutorul medicamentelor capabile de a disolva acest acid şi de a'l elimina cu totul.

Nu lipsesc astfel de medicamente, însă cea mai mare parte sunt de o întrebuinţare periculoasă. Există cu toate acestea excepţiuni în cari cea mai fericită este acest incomparabil Urodonal care posedă preţiosul avantaj de a fi chiar în doze mari, absolutamente inofensiv.

Organismul curăţat de otrava care îl copleşea, reia din nou forţele sale, activitatea sa normală.

Dacă are grijă de a reînoi adesea orî întrebuinţarea Urodonalului, de a lua în fiecare lună timp de zece zile, artriticul poate fi sigur că se va bucura mult timp de o bună sănătate.

INCHIDEREA SPITALELOR
IN JUD. ROMAN

Roman 15.—Un fapt grav, care interesează toată populaţia judeţului Roman, a venit la ordinea zilei.

S'a dispus închiderea spitalelor din judeţ: Mircesti, Dămienesti, Bâra şi Băceşti. Nu mai există absolut niciun fond pentru spitale.

Sute de suferinzi rămân pur şi simplu de izbeliste.

Bolnavii care zac actualmente, vor fi izgoniţi, rămânând să se oploşească unde vor putea.

Ceeace însă ne miră, e faptul că pe lângă fiecare instituţie rămâne un doctor şi un subchirurg, iar restul personalului se concediază.

Cum rămâne atunci cu „totala" lipsă de fonduri, când se mai găseşte pentru doctor şi subchirurg ? Cor.

De la Academia de Muzică

Rectoratul Academiei de Muzică şi Artă Dramatică „George Enescu" din Iaşi, aduce la cunoştinţa celor interesaţi cele de mai jos :

O parte din profesorii academiei noastre, urmând să ia parte la concertul Symfonic ce va avea loc la Bucureşti în ziua de 23 Sept. a. c. sub patronajul M. S. Regelui, examenele de admitere se modifică astfel :

Miercuri 21 Sept. orele 9 a.m. Violina, Violoncel, Contra-Bass, Flaut, Clarinet, Fagett, Trompetă şi Trombon şi Corno.

Joi 22 Sept. orele 9 dim. Piano

Sâmbătă 24 Sept. orele 9 dim, Armonia, orele 4 p .m. Contrapuntul.

Duminică 25 Sept. orele 5 p. m. Arta Dramatică,

Luni 26 orele 9 dim. Teorie şi Solfegii. *Marţi* 27 orele 4 p. m. Canto.

Speciacolele zilei

Unde mergem astăzi?..

15 Septembrie

Teatrul Naţional.— Relache.

Teatrul Cinema Trianon. — *„O noapte de bal"* (Este femeia vinovată, dacă ?...) cu Harry Liedke Ursula Grabley, Nora Gregor şi Georg Thoren ; *„Pat şi Patachon recruţi"* cu Carol Söndstrem şi Harald Madson ; şi o comedie cu *Miky Maus.*

Cinema Sidoli.— *„Un tango fermecător"* cu Trude Berliner, Olga Tschekova şi Ad. v. Schlettov ; *„Grock"* cu Liane Haid, Harry Hard şi celebrul clown Grock.

Cinema Ghelţer. — Relache.

Grădina Pomul Verde. — *„Geneivische liebe"*, operetă în 3 acte de Calmanovici. In rolurile principale: soţii Stramer, Dina König şi Iosef Kamen.

Strandul Iaşului, (strada Palat). Distracţii în aer liber: canotaj, tenis, dans, exerciţii gimnastice. Bufet bine asortat.

x INFORMAŢIUNI ŞCOLARE. Elevii şi Elevele Liceelor Kogălniceanu li s'au rezervat toate cărţile şi rechizitele la Librăria SOCEC.

O AFACERE DE MITĂ ŞI FAVORURI
în gara locală

O afacere de mită, ce dăinueşte de aproape 7 ani, a fost descoperită în gara locală.

Iată despre ce este vorba :

Acum câtva timp, un grup de conducători de bilete, frânari şi mai mulţi ceferişti, au reclamat pe un anume Vasile Angheluţă dela personalul gării.

Ceferiştii reclamă că Angheluţă în schimbul unei sumi de bani ce varia între 300—400 lei pe lună, muta pe conducătorii de bilete dela un tren de marfă la un tren de persoane.

Apoi pe frânari îi dădea la trenuri de lucru pentru transportul sfeclei albe.

La aceste trenuri ei primeau diurne de deplasare şi câte 3—4 kilograme de zahăr, din care— după cum relatează aceştia—trebuia să-i dea şi lui Angheluţă.

Fiind sesizat despre acest fapt, d. inspector Ciugulescu a însărcinat pe d. controlor Beiu cu facerea cercetărilor, concediind tot odată pe Angheluţă.

După cum afirmă ceferiştii reclamanţi, Angheluţă a luat mită dela ei în valoare de aproape 300.000 lei.

S'au dispus cercetări, deoarece se pare că Angheluţă avea complici.

Vom reveni cu noi amănunte.

Gr. Spiru

ACŢIUNEA PENTRU IEFTENIREA TRAIULUI
Se cere rechiziţionarea unei mori şi fabricarea unui singur tip de pâne

In şedinţa Blocului cetăţenesc pentru ieftenirea traiului de Luni seara, la care a luat parte numeroşi cetăţeni, s'a pus în discuţie chestiunea grâului.

Se anunţă prin ziare că recolta de grâu nu se ridică nici măcar la jumătate din recolta din anii trecuţi : adică vom avea lipsă de grâu.

In consecinţă Blocul va lua o atitudine imediată de apărare a intereselor orăşeneşti.

Cât mai urgent se va convoca o mare întrunire publică, la care se va cere guvernului: ca în cazul când într'adevăr alarma dată de ziare este justificată, să nu se permită specularea grâului pe spatele orăşenilor.

Salariile publice şi private s'au micşorat anii trecuţi tocmai pentru motivul că preţul alimentelor s'a ieftenit.

A exagera astăzi preţul pâinii înseamnă a reduce populaţia la infometare.

Pe de altă parte, la întrunire se va cere consensul cetăţenilor ca să nu se mai fabrice decât o singură calitate de pâine, integrală.

O delegaţie compusă din d-nii inginer Hurmuzescu, căpt. Corjescu, păr. Niculea, Lazăr Marcu, M. Borcea şi Pană s'a prezentat ieri la primărie şi a protestat împotriva calităţii pâinii.

Deasemenea a amintit d-lui Bogdan necesitatea rechiziţionării morii „Moldova" şi punerea ei în funcţiune pentru a se exercita o concurenţă serioasă cartelului morarilor şi brutarilor.

Dl. Bogdan în acest senz a delegat pe d. Stoica, consilier technic al municipiului, care să studieze formele ce trebuesc îndeplinite.

Deasemenea d-sa a luat contact ieri după amează cu directorul unei cunoscute bănci din localitate care va finanţa această iniţiativă.

Intr'o nouă şedinţă a blocului, la Casa de Economie din strada Ştefan cel Mare, se vor discuta modalităţile de a se fixa un preţ just la pâine şi raţionalizarea producţiei şi consumaţiei acestui aliment de primă necesitate.

Rep.

INFORMAŢIUNI

x **Şedinţele Parlamentului** — Ieri, în desbaterile dela Cameră, d. *Pompiliu Ioanitescu* a arătat că instituţia c. f. r. care posedă o avere de zeci de miliarde, se află în deficit permanent. De această stare de lucruri îl face vinovat şi pe d. general Mihai Ionescu, directorul general al căilor ferate, şi cere ca parlamentul să se ocupe serios de această chestiune.

x Un îndrăzneţ furt a fost comis la comerciantul David Simon din Bacău, str. Ioniţă Sturza.

Prin spargerea unui geam s'au furat 200,000 lei în bancnote şi piese de argint.

x Comerciantul Moise Toma din Tg. Ocna a făcut apel la Curte contra sentinţei Tribunalului Bacău, prin care a fost declarat în faliment.

x Comerciantul Şulim Kohn din str. Sf. Andrei, a introdus eri cererea de lichidare judiciară.

x Serviciul clinicei II cuirurgicale, a d-lui prof. dr. Tănăsescu se va redeschide Vineri 16 Septembrie.

x Locuitorul D-tru Cocotea din Str. Platon, s'a plâns Parchetului că... i-a dispărut soţia.

x Astăzi seara la ora 8, are loc o nouă şedinţă a Blocului cetăţenesc pentru eftenirea traiului, la Societatea de Economie din str. Ştefan cel Mare.

x In spitalul Podul-Turcului jud. Tecuci s'a spânzurat femea Margareta Bojocanu din Corbu-Coloneşti.

Nefericita era bolnavă de pelagră.

x Intr'un raport primit de Prefectul Judeţului Neamtz, se arată că acel judeţ nu are rezerve de grâu mai mult de cât pentru 5—6 luni.

Imobilul Daniel
din str. Ştefan cel Mare No. 68 în proporţie de o treime, se va licita la Tribunal Iaşi secţ. III-a la 19 Septembrie 1932, incepind dela lei 675,000.
Garanţia concurenţilor, lei 33750 în numerar. Informaţiuni la d-nul Avocat C. Ghimpeţeanu str. Elena Doamna No. 16.

Cele mai eftine caiete, hârtie velină, maculatoare le găsiţi la depozitul de ziare
S. PERETZ
str. Unirei 9

MENSTRUAŢII DUREROASE

PE COMBAT U/OR NUMAI CU
Noval
Cereţi la farmacii cutie cu 2 tablete

x Doctorul BRENER *specialist mamoş*, boli de femei, consultaţii de la 2 până la 4 p. m.

IMPRESII DELA SCHITUL BRAZI
(Continuarea din pagina I-a)

deasupra călcâilor cismelor mari şi trudite.

Facem cunoştinţă cu părintele stareţ, care a înţeles cu vlavia noastră în faţa mormântului şi ne explică îndată de ce marele scriitor şi-a ales loc de veşnică odihnă la mânăstire.

— „Ion Slavici, domnule,—începe stareţul — veţi fi ştiind şi d-tră, că în Ardeal a fost mereu persecutat de Unguri şi a venit apoi în Bucureşti unde l-au persecutat ai noştri. Ce şi-o fi zis şi el ? Toţi m'au duşmănit în viaţă asta, numai călugării mi-au mai rămas prieteni. Să dorm deci lângă ei"...

— Şi cine îngrijeşte mormântul ?—întreb pe părintele stareţ.

— „Apoi are o fiică în Panciu — coana Lala — care îşi face datoria şi aduce toate cele ce trebue".

*

Biserica ne aşteaptă. Uşile mari de fer stau larg deschise. Păşim incet, cu frică, pe scările de piatră în sfântul lăcaş zidit aici de sute de ani şi întreţinut prin cuviosia retraşilor de lume. O coroană de flori cu o bandă scrisă aminteşte data înmormântării lui Slavici.

Amintirile sporesc şi sub năvala lor aproape nu băgăm de seamă alte lucruri noi.

Ieşim la aer în faţa zidului ce stăpâneşte dealul şi pe spinarea căruia odinioară se sprijiniau tainiţele (chiliile) călugărilor.

In faţa mânăstirii un bloc de piatră în formă de masă, înconjurat cu grilaj, ne atrage privirea. Părintele stareţ ne lămureşte că aici e mormântul unui călugăr, ctitorul mânăstirii şi ne citeşte inscripţia în slovă veche. In jurul mormântului, în loc de flori, două ronduri de ardei lungi stau încărcate de rod. Părintele înţelege mirarea noastră şi găseşte de cuviinţă să ne explice :

— „Călugărul ctitor care odihneşte aici, era de loc din Bucovina şi după unele date ce le-am citit şi eu pe marginea cărţilor, era iubitor de ardei iuţi...In amintirea lui păstrăm şi noi acest gust şi ne iuţim cu ardei chiar dela mormântul fratelui"...

Explicaţia aceasta ne-a descreţit frunţile şi ne uităm cu plăcere la un băeţandru care se plimbă prin faţa mânăstirii cu o scândură in mână bătând cu ciocănelul toaca.

Pe nişte scări şubrede ne coborâm sub chilii în nişte catacombe cu firide şi cotituri întortocheate, în mijlocul cărora dăm de pictura primei mânăstiri. După ce intrăm cu toţii ca într'o pivniţă, părintele stareţ ne arată cum funcţionează încuetoarea secretă, făcând să ne cuprindă reci fiori odată cu căderea zăvoarelor, când se întoarce stareţul spre noi punând mâinele în şolduri bucurat de isprava.

Doamnele mai fricoase au început să tremure în semi-obscurul tainicului locaş, pe când părintele găfâind ne arată pe părete zugrăviţi trei călugări (fraţi) între care unul e ctitorul, care doarme înconjurat ...de ardei.

Aerul închis cu miros de mucegai ne grăbeşte să ieşim şi părintele stareţ, în mâinile căruia era acum viaţa noastră, trage încuetorile şi ne dă drumul.

La ieşire ne arată o firidă în care e fântâna, acum părăsită, apoi o uşă în zid care a fost spartă de nemţi în vremea războiului de acum cincisprezece ani.

Ieşim la aer şi răsuflăm din plin. Sus pe coastă, doi brazi bătrâni, cu braţe şubrede, mai străjuesc s'acum locaşul mânăstirii. Poate dela ei şi schitul îşi trage astăzi numele.

Părintele stareţ a trimis la izvor după apă rece şi ne poftеşte să ne odihnim puţin.

In cerdacul din dosul chiliilor— ca dupe o scenă,— ni se deschide o privelişte plăcută în răcoarea inserării. Straturile de ceapă, usturoi şi felurite zarzavaturi cu rod bogat ne arată munca de fiecare zi a fraţilor călugări.

In admiraţia frumoaselor privelişti aproape n'am băgat de seamă că am rămas singuri. Părintele stareţ are un gând pe care i l-am ghicit îndată după sunetul paharelor aduse pe o tabla. Soseşte apoi şi sticla pântecoasă cu vin untdelemniu, odată cu apa rece adusă dela izvor.

Glasurile se deschid, inimile se înveselesc şi vinul se bea cu poftă.

Părintele ne povesteşte peripeţii din viaţa sa monahală. Ne spune cum a ajuns aici, ruinele ce le-a găsit, cum a acoperit biserica şi truda ce a pus-o ca să înfrumuseţeze pustietatea. Apoi ne arată şi unele necazuri ce le îndură dela autorităţile sale bisericeşti. In viaţă—de regulă—munca cinstită şi spornică provoacă adesea dusmănii. Părintele protopop s'a supărat pe stareţ că nu poate răzbate cu trăsura peste râpi ca să intre pe poarta mânăstirii. Părintele stareţ nu s'a lăsat bătut.

S'a pus pe lucru, şi fără nici un ajutor a construit un drum în serpentină îndreptând râpile ca să facă şi pe placul protopopului. Supărarea însă tot nu s'a potolit, lăsând să se înţeleagă că mai sunt şi alte motive care o produc.

— Pătrund şi aici supărările, părinte ? întreb eu.

Stareţul face un semn de desnădejde şi arătând spre morminte, ne spune că numai acolo încetează cu totul supărările.

In dosul dealului soarele s'a culcat între vii şi ne gătim de plecare.

Trecând prin faţa chiliilor observăm în praguri, apărând de după uşi, chipuri bărboase şi corogite cu înfăţişare sălbatică, urmărindu-ne până la ieşirea pe poarta cea mare.

Părintele stareţ ne mai arată că din cei paisprezece călugări câţi are schitul, au mai rămas pe loc numai cătiva bătrâni neputincioşi. Cei mai tineri sunt răspândiţi. Unii fac ascultare pela autorităţi, iar alţii au felurite însărcinări afară din mânăstire.

—„Cu cine să lucrezi ? Şi totuşi am făcut aleea pe care vă coborâţi acum, ca să-i arăt protopopului că la nevoe putem şi noi ceva".

Părintele are dreptate. Ne luăm rămas bun mulţumind pentru toate şi coborând pe „aleea protopopului", mai aruncăm priviri în urmă ca să primim ultima impresie.

Const. Rollea

Buget, bacşiş şi dispoziţii ministeriale

Ministerul vrea să reorganizeze aparatul fiscal. — Va reuşi oare?

Se ştie că Ministerul de Finanţe a trimis Administraţiilor Financiare un ordin circular prin care se indica reorganizarea serviciilor de percepere a impozitelor.

D-l. Ad-tor Ilie Florescu, în acest scop şi-a convocat subalternii şefi de servicii într'o conferinţă, s'a dezbătut atunci ordinul ministerial şi s'a hotărât împărţirea personalului existent în două clase aparte: personal de birou şi impiegaţi de urmărire.

Personalul este astăzi în curs de selecţionare, iar la 1 Octombrie ordinul centrului va fi fapt indeplinit, reforma cea nouă fiind pusă în practică.

Uitasem să menţionăm că scopul derminant al acestei prefaceri este: *evitarea pentru viitor a fraudelor, implicit a bugetelor deficitare...*

*

In legătură cu toate acestea, un funcţionar superior dela ad-ţia financiară ne face unele declaraţii din care rezidă că totul este... mult sgomot pentru nimic şi că rezultatele întrevăzute de dl. Mironescu va provoca decepţie.

Ne spune informatorul nostru ocazional:

— „Instituţiile depinzând de Ministerul Finanţelor, în aceste vremuri de izbelişte, sânt dintre cele mai importante în Stat. Ele adăpostesc două feluri de funcţionari: săraci, care îşi caută de treabă, — şi bogaţi, prin dexteritatea de a face anumite... mânuiri.

Cei dintâi: funcţionari de meserie, de carieră.

Ceilalţi; deobicei clienţi politici ai diverselor partide şi care compromtt instituţia.

Ceeace muncesc unii, strică ceilalţi şi n'ai cui te plânge.

Prima cauză a nulităţii proectului ministerului de finanţe.

Iată şi alta.

Funcţionarii fiscali sânt mizerabil retribuiţi, şi deaceia înfloreşte bacşişul!

Lucrările se fac de mântuială; încasările la fel.

Inainte de a ne despărţi de informatorul nostru, — acesta ne-a mai declarat:

— „Să stăm strâmb şi să judecăm drept. Funcţionarii fiscali îşi duc traiul cu leafa pe care o primesc dela Stat. Greu de închipuit pentru o bună parte dintr'înşii.

N'ar avea de unde să facă lux, să-şi cumpere case şi unii dintre ei chiar şi automobil"...

*

Am redat exact.

Şi acum o întrebare: oare nu este nimic de făcut pentru ameliorarea situaţiei?.

p. grancea

x **Syropul Iodotanic, Dr. Rătianu** aprobat de Cons. Sanitar Superior, se recomandă cu mult succes copiilor **lymfatici, anemici, rachitici şi scrofuloşi** purificând sângele şi întărind organismul. Se ia cu plăcere, nu produce jodism. Depozit Farmacia Dr. Rătianu Iaşi str. Cuza Vodă 48. 2

Partidul georgist

şi d. Pântea de la Chişinău

Se ştie că d. Gh. Brătianu a fost Luni în Iaşi, şi în aceiaş zi la ora 8 seara, a vorbit la club.

Inainte însă de întrunirea dela club, o interesantă consfătuire, a avut loc la locuinţa d-lui Brătianu, la care au participat d. C. Toma şi fruntaşii basarabeni georgişti.

S'a discutat cu pasiune înscrierea în partid a d-lui Gherman Pântea, fostul primar al Chişinăului.

Nu pot afirma, dacă d. Pântea a cerut înscrierea, sau a fost numai o propunere.

Cere este însă că d. Toma a susţinut cu tăria nu numai primirea în partid a d-lui Pântea, dar şi susţinerea candidaturei sale la una din alegerile parţiale. Basarabenii însă, aflători la consfătuire s'au opus, neadmiţând nici înscrierea şi nici candidatura.

D. Gh. Bratianu a păstrat cea mai desăvârşită rezervă, — rămânând ca propunerea să mai fie discutată la o nouă consfătuire.

Dan.

Eftenirea reală a traiului

o aveţi cumpărând toate mărfurile la magazinul

„FRAŢII POGOR"

Lista de mai jos, vă poate edifica în deajuns asupra marei efteniri ce am făcut:

Zahăr tos cristal alb				kgr.	28
Zahăr cubic				„	30
Untdelemn Puget Bidonul mare					100
Undelemn pentru gătit şi salată				ltr.	28
Sardele Portugheze cutia mare					25
Măsline trile superioare				kgr.	36
Orez Indian	kgr.	12	Săpun de rufe	„	20
Orez glace	„	18	Cacao Holandeză	„	60
Macaroane	„	18	Vin superior	ltr.	18
	etc.	etc.	etc.		

Mare asortiment de comestibile, şampanie, vinuri străine şi indigene, Liqueruri, care deasemeni se vând cu

preţuri foarte reduse.

GRADINA POMUL VERDE

Astăzi Joi 15 Septembrie 1932. Prima reprezentaţie a **trupei de operete**

Stramer

în frunte cu iubiţii artiştişi **Dina König, Iosef Kamen şi Feldbaum**

Se va juca **Premiera**

GENEIVISCHE LIEBE

operetă în 3 acte Preţuri popular

INFORMAŢIUNI

x *Ziarul „Calendarul" anunţă că în urma unei decizicii a Consiliului de Miniştri, ministerul Basarabiei urmează să fie desfiinţat. La Chişinău s'au primit în acest scop ordine de lichidare.*

In legătură cu aceasta, se presupune că d. Pan Halippa va primi departamentul comunicaţiilor, urmînd ca d. Mirto să treacă la justiţie, iar d. Mihai Popovici la externe.

x La **revizoratul** şcolar judeţean s'au primit mai multe cereri ale unor locuitori din judeţ, care solicită să se destineze câteva noui localuri de şcoală, în regiunea unde este un număr mai mare de elevi. Aceştia sânt siliţi să parcurgă pe jos câţiva kilometri, până la satele vecine. Din cauza greutăţilor financiare ale judeţului, cererile locuitorilor nu vor putea fi satisfăcute.

x Locuitorul V. Filip din Şos. Naţională 156, s'a plâns Parchetului contra vecinului său I. Turtureanu.

Cu ocazia inundaţiilor, el şi-a părăsit locuinţa după ce a încuiat uşile. Reintorcându-se, a găsit beleiugele rupte şi lucrurile din casă lipsă.

Din cercetări făcute, crede a fi stabilit că d. Turtureanu este acel care i-ar fi jefuit locuinţa.

x Ieri s'a serbat cu un deosebit fast, hramul bisericei Ziua-Crucii din Nicolina. Serviciul religios a fost oficiat de un sobor de preoţi în frunte cu parohul bisericei.

x Astăzi la ora 1, I. P. S. S. Mitropolitul Pimen a plecat în Capitală, cu trenul rapid.

x Vineri 16 c. se închide expoziţia dela sala „Ileana" a d-lor ing. Cezar Cristea şi Victor Georgescu.

Lucrările se vor putea ridica şi dela expozanţi de acasă str. N. Gane.

x Cercul reg. AgiR eşean ţine azi ora 7 seara şedinţa săptămânală la Reg. Apelor str. Buzdugan cu importante comunicări pe ordinea de zi, în vederea congresului dela Braşov; D-nii membrii şi în deosebi comitetul de conducere sunt insistent rugaţi să participe.

x Aseară s'au întrunit la d. Rosenberg din str. Cost. Negri, un număr de absolvenţi şi elevi din ultimul an al Şcoalei Comerciale superioare cursseral. După discuţii la care au luat parte d-nii Rosenberg, Ghiţescu, Cesar Cohn şi Kahane s'a decis înfiinţarea unei asociaţii a absolvenţilor acestei Şcoli.

x *In com. Erbiceni* (Iaşi), un pâne rău a sărit asupra copilaşului Iancu a lui Gh. Ivan, în etate de un an şi două luni, muşcându-l grav şi sfărmându-i testicuţele. Copilaşul a fost transportat la spitalul Sf. Spiridon.

x D. N. Teodorescu, profesor la Academia de muzică, a fost azi înştiinţat telefonic, că marele concert simfonic din Bucureşti, despre care am dat amănunte complecte, a fost amânat pentru Joia şi Vinerea viitoarea.

Aceasta, după dorinţa M. S. Regelui, care ţine să asiste la acest concert, dar care va lipsi în această săptămână din capitală.

x Locuitorii din strada Mutu roagă pe d. primar P. Bogdan să dispuie repararea sus zisei străzi pe o porţiune de 50 metri.

Deasemenea, locatarii străzii Mutu roagă primăria să ia măsuri pentru a nu se mai depozita acolo gunoaiele aduse de căruţele primăriei

x *Pîne prost fabricată.* — D. Gh. Colcea, ajutor de primar, făcând o inspecţie la mai multe brutării, a confiscat 140 pâni negre dela brutăria Simionovici din str. Cismăriei. Medicul despărţirii a constatat că această pâne nu poate fi dată decât pentru vite.

Brutarul a fost dat judecăţii şi azi judecătoria Ocol I se va pronunţa.

Tot din cauză că pâinea era de proastă calitare, a fost închisă pe trei zile brutăria Dulce din str. Socola.

x *D. C. Stere a convocat o adunare a partizanilor d-sale din Ardeal, pentru Duminică la Rupea în judeţul Târnava Mare.*

D. Stere va face cu această ocazie declaraţii politice asupra organizării ţărănimei într'un partid, pe baza principiilor vechiului program ţărănist.

x Inscrierile la Facultatea jurid că precum şi transferările de la facultăţile similare la Facultatea de Drept din Iaşi, se pot face cu începere de la 1 Octombrie 1932.

x D. dr. St. Irimescu directorul g-ral al Profilaxiei Tuberculozei, vine mâne în Iaşi.

D-sa va avea o întrevedere cu d. dr. Gancevici medicul şef al Sanatorului Bârnova.

x Comitetul societăţii „Generala" a decis convocarea unei adunări generale extraordinare pentru ziua de 16 Octombrie 1932 şi o şedinţă de breaslă pentru Duminică 18 cor.

x *Blocul Pensionarilor din Iaşi* invită stăruitor pe toţi pensionarii din oraşul şi judeţul Iaşi la intrunirea din ziua de 18 Septembrie ora 10 a. m. în Sala de Sport şi Muzică pentru a continua discuţiile cu privire la plata restanţelor prin renta de Stat.

x Implinindu-se un an dela moartea regretatului

Colonel Ioan Roiu,

soţia şi fiicele nemângâiate, anunţă că se va oficia parastasul în ziua de 17 Septembrie ora 11, la cimitirul Eternitatea Iaşi.

x Părintele Nicolau, econom stavrofor, pensionar al Casei Sf. Spiridon, n'a primit pensia de trei luni de zile. Probabil că mai sunt şi alţi pensionari în aceiaş categorie.

Părintele Nicolau adresează un călduros apel către d-nii Epitropi ai Spiridoniei, rugându-i să se gândească la pensionarii bătrâni, care au muncit viaţa întreagă în folosul instituţiei.

Teatrul evreesc

DEBUTUL ANSAMBLULUI de operetă „Stramer"...

Eri seara, cu toată vremea friguroasă,— un număr apreciabil de ieşeni a ţinut să participe la inaugurarea ciclului de spectacole dat de trupa Stramer la „Pomul-Verde".

S'a reprezentat „Geneivische liebe", operetă de Calmanovici.

Piesa în sine nu a fost o alegere fericită, mai ales pentru un spectacol de debut.

Am fost însă suficient compensaţi de totala reuşită a interpretării,—indiscutabil, toate elementele putând fi consacrate de mâna întâia.

D-na şi Dl. *Stramer*, actori familiarizaţi cu teatrul muzical, d-l *Feldbaum*, comic de calitate superioară, *Dina König*, născută pentru operetă, *Iosef Kamen* care umple scena cu umorul său sec, — şi toţi ceilalţi, — au contribuit cu resurse inedite la alcătuirea unui succes. *Henry Burileanu*

AGENTUL FISCAL DELA PODUL-ILOAIEI

A SIMULAT ATACUL BANDITESC?

P.-Iloaiei 15. — In legătură cu atacul banditesc relatat de ziarul nostru în numărul de eri, comis asupra agentului fiscal Gh. Rotaru, dela percepţia locală, mai aflăm următoarele:

Din ancheta întreprinsă de către D-nii Plut. Maj. Ursache şi Plut. Prisacaru dela Jandarmeria locală, impreună cu D-nii controlor fiscal Mitrea şi Perceptor Varga rezultă că agentul Rotaru, a simulat atacul banditesc, rănindu-se singur cu revolverul „Brovning" ce s'a găsit asupra sa şi din care lipsea un cartuş.

Suma de lei 50,000—ce-i lipseşte agentului,— încă nu se ştie la ce a fost întrebuinţată.

Agentul este menţinut la Postul de Jandarmi din localitate, iar ancheta continuă.

Vom reveni cu amănunte după terminarea complectă a cercetărilor.

Cor.

O excrocherie îndrăzneaţă

în dauna unui debitant de tutun din localitate

O îndrăzneaţă excrocherie se află în cercetarea poliţiei.

„Dl. Director"

La debitantul Mihailescu din str. Primăriei No. 26, a intrat acum câteva zile, un domn elegant şi prezentabil.

— Sunt directorul Regiei şi am venit să inspectez debitele. Ai nevoie de marfa?

— Da domnule director

— O să-ţi trimit atunci de 3000 lei marfă, a răspuns „directorul".

După ce şi-a notat în carnet adresa debitantului şi cantitatea de marfă de care avea nevoe directorul a adăugat:

— Pune banii într'un plic şi am să-l iscălesc. Iar când are să-ţi vie marfa, să dai plicul.

Surpriza

Debitantul s'a executat în tocmai, „Directorul" a semnat plicul şi foarte afabil s'a despărţit de debitant.

Au trecut însă câteva zile şi marfa nu venea.

Debitantul s'a gândit să se ducă să cumpere marfa la depozit.

A desfăcut brusc plicul, ca să scoată banii...

Dar... surpriză...

In locul celor trei hârtii de câte o mie lei, erau câteva bucăţi de gazetă.

Excrocheria

Ce se întâmplase?

„Directorul" care în realitate era un abil excroc, înainte de a semna plicul rugase pe debitant să-i dea un chibrit. Debitantul s'a întors spre dulapul cu marfă, iar falsul director a profitat de acest fapt ca să bage plicul cu bani în buzunar şi să-l schimbe cu altul care avea înăuntru hârtie maculatură.

Cine este excrocul

Cazul a fost adus la cunoştinţa d-lui chestor Pavlescu care împreună cu d. Gasparovici şeful poliţiei judiciare au început cercetări.

S'a stabilit că e vorba de vestitul excroc Dumbrăveanu urmărit de poliţiile din ţară şi străinătate.

Excrocul se află în cercetarea parchetului pentru alte delicte.

S. Maur

x **Aplicaţi sfaturile bune „Crema de lăcrămioare de zi" este o simplă emulzie vegetală parfumată şi cu efecte bine făcătoare. Este cheia unui ten frumos. Depozit farmacia Dr. D. Beceanu Piaţa Halei Iaşi.**

SPRE ORGANIZAREA UNUI HIPODROM LA IAŞI

Chestiunea terenului dela Copou — După succesul ieşenilor la concurcul hippic

Concursul hippic dela Iaşi a fost unul din cele mai frumoase din ţară. Faptul se datoreşte fără îndoială organizatorilor: d-na Elena Brăteanu, col. Dobrovschi şi maior Tomescu. Concursul acesta a mai dovedit că rgt. 7 roşiori posedă ofiţeri cu o admirabilă pregătire şi cai bine dresaţi. Intr'adevăr, mai mult de jumătate din numărul premiilor au fost câştigate de ofiţeri ai acestui regiment. Iată numele premianţilor ieşeni:

Premiul municipiului Iaşi: D. lt. Maxim (pr. 4) şi d. lt. Ţincoca (pr. 11).

Premiul „Moldova": D. lt. Adam (pr. 3); d. lt. Niculcea (pr. 7) şi d. lt. Maxim (pr. 8 şi pr. 12).

Premiul „Ruginoasa": D. lt. Maxim (pr. 1 şi 2) şi d. lt. Codreanu (pr. 6).

Premiul „Copou": D. lt. Adam (pr. 8).

Cupa Cavaleriei a fost câştigată de rgt. 7 Roşiori prin d-nii lt. Adam, lt. Maxim şi lt. Codreanu.

Medalia de aur a ziarului „Universul" a venit d-lui Lt. Maxim.

Precum se vede, succesul ieşenilor merită a fi subliniat.

*

O chestiune care preocupă astăzi soc. hippică este terenul.

Precum se ştie, când d. av. Mihai Borcea a fost ajutor de primar, a permis soc. hippice să organizeze alergări pe acest loc.

Deatunci s'au făcut intervenţii în toate direcţiile pentru cedarea terenului, dar nu ştim din ce cauză chestiunea nu s'a soluţionat, iar societatea neavând siguranţa terenului, nu poate să facă investiţiuni în construcţii pe teren.

Dacă parcul expoziţiei agricole ar fi al societăţii, în locul tribunelor rudimentare de astăzi, s'ar putea construi una de zid; s'ar face obstacole permanente, s'ar planta flori şi pomi, adăposturi la peluză. etc.

Chestiunea va fi ridicată în curând din nou şi nu ne îndoim că se va găsi o soluţie favorabilă societăţii, pentru realizarea unui hipodrom frumos.

M. Sv.

Informaţiuni

x **Cărţi! Cărţi! Cărţi!** *numai la Librăria Universală str. Ştefan cel Mare 8.*

x Direcţiunea şcoalei statizate de băeţi „Cultura" aduce la cunoştinţă că înscrierile şi reînscrierile se fac zilnic între orele 9-12 a. m. şi 3-6 p.m, în cancelaria şcoalei din str. Mărzescu 26.

x **Editura „Cultura Românească"** din Bucureşti recomanda membrilor corpului didactic primar *Cartea de citire de cl. II-a* şi *Geografia României de cl. 3-a* a distinşilor autori de cărţi didactice: d-nii *Victor Munteanu* fost inspector şi subdirector în ministerul instr. *C. Andriescu* fost revizor şcolar şi *C. Zaharia* fost inspector şcolar.

x **Dr. H. Apter** *întorcându-se în localitate, a reînceput consultaţiile.*

x Doctorul **Sebastian Pineles** specializat la Paris şi Viena în boli de copii şi sugaci consultă zilnic 8—10 dim. şi 2—5 d. a. în str. Şcoalei de Arte 9 etaj (lângă soc. Sport şi Muzică).

x **D-nul Profesor Doctor I. Tănăsescu,** *reîntors în localitate a reînceput consultaţiile în cabinetul d-sale din str. Coroi 4 bis.*

x Elevi nu fiţi îngrijoraţi! **„Cuibul Păsărilor"** str. I. C. Brăteanu 164, vă procură toate cărţile ce vă lipsesc.

x La vârsta de 40 de ani este recomandabil ca în fiecare an să se facă negreşit câteva cure de Urodonal. Prin aceasta se va combate în modul cel mai favorabil guta, întrucât se obţine o curăţire generală a sângelui şi a rinichilor prin care se înlătură depunerea acidului uric. O cură de Urodonal în anotimpul actual este foarte bine venită.

x *Crema Khasya* face să dispară ridurile (sbirciturile) feţei. Depozit Farmacia Polak str. Ştef. cel Mare.

x **Cartea Românească"** vis-a-vis de Cercul Didactic, recomandă d-lor Institutori următoarele cărţi: Gh. Comicescu, Orientarea Biologică în ştiinţa Educaţiei; M. Câmpu, Vizitând şcoli e din Italia; Const. Rollea, Cele două tipuri de şcolari Rural şi Urban.

x Publicaţiuni pentru „Monitorul Oficial" se primesc la „Opinia", str. Lăpuşneanu 37 Iaşi.

VÂND piano, în bună stare, cu lei zece mii plătibili imediat sau 14.000 în 8 rate. A se adresa str. Carol 35 la d-na Ionescu.

TÂNĂR BUCUREŞTEAN caută cameră elegant mobilată, eventual două, cu bae. Adresaţi ziar S. 72.

DE VÂNZARE Rafturi şi tejghe elegante cu geamuri de cristal ale fostei prăvălii *Lazăr Iosef*. A se adresa d-lui *Isidore Margulies Iaşi*, str. Ştefan cel Mare 27.

DE VÂNZARE casele din str. Asachi No. 8, cu avantaje de plată. DE INCHIRIAT un mic apartament la aceiaşi adresă.

DE INCHIRIAT (în total sau în parte) imobilul din str. Muzeelor 24, compus din trei apartamente de câte 3 şi 4 camere, cu bucătării, antreuri, aţenanse, lumină electrică, apă, canal etc. In centrul oraşului. A se adresa la proprietară în str. Bărboi 6.

Nemângâiatul soţ Căpitan Rusu Dimitrie, împreună cu familiile înruidte cu sufletele zdrobite de durere anunţă pierderea scumpei lor

Maria Căpitan Rusu

care s'a stins din viaţă în ziua de 14 Septembrie 1932, ora 14, după o grea şi lungă suferinţă.

Inmormântarea va avea loc în ziua de 16 Septembrie 1932, ora 15, la cimitirul Eternitatea.

Cortegiul va porni dela locuinţa sa din str. Cişmeaua Păcurari.

MULŢUMIRE

Aduc pe această cale mulţumiri d-lui Dr. M. Wais pentru tratamentul ce mi-a întrebuinţat în Spitalul Israelit, unde în timp de 22 zile m'a vindecat de rana (tumoare) ce nu-mi permitea a păşi. Actualmente mergând normal, îl recomand şi altor suferinzi.

ROZA PATRĂU
str. Delfini 4 Disp. V

ASCULTĂ ŞI NU UITA.

De închiriat

In Palatul nou A Braunştein din str. Cuza Vodă 83 Una prăvălie fost ocupată de Lazăr Iosef. Una prăvălie ocupată de firma Odeon. Un apartament de 4 odăi, odaie de baie şi bucătărie fost ocupate de d. profesor Martiniuc etaj II. Un apartament de 3 odăi, odaie de baie şi bucătărie etaj 2-lea.

In str. Săulescu No. 1. Un apartament de 2 odăi şi bucătărie (actuala băcănie). Un apartament de 2 odăi şi bucătărie (actuala cafenea).

In casele d-lui Isidore Margulies str. Ştefan cel Mare 27 Una prăvălie de 3 odăi mari fost Weinstein. 4 odăi şi bucătărie. 1 odaie mobilată sau nemobilată sus. 1 odaie mobilată sau nemobilată jos. A se adresa la d. Isidore Margulies str. Ştefan cel Mare 27.

Jean Grünberg

oferă pentru înmormîntări evreieşti

trăsuri lux pe cauciuc

Un cal lei 60

Doi cai „ 100

de la 10 trăsuri în sus numai 50 lei (cu un cal)

ULTIMA ORĂ

Regina Maria şi familia de Habsburg

sosesc în România

Bucureşti 15 — M. S. Regina Maria, impreună cu arhiducesa Ileana şi fiul ei micul arhiduce Ştefan de Habsburg, au părăsit ieri Viena, pornind cu trenul spre Bucureşti.

Arhiducele Anton de Habsburg pleacă cu avionul şi va aterisa la Cluj. Acolo va întimpina trenul care aduce pe soţia sa şi pe Regina Maria, cu care va călători împreună spre Capitală.

Această vizită va risipi unele confuziuni neîntemeiate pe care tindea să le producă cunoscutul articol din ziarul guvernamental „Patria" dela Cluj.

Dela Palat

Ieri la prînz, M. S. Regele a primit în audienţă la castelul din Sinaia, pe d. prim-ministru Al Vaida şi pe d. D. Gusti mintstrul instrucţiei. Ambii au fost reţinuţi la dejun.

*

Ieri după amiază M. S. Regele s'a dus la Predeal cu automobilul, fiind însoţit de d. Florian Marinescu administratorul Casei Regale. Suveranul a inspectat mai multe terenuri. E vorba a se clădi la Predeal un mare hotel şi un pavilon special pentru sporturile de iarnă.

*

Astăzi la ora 5 şi jum. după amiază, M. S. Regele împreună cu Voevodul Mihai, generalul Iliasievici, d. Viorel Tilea şi generalul Samsonovici, pleacă la vînătoare, în împrejurimile oraşului Timişoara.

Plecarea experţilor străini

Delegaţii Ligii Naţiunilor şi-au încheiat lucrările. D. Loveday a părăsit ţara ieri după amiază, iar d. Kempner a plecat aseară.

Astăzi pleacă şi ceilalţi experţi. D. Otto Niemayer a fost primit ieri în audienţă de Rege la Sinaia; iar astăzi va fi primit de d. Vaida în audienţă de plecare

Sesiunea Parlamentului

Pare definitiv stabilit că parlamentul se va închide la 22 Septembre. Camera va ţine câte două şedinţe pe zi.

Astăzi se întruneşte comisia legislativă a Camerei, pentru a examina legea controlului averilor şi pentru apărarea onoarei.

DOLIUL AVIAŢIEI POLONEZE

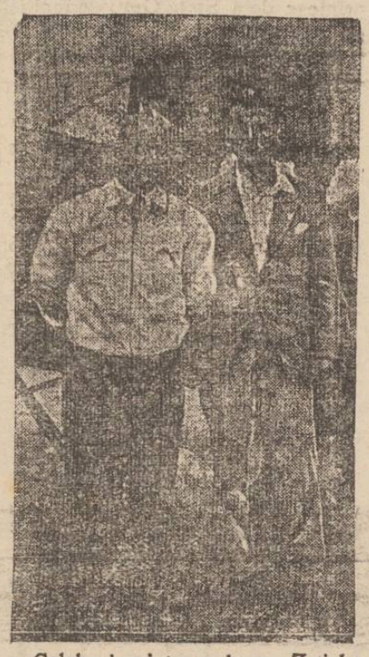

Celebrul aviator polonez *Zwirko* (în stânga) învingătorul în recentul raid în jurul Europei; şi constructorul *Wigura*, — care au căzut cu aeroplanul într'un zbor dela Varşovia la Praga, rămânând morţi pe loc!

Franţa cumpără

petrol din Rusia

Paris 15 — O casă franceză pentru importul petrolului, a contractat cumpărarea a 2 milioane puduri de petrol din Rusia sovietică.

Şedinţă agitată

la bursa New-York

New-York 15. — Bursa a avut ieri o şedinţă agitată. S'au negociat peste 5 milioane titluri, înregistrându-se scăderi până la 10 puncte de fiecare titlu.

x ŞCOLARE.—Elevii Şcoalelor Comerciale au datoria isvorâtă din însă-şi cariera ce şi-au ales, de a nu trata decât cu cea mai comercială dintre librării, adică cu Librăria SOCEC de unde cumpărând au ocazia să-şi completeze multe cunoştinţi folositoare.

Drama pasională din Păcurari

Locot. Pantazi în stare gravă

Ce declară victima.—Mersul instrucţiei

Cercetările în legătură cu crima pasională întâmplată ieri noapte în localitate, au continuat în tot cursul zilei de ieri şi azi dimineaţă.

Deşi starea victimei este destul de gravă, întregu-i corp fiind paralizat, am putut totuşi sta de vorbă cu d. lot. Pantazi.

Cu glasul stins, rănitul ne-a povestit o nouă versiune cu privire la felul cum s'ar fi petrecut lucrurile:

— „Mă întorceam spre casă să-mi iau scurta de piele, când m'am întâlnit cu d-na Dimitrescu. Am mers o bucată de vreme împreună şi i-am dat a înţelege că n'o pot primi la mine. Ne-am despărţit. Eu am intrat în casă, lăsând uşa deschisă. Dar câteva minute după aceia, a intrat în casă d-na Dimitrescu. Am închis uşa.

N'au trecut nici cinci minute, când deodată cineva smunci uşa, care a cedat repede, deoarece era închisă numai cu un voreiber. Locotenentul Dimitrescu a intrat în casă şi a strigat:

— A câtea oară mă înşeli?

Şi repede a scos un revolver, pe care l-a îndreptat spre mine.

D-na Dimitrescu a sărit în faţa mea şi a strigat:

— Nu-l împuşca. Eu sunt vinovată.

Dar locotenentul Dimitrescu a îndepărtat-o brusc, strigându-i:

— Am iertat odată de dragul copilului. Acum nu mai iert.

Şi după o scurtă explicaţie, a tras asupra mea".

Starea victimei

Azi dimineaţă a avut loc un consult medical la spitalul militar, în prezenţa d-lor prof. dr. Tănăsescu şi colonel dr. Pârvulescu. Intrucât starea victimei este foarte gravă şi paralizia a devenit aproape generală, nu s'a putut face astăzi nici o intervenţie chirurgicală. Ea se va produce însă probabil mâine. Operaţia va fi făcută de d. colonel dr. Pârvulescu.

Cercetările

Azi dimineaţă d. cpt. Băluşescu comisar regal, s'a transportat cu lct. Jean Dimitrescu la flotila de aviaţie, unde şi-a continuat cercetările.

Intre alţii, a fost ascultat şi soldatul care era ordonanţă la d. lct. Dimitrescu. Ordonanţa a povestit că soţii Dimitrescu trăiau foarte bine, aveau un copilaş de cinci ani pe care îl adorau.

Părea un cămin atât de fericit, încât ordonanţa voia ca după eliberare, să rămâie tot în serviciul locotenentului Dimitrescu.

Camarazii acuzatului au declarat că locotenentul Dimitrescu era o fire liniştită care-şi vedea serios de slujbă şi ţinea foarte mult la cinstea şi onorabilitatea familiei sale.

Toţi şi-au exprimat convingerea că gestul a fost săvârşit într'un moment de supremă enervare.

M. Săveneanu

Justiţia sângeroasă

a societăţii

Amănunte dela execuţia lui Gorgulov

Paris 15.—Ziarele sânt pline cu amănunte despre solemnitatea macabră a ghilotinării lui Paul Gorgulov, asasinul fostului preşedinte Doumer.

Iată datele caracteristice din decursul execuţiei:

*

O mulţime enormă s'a adunat în jurul închisorii Santé, începînd încă de la ora 10 seara. Până la 5 dimineaţa se îngrămădiseră peste 20,000 oameni. Acoperişele caselor, balcoanele şi ferestrele din str. Arago au fost închiriate cu sume considerabile.

Serviciul de ordine devenind insuficient, a fost adusă garda republicană. S'au format cordoane care au ţinut publicul la distanţă de 400 metri de ghilotină.

Când au venit la închisoare reprezentanţii autorităţilor, l-au găsit pe Gorgulov veghind şi având pe masă un maldăr de hârtii. Era „testamentul său politic" pe care-l scrisese în cursul nopţii. Gorgulov a încredinţat manuscrisul procurorului general, rugându-l să-l dea publicităţii.

Condamnatul a ascultat în linişte slujba religioasă făcută de un preot ortodox.

Apoi a cerut şi a înghiţit trei pahare cu rom.

*

Inainte de plecare spre locul execuţiei, Gorgulov a cerut să-i fie adusă soţia pentru a-şi lua rămas bun. Cererea i a fost refuzată, de oarece d-na Gorgulov e pe cale să devie mamă şi trebue ferită de emoţii.

Gorgulov a răspuns că nu pleacă din celulă dacă nu i se aduce nevasta.

A trebuit să fie luat cu forţa şi îmbarcat în dubă.

*

In drumul spre ghilotină, condamnatul a spus însoţitorilor săi:

— Nu-s nici monarhist, nici comunist. Mor pentru ideia mea, ca toţi ruşii împilaţi de bolşevici.

Condamnatul a mai declarat că nu urăşte Franţa şi n'avea nimic contra preşedintelui Doumer. A comis crima numai pentru a-şi îndeplini... ideia!

A rugat pe avocat să ceară încă odată iertare văduvei preşedintelui Doumer.

Pe eşafod, Gorgulov a declarat încă odată că cere iertare tuturor. Apoi, cuţitul ghilotinei a căzut. Şi s'a făcut dreptate.

Indrăzneţ jaf

în trenul Paşcani-Bucureşti

Un comerciant adormit cu narcotic

Bucureşti 15.— Un jaf deosebit de îndrăzneţ s'a produs în trenul Paşcani-Bucureşti, în următoarele împrejurări:

Comerciantul Mandi Polac s'a suit în tren din gara Paşcani, având asupra lui suma de 65,000 lei. O bucată de drum, a fost însoţit de un prieten d. B. Schwartz.

In gara Bacău, s'a suit un călător bine îmbrăcat şi s'a aşezat lângă d. Polac.

In timpul nopţii, când lumea dormea, necunoscutul a aplicat pe faţa comerciantului o batistă stropită cu cloroform. Apoi i-a sustras cei 65,000 lei şi a dispărut.

D. Mandi Polac s'a trezit abea la Bucureşti, constatând că a fost jefuit. S'au început imediat cercetări.

In Germania

MEREU ZVONURI

DE REINTOARCEREA KAISERULUI

Ber in 15.—Intr'o mare demonstraţie a foştilor combatanţi s'a discutat apropiata revizuire a constituţiei din Weimar, constatându-se că revizuirea va înlătura ultimele vestigii ale Republicei.

Se menţin zvonurile despre o apropiată revenire a ex-Kaiserului Wilhelm. Actualmente Kaiserul se află tot în Olanda, la o staţiune pe malul mării, sub supravegherea poliţiei.

*

Noile alegeri pentru Reichstag vor avea loc în ziua de 7 Noembre.

Comisia Reichstegului pentru apărarea parlamentului, a cerut ieri anchetă asupra împrejurărilor în care a fost dizolvat parlamentul şi pe care e consideră contrare prevederilor constituţionale.

30 AVIOANE DIN BUCUREŞTI

în zbor de instrucţie deasupra Moldovei. — Escadrila aterisează şi la Iaşi

Precum am relatat, astăzi dimineaţă la ora 10 au plecat din Bucureşti 30 avioane de bombardament sub comanda d-lui colonel adjutant regal Stoicescu, comandantul flotilei de luptă din Bucureşti.

Cele 30 avioane cu însoţitorii lor, fac un raid prin ţară având ca scop o demonstraţie de instrucţie.

Avioanele efectuează parcursul în formaţie de luptă, prima escală efectuând-o la Galaţi. Deacolo au luat direcţia Tecuci de unde vin la Iaşi.

Aici vor rămânea timp de câteva ore în care interval, oaspeţii vor lua şi masa la flotila locală împreună cu ofiţerii ieşeni.

După radiogramele sosite la postul flotilei de la Abator, se pare că avioanele vor fi pe aerodromul ieşan până la ora 6 după amează.

Din Iaşi avioanele îşi vor continua sborul spre Cernăuţ, de unde se vor reintoarce la Bucureşti.

INFORMAŢIUNI

x **Starea sanitară** a oraşului se prezintă astfel:

Scarlatina numără 12 cazuri, febra tifoidă 23 şi 8 sub observaţie, difteria 4 cazuri, malaria 19 şi pelsgra 7.

S'a confirmat febră tifoidă la doi bolnavi din străzile Vasile Lupu 57 şi Nicolina 11 şi au fost puşi sub observaţie alte două cazuri din străzile Banu 9 şi Dragoş 17.

Şi malaria a început să dea un procent însemnat de bolnavi. Ultimele cazuri s'au declarat în străzile Iarmaroc, Arapu şi Şoseaua Naţională.

x Consiliul de higienă al Judeţului, a fost convocat în şedinţă pentru mâine la ora 6 p.m., la prefectura de judeţ.

x Astăzi s'a deschis noul an şcolar. La toate şcolile primare şi secundare din oraş s'a făcut tradiţionala Sfeştanie, iar de mâne cursurile se vor ţine regulat.

Toţi elevii sunt supuşi controlului medical şi li se cer certificate de la autorităţile sanitare.

x La Institutul Gregorian a început astăzi examenul de admitere la şcoala de moaşe.

In ziua de 2 Octombrie va avea loc examenul de absolvire a acestei şcoli.

In ambele comisii examinatoare ministerul sănătăţii a delegat pe d. dr. Berbeciu, locţiitorul d-lui dr. Bulău la conducerea serviciului sanitar al municipiului Iaşi.

x D. administrator financiar Ilie Florescu a fost eri la Podul-Iloaiei, spre a cerceta la faţa locului cum s'a produs misteriosul „atac banditesc" asupra agentului fiscal Rotaru.

Rezultatul definitiv al anchetei se va cunoaşte mâine.

x **Laboratorul de Analize chimice şi Microscopice** Dr. **Rătianu** autorizat de Ministerul Sănătăţei Publice, execută analize complecte de urini, spute, secreţiuni etc. precum şi or ce analize ce interesează Industria, Comerţul şi Higiena alimentiară. Iaşi Cuza-Vodă 48.

Jugoslavia nu permite

trecerea lui Trotzki

Praga 15. — Guvernul din Belgrad n'a permis lui Trotzki să treacă prin Jugoslavia în drumul său spre Karlsbad unde trebue să urmeze o cură.

Trotzki a făcut un nou demers la Belgrad, cerând să i se permită a trece cu aeroplanul deasupra teritorului jugoslav.

Catastrofă de tren

în Algeria

Paris 15. — Din Oran (Algeria) se anunţă că pe linia ferată între Ben-Abeş şi Odida, a deraiat un tren cu soldaţi franceji, din cauza slăbirii terasamentului în urma ploilor.

De sub sfărmăturile vagoanelor au fost scoşi 60 morţi şi 80 răniţi.

Sabla generalului Florescu

de pe soclul statuei lui Cuza-Vodă

Nu ştim ce legătură o fi între chef şi sabia statuiei generalului Florescu de pe soclul lui Cuza Vodă din Piaţa Unirei; — căci de câte ori un grup e mai cu chef, cheflii se urcă pe statuie şi scot sabia generalului.

Cazul s'a repetat şi în cursul nopţii. Un grup de cheflii treceau prin Piaţa Unirii.

La un moment dat, un militar s'a urcat pe statuie, a scos sabia generalului Florescu şi a început să comande cu ea.

A fost nevoie de intervenţia d-lui Gane, şeful circ. I, ca să-l convingă pe militar să înapoieze sabia...posesorului.

La depozitul de ziare

S. PERETZ

din str. Unirei 9

se găsesc numere vechi din ziarul „Opinia", precum şi serii complecte din bonurile pentru premii apărute până azi.

ORA 3

SUSPENDAREA PROCESELOR

în legătură cu conversiunea

Bucureşti 15.— Ministerul de justiţie a trimis tuturor instanţelor judiciare, o circulară dispunând să se suspende toate procesele în legătură cu conversiunea agricolă, pe termen de 30 zile dela data depunerii proectului de lege.

*

Astăzi la ora 12 jum. a avut loc la preşidenţia consiliului o conferinţă ministerială la care au participat şi d-nii Mianiu şi Ciceo Pop.

La ora 2 p. m. s'a întrunit consiliul de miniştrii, cu participarea subsecretarilor de stat.

La ora când telefonez, şedinţa continuă. Se crede că se va lua hotărâre definitivă pentru depunerea proectului de conversiune în parlament.

In jurul fraudelor dela marină

D. general M. Gabrielescu însărcinat cu cercetarea neregulelor dela marină, şi-a continuat ancheta. E vorba de nereguli de zeci de milioane lei, care cad în sarcina unor ofiţeri din marină.

Ar fi amestecat şi cunoscutul om de afacere Urbano Urbani, care ar fi făcut oficiul de intermediar între şantierele navale italiene şi marinarii români vinovaţi în această afacere.

Examenele de bacalaureat

Din cauza întârzierii examenelor de corigenţă, ministerul de instrucţie a amânat examenele de bacalaureat pentru ziua de 25 Septembrie.

DIVERSE

La Constanţa s'a descoperit o contrabandă de ţigări. S'au făcut câteva arestări.

— Anchetatorii în afacerea Kreuger, au declarat că Ivar Kreuger era un om mediocru însă un mare excroc.

— Vaporul norvegian „Eviva" care era aşteptat la Constanţa, ca să încarce petrol, a eşuat pe ţărmul Canadei.

INFORMAŢIUNI

x **Cravate, pullovere, pijamale fine şi eftine, ultimele noutăţi au sosit la magazinul „EDUARD".**

x Toate manualele d-lui Prof. Dr. Bârsănescu, în colaborare cu asociaţii săi, se găsesc în permanenţă la **„Cuibul Păsărilor"** str. I. C. Brătianu 164.

x Petele de soare şi pistruele nu trebue să vă mai preocupe Doamnelor şi Domnişoarelor **Crema Camphorată şi Lotion Claire** le îndepărtează definitiv. De vânzare la Parfumerii. Depozit: Farmacia Werner Iaşi. 9

x Bătăturile le înlăturaţi sigur cu „Coricol".

Depozit: Farmacia Polak, str. Ştefan cel Mare.

x LA VASLUI ziarul „Opinia" se găseşte de vânzare în următoarele locuri: Regia Mihai Ene, librăria Onceanu şi Moscovici, regia Popescu, depozitul de ziare Goldenberg, iar la librăria Groswald până la ora 12 noaptea.

PRIMĂRIA MUNICIPIULUI IAŞI

PUBLICAŢIUNE

No. 28876 din 13 Sept. 1932

Se aduce la cunoştinţa celor interesaţi că în ziua de 26 Septemtembrie a. c. ora 11 dimineaţa se va ţinea în localul acestei Primării situată în Iaşi str. Alexandri No. 14 licitaţie publică pentru vânzarea unui teren în suprafaţă de 272.50 m. p. situat în stradela Podoleanu colţ cu stradela Moara de Vânt, lângă proprietatea d-lui P. Vasiliu.

Licitaţia se va ţine în conformitate cu art. 88—110 din legea Contabilităţei Publice, regulamentul Oficiului Central de Licitaţii şi normele publicate în Monitorul Oficial No. 127 din 4 Iunie 1931 şi va începe dela 30 lei m. p.

Toate persoanele cari vor lua parte la licitaţie vor depune pe lângă ofertă şi o garanţie de 5 la sută din valoarea terenului, iar oferta se va face numai în conformitate cu caetul de sarcini care pot fi văzute în fiecare zi de lucru dela ora 8—12 la localul acestei Primării din str. Alexandri.

ANUL XXVIII No. 7617

3 LEI EXEMPLARUL

SAMBATA 17 SEPTEMBRIE 1932

PINIA

ZIAR POLITIC COTIDIAN

OPINIA BON No. 41

IAȘI.—STR. LAPUȘNEANU 37

BUCUREȘTI I 17.SEP.932 CASUTELE POȘTALE

Fundațiunea „Regele Ferdinand I" Bucureşti
Str. Ştirbei Vodă 3
(Adm. Dom. Coroanei)

ROMÂNIA POȘTA 25 BAN. 2 LEI

Conferința dela Stresa

Rolul d-lui Virgil Madgearu

In vălmășagul discuțiunilor înadite imprejurul proiectelor, anteproiectelor și contraproiectelor de modificare a conversiunii, zvârlite pe piață de Ministerul Finanțelor cu mai multă generozitate decât banii necesari pentru achitarea salariilor; în îmbulzeala produsă de sosirea caravanelor de experți, miraculoasă fântână de știri și comentarii, publicul nostru nu a mai avut răgaz să se ocupe de lucrările conferinței dela Stresa. Știri foarte succinte ne parvin de prin meleagurile paradisiace ale Lacului Maggiore; și pe când toapa de contribuabil român știe precis la ce oră își ia D-l Loveday cafeaua cu lapte, sau când a conferit Sir Otto Niemayer cu șeful gării Mizil ori cu D-l Anghelescu, fostul director ai Băncii Urbane, — nimeni nu ar putea spune exact în ce stadiu se află lucrările conferinței. Și, lasă că la Stresa se discută despre nevoile noastre, dar s'a întâmplat acolo un lucru neobișnuit. Un om curajos a răscolit mocneala acestei a nuștiucâta internaționale pisări de apă în piuă. D-l Madgearu a spus lucruri simple și adevărate; a expus, în numele blocului agrar, durerile a 100 de milioane de oameni; a vorbit răspicat și agresiv; a reclamat cu energie măsuri imediate și radicale; a respins palliativele ridicole; în fine a spus ceace trebuia strigat de mult surzilor din jurul meselor verzi.

Glasul acestui „paysan du Danube" riscă să tulbure augusta somnolență a forurilor internaționale, foruri cari intre noi fie zis, vor apare cândva în lumina crudă a istoriei tot atât odios de bufone ca și celebrul conciliu a prelaților Bizantini care discutau despre imaculata concepțiune cînd soldații lui Mahomet îl năvăleau in orașul lui Constantin.

Poate chiar că majestuoasa doică dela Geneva care de 10 ani dădăcește Austria cu atâta succes, să fie împiedicată in opera de „salvare" a Europei Danubiene. Dacă numai acest rezultat l'ar avea intervenția D-lui Madgearu, și ar trebui să ne socotim fericiți.

Putem să ne dăm seama de răsunetul cuvintelor președintelui delegațiunei române citind articolele arțăgoase și perfide dintr'unele publicațiuni străine. O pagină de o nemaipomenită cutezanță este consacrată de hebdomadarul parizian „Je suis Partout" conferinței dela Stresa, recte Domnului Madgearu.

Lectura acestei pagini este extrem de instructivă pentru orice român. Intre alte drăgălășenii, suntem tratați de cerșetori și aproape de pungași. Când te gândești că am achitat totdeauna cu punctualitate până la ultimul ban, și că acum ne stoarcem literalmente pentru a face față obligațiunilor noastre în străinătate!..

Dar toate acestea n'au importanță. In fine, din șirul nesfârșit al palavrelor internaționale, se desprinde un discurs pronunțat cu hotărâre și fără ipocrizie, care constitue un avertisment solemn.

Să se știe odată că zeci de milioane de oameni nu vor pieri de dragul maimuțăriilor diplomatice cari de ani de zile servesc de paravan operațiunilor fructuoase ale unor rechini de finanțe.

Alexandru M. Seulescu

In amintirea luptei dela Marna

Acest splendid monument a fost inaugurat decurând la Meaux (Franța), în amintirea luptei de la Marna care a salvat Franța în războiul mondial. Dorința unanimă este ca amintirea mizeriilor războiului să fie un puternic îndemn pentru menținere permanentă a păcii.

Floarea prințului de Walles

La Biaritz unde prințul de Walles se află de câtva timp, s'a dat zilele acestea un bal la care a participat și moștenitorul tronului Angliei. Principele purta la butonieră o floare albă.

La un moment dat, o doamnă a rugat pe prinț să doneze floarea pentru bazarul balului.

Serviabil, prințul s'a executat.

Un ceas mai târziu, floarea aceasta a fost vândută la licitație unei doamne pentru suma de 500 franci (peste 8000 lei).

Bineînțeles, floarea nu era cu moț, dar fusese purtată de un prinț. Și e mare lucru snobismul la oameni...

Șomajul intelectual

și căsătoria

Ziarul american „The News" din New-York a făcut o experiență interesantă. Intr'un număr recent a publicat următorul anunț:

„Sunt proastă, N'am de cât școala primară. Nu sunt nici măcar citită. Sunt capricioasă, am nervi sensibili și schiopătez. Am în schimb 300.000 dolari dotă (circa 50 milioane lei). Vreau să mă mărit cu un titrat frumos".

La adresa indicată au venit 648 scrisori de cerere în căsătorie, dela titrați universitari. O adevărată goană după avere. Și o dovadă tristă e șomajului intelectual.

In pag. 4-a:
ULTIMA ORA

Un document istoric

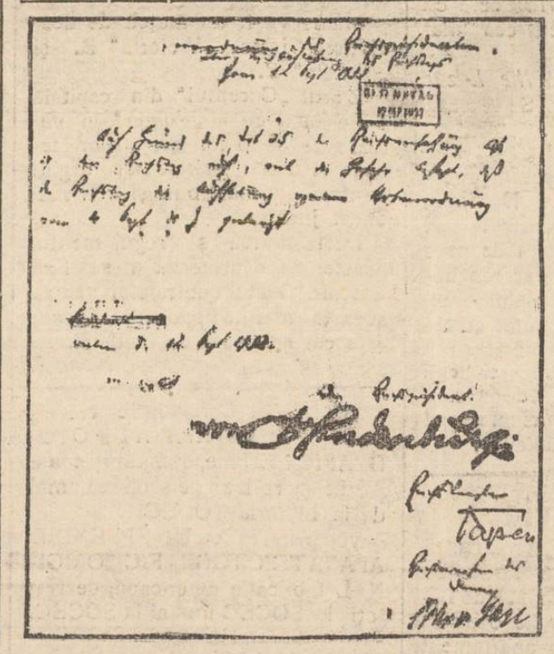

Iată, în facsimil, succintul decret prin care a fost dizolvat Reichstagul german. Documentul poartă semnătura președintelui Hindenburg, a cancelarului von Papen și a ministrului de interne von Gayl.

DIN TOATA LUMEA

Prunci monștri. — La Vadena un oraș din Columbia (America de sud) o femeie a născut doi monștri foarte ciudați. Unul din ei are ochii la spate și tălpile picioarelor întoarse.

Al doilea prunc n'avea gât; bărbia era lipită de trup. Deasemenea picioarele îi erau lipite.

Cei doi monștri n'au trăit decât vre-o trei minute.

*

Și actrițele sufăr de criză. — Se pare că și actrițele au început să sufere neplăceri e crizei cu tot acompaniamentul lor: sechestre, perceptori, vânzări silite, etc.

Iată ce-a pățit celebra stea de cinematograf Gloria Swanson.

De curând actrița și-a închiriat o casă la Los Angeles și a luat mobile în rate.

In ultimul timp însă, actrița a rămas în urmă cu plata ratelor.

Comerciantul a dat-o în judecată, a obținut hotărâre și a ridicat toată mobila, lăsându-i numai un pat, o masă și un scaun.

Ar fi destulă mobilă pentru o scenă de film, dar nu și pentru viață.

*

O regină a frumuseții s'a logodit. — Din Paris se anunță că acolo a avut loc logodna d-rei Alice Dyplarakos, Miss Grecia și Miss Europa din anul 1930. Logodnicul ei se numește Paul Louis Weiller, decorat cu legiunea de onoare.

Faptul nu este lipsit de romantism.

In cursul lunei Iunie, au plecat într'un avion dela Atena la Paris, scriitorul Paul Morand, Paul Louis Weiller și d-ra Dyplarakos. La aterisare, tânărul Weiller a rugat pe d-ra Dyplarakos să-i permită a o vizita. Miss Europa — a primit.

Și trecând zilele, s'a înfiripat între cei doi tineri o dragoste, care după cum se vede se va sfârși cu o căsătorie.

*

Când soțul povestește ce nu trebue .. — Un interesant proces de divorț s'a judecat zilele acestea la Genua.

Tânărul Achile Prati din Boghera, o localitate în apropiere de Genua (Italia) s'a căsătorit cu d-ra Virginia Sarau.

După nuntă, însurații au plecat să petreacă luna de miere în portul Genua. Ajuns la hotel, Prati a luat două camere, pentru dânsul și soție. De îndată ce s'au adus bagajele, s'au dus fiecare în câte o odaie să-și desfacă geamandanele.

Peste o jumătate de oră, când Prati a intrat în camera soției, a constatat că ea a plecat.

Imediat a înștiințat autoritățile și după vreo cinci zile de căutare femeia a fost găsită.

Ea a declarat că a fugit dela bărbat, pentrucă pe drum el i-a povestit numeroase aventuri de ale sale, cu diferite fete pe care le-a cunoscut înainte de nuntă. Nevoind să trăiască cu un „aventurier" vrea să divorțeze. Și cum soțul a aderat și ei la divorț, tribunalul i-a despărțit.

ACADEMIILE DE ARTĂ DRAMATICA

Actorii și talentul — Capitala și provincia — Păreri eronate ale d-lui regisor Soare Z. Soare

D-l Soare Z. Soare regizorul dela Teatrul Național din București, într'o „Notă" intitulată *„Fabrica din Știrbei-Vodă"* publicată în „Rampa" de Duminică 11 Septembrie, ține morțiș să demonstreze inutilitatea Academiilor de Muzică și Arta Dramatică (artă dramatică mai ales) din capitală și provincie.

Domnule Soare, nu vă mai jucați cu focul, căci se poate demonstra—și nu ab absurde—inutilitatea tuturor instituțiilor (și nu numai din România Mare) chiar și Teatrul Național din București unde sunteți Dvs. regisor. Dovadă că D-l Charles Rist dintr'un singur condei a și trecut Teatrele Naționale la capitolul „materiale".

Atunci... ? „Se va găsi desigur o formulă ca actorii și regizorii Teatrului Național din capitală să nu-și piardă drepturile"...

Ceea ce face pe D-l. Soare Z. Soare și pe toți adversarii conservatoarelor — mai sunt și alții — să se înfurie și să vadă roșu, este punctul de vedere strâmt din care D-lor privesc rolul acestor instituții. Anume, acela de a considera conservatoarele (din țara noastră) ca școli numai pentru virtuoși, pentru genii. As'a s'ar putea cel mult cere conservatoarelor de stat din Paris și Viena, unde mai sunt numeroase școli particulare de muzică și artă dramatică. La noi nu-i cazul.

După cum școala secundară, universitatea și toate celelalte școli superioare n'au și nu pot avea, prin firea lucrurilor, unicul scop de a forma numai savanți sau genii — știut fiind de toată lumea că savanții și geniile nu se pot fabrica în serii, de multe ori chiar nici n'au nevoe de școală — tot așa și conservatoarele. Modestul lor scop, este pur și simplu de a învăța muzică și teatru, într'o măsură mai mare sau mai mică bineînțeles, pe acei care se îndreaptă spre ele, așa după cum școala secundară sau facultatea formează tinerilor bruma de cultură generală sau specială.

Nu orice licențiat în drept este implicit și mare avocat, după cum nu orice absolvent de conservator ii mare artist. Virtuoșii se selecționează în decursul timpului, exercitându-și meseria. Nu s'a descoperit încă serul miraculos cu care să injectăm talent fiecărui elev. Talentul se caută, cum caută, experimentând, savantul, anumite efecte. Câți cobai nu omoară până ajunge să găsească formula de care are nevoe? E păcat de cobaii morți degeaba, dar n'avem încotro.

Și apoi nici n'ar fi de loc de dorit ca toți studenții din facultăți sau din conservatoare să fie numai savanți sau virtuoși. Ia închipuiți-vă, că începând dela copilul de școală primară și până la studentul din ultimul an de facultate, ar fi toți savanți, în devenire, bărbați de stat, mari virtuoși. Am pieri, căci s'ar distruge echilibrul de forțe al societății, nemai putând exista stăpâni și stăpâniți, deoarece toți ar fi pe același grad, cu aceleași ambiții.

Ce s'ar face bietele teatre dacă toți absolvenții conservatoarelor ar fi talentați? Ar rămânea fără nici un actor, fiind cunoscută aversiunea directorilor față de *tipii* care au microbul talentului întotdeauna unit cu acela al amorului propriu. Ce greu le-ar veni să conducă! Chiar imposibil.

Dl. Soare Z. Soare afirmă că la Berlin nu este conservator de stat. Da; dar nu văd ce importanță mare prezintă acest fapt atât timp cât în învățarea procedeelor artei dramatice ca și în ale ciubotăriei, sunt doi factori: maestru și ucenic.

Fie că preda la conservatorul statului sau la școala D-sale particulară, este cred același lucru, deoarece nu importă locul sau titlul școlii unde predă profesorul, ci dragostea și priceperea pe care o pune în aceea ce predă. A, e prea încărcat bugetul statului cu cele trei academii de muzică și artă dramatica? Se poate argumenta la fel pentru universități și pentru toate instituțiile.

Că studentele academiei Regale sau ne-Regale sunt sau nu „domnișoare"?. Nu văd nici o incompatibilitate intre a fi sau a nu fi domnișoară și între a fi studentă. Nu scrie nicăeri că, actrițele să fie fecioare sau să aibă numai legături amoroase legitime.

„Existența academiilor din provincie este criminală?" De când oare capitala a monopolizat talentele? Personal, n-am cunoștință de acest monopol. Dovadă că nu existăașa ceva, amintesc D-lui Soare Z. Soare numai doi dintre absolvenții oropsitului conservator din Iași — D-ra Sorana Țopa și D-l Gh. Calboreanu—care fac cinste Teatrului Național din București. Nu mai vorbesc de acei care nu mai sunt în viață și care au ilustrat scene e din Iași și București și acei care astăzi fiind pensionari, nu mai joacă.

Dați vă rog o raită pe la teatrele naționale din provincie și veți găsi pe scenele acestor teatre actori absolvenți ai conservatorului din Iași, superiori multora dela teatrele din capitală. Că sunt și ciurucuri? A cui e vina? Aveți și D-voastră. Nu i vina lor ci acelor ce-i tolerează.

Răul este, nu în existența principială a acestor școli, ci *în complecta dezorganizare în care sunt lăsate.* Să sperăm că cei doi conducători ai Ministerului de instrucție vor binevoi să acorde toată atenția cuvenită acestor instituții care prin trecutul lor destul de frumos și-au căpătat dreptul la viață.

M. Alexandru Foca

(Continuarea în pagina II-a)

Actualități politice

„STAT CULTURAL"

Suntem foarte pricepuți, noi românii, în inventarea formulelor răsunătoare, — așa precum politicianii noștri îs foarte versați în vorbărie (nu oratori, dar limbuți).

Guvernanții democrați abea au lansat formula lapidară a „Statului țărănesc", și iaca alta la rând: „Statul cultural"!

Aflându-ne încă la începutul noei baliverne ideologice, s'au născut și variante, până la fixarea definitivă a titlului. Depildă: „politică a culturii", „ofensivă culturală" și altele.

In jurul chestiei roesc tot soiul de societăți și întreprinderi mai mult sau mai puțin culturale și utile, precum și o sumă de personalități înrădăcinate în trebușoare, tot culturale... Inițiativa (formulei) este însă a oficialității. E vorba chiar de făurirea unui „Senat cultural" care să dea directive și să aplice programe: biblioteci, conferințe, cercuri, șezători, reprezintații și alte mijloace în favoarea ridicării spirituale, în special a țărănimii, bine înțeles.

In calitatea noastră de „stat țărănesc", ne-ar sta frumos și ca „stat cultural", și...o să fie bine!

E foarte nobila această nemărginită dragoste pentru țărănime, pe care o mărturisește pătura noastră diriguitoare. Numai că complicațiunea programelor culturale, vaste, răsunătoare, a fost și este stearpă, ...dacă nu chiar hipocrită.

Problema e ceva mai simplă și are o bază ve he. Numai dacă guvernanții ar avea bună voința să clădească pe dânsa. Anume: **puneți abecedarul în mâna săteanului;** *învățați l să ceteasca și oferiți-i solid cunoștințele elementare. Adica, îngrijiți vă de școala primară, înmulțiți școlile la sate, utilați-le, sprijiniți corpul învățătoresc, ca să-și poată împlini, nu o funcție, ci un apostolat.*

Și tocmai asta nu fac guvernanții. Ba lovesc întâi în școală, când e vorba de economii.

Fără școala rurală bine organizată, toate programele culturale „pentru popor" sânt un moft.

X

Apariția bruscă

a unui lac

Un fenomen curios s'a produs în Turingia (Germania).

Un teren în întindere pe patru hectare, plantat cu cartofi, s'a prăbușit acum câteva nopți. Prăpastia s'a umplut imediat cu apă.

Dimineața când proprietarul a venit să-și înceapă lucrul, a avut o surpriză extraordinară. El a declarat că locuiește într'un sat numai la o jumătate kilometru depărtare, și totuși n'a auzit nici un fel de sgomot toată noaptea.

FILE DE CARNET

de *Dr. I. Fr. Botez*

Cancerul social: ȘOMAJUL

D'n America, țara tuturor realizărilor miraculoase, ne vine știrea organizării unui mare marș al șomerilor: marșul foamei. Cu drept cuvânt, preparativele acestui marș provoacă îngrijorare în cercurile conștiente ale guvernanților, deoarece St. Unite numără actualmente circa 10 milioane șomeuri; progresia fiind de sută la sută, în intervalul ultimilor luni.

In Germania ciocnirile dintre poliție și coloanele de șomeuri înfometate s'au înmulțit într'o astfel de măsură, încât relatarea incidentelor de stradă în coloanele presei mondiale a atins banalizarea.

Pretutindeni: în Italia, în Franța, în Polonia, în țările nordice, viforul dezordinei crește, și măsurile preconizate pentru îndreptare, apar curate fantezii.

Este elocventă în această privință, încurcătura neașteptată în care s'a găsit secretariatul Biroului Internațional al Muncii, atunci când a trebuit să aleagă dintre proiectele prezentate de guvernele diverselor națiuni, pe cele mai serioase, pentru ajutorarea internațională a șomeurilor. Drept cel mai serios a fost găsit proectul pentru canalizarea Dunării!

Drept cel mai fantezist, proectul de irigare a pustiului Saharei.

Socoteala care se face în asemeni împrejurări este de o simplitate uimitoare: pentru un număr cât mai mare de brațe, o cantitate cât mai mare de muncă. Și cu toate acestea, cât este de greu să poți realiza, practic, acest deziderat!

A reedita trista experiență a atelierelor naționale din Franța revoluției patruzecioptiste, a chema la lucrări inutile și extenuante, massa șomeurilor, numai și numai pentru a găsi o soluție de moment, nu-i nici logic, nici recomandabil.

Și în timp ce în cele mai depărtate ținuturi ale lumii, experiența prezentului se transformă în insucces și dispare; în țara noastră, — această Arcadie ferice a zgomotului din Parlament și a apei bătută în piuă, când este vorba să se înfăptuiască ceva,—o tăcere sugestivă se păstrează în jurul unei probleme de capitală importanță.

In momentul de față, numărul șomeurilor este cu mult mai ridicat decât ni-l putem închipui și soluția cu mult mai grea, decât își fac socoteală chiar cei mai alarmați. Fiindcă nu trebuește omis faptul, că cei 50.000 șomeuri ai statistcei oficiale, — urcați la 300.000 în statiscele sindicatelor muncitorești, — reprezintă numai muncitorii calificați ori necalificați ai întreprinderilor industriale.

Dar alături de aceștia, uneori tot atât de flămânzi și chinuiți, stau zeci de mii de intelectuali fără ocupație și cu diplome sugestive, stau agricultorii, pentru care rentabilitatea pământului a ajuns o gogoriță, stau liberii profesioniști și profesioniștii cu salarii când dă Dumnezeu, stau birocrații întreprinderilor particulare deficitare, stau sutele de mii de cetățeni fără ocupație, care mi-

Pălăriile bărbătești se curăță și se formează la fabrica

Martin Buchholzer

cu prețurile cele mai reduse.

2

Liceul de Fete al Profesorilor Asociați

„M. Kogălniceanu"

Iași. — Strada Căpitan Păun No. 6 — Iași

Școală particulară cu drept de publicitate

CURS COMPLECT CU 7 CLASE

Inscrierile și reinscrierile au început și se fac în fiecare zi dela 9—12 și 4—6.

Taxele reduse—Pentru clasele I-a și V-a taxe excepționale

Directoara, M. POPOVICI

Epitropia Bisericii Talpalari din Iași

Aduce la cunoștința doritorilor că în ziua de 20 Septembrie 1932 ora 5 după masă se va ține licitație publică cu oferte închise pentru arendarea *unei vii, cu casă mare de locuit* în Buciumi și pentru închirierea *unui apartament* în curtea bisericii amintită din 5 camere, bucătărie, cămară, beciu, etc. Condițiile de arendare și închiriere se pot vedea în orice zi la cancelaria parohială între orele 8—13.

Parch Econ., IOAN P. ȚINCOCA

Cele mai eftine caiete, hârtie velină, maculatoare le găsiți la depozitul de zare

S. PERETZ

str. Unirei 9

DOCTOR

M. MATASARU

Specializat la Paris—fost asistent de spital la Paris

Boli interne:

INIMA, PLĂMÂNI

și tratamentul tuberculozei pulmonare cu Pneumatorax artificial

Str. Mărzescu 16 (parter)

Cons. 9—10 a. m. și 3—6 p. m.

DOCTOR

Mendel Avram

— Medic de spital —

Consultă zilnic între 8—10 dimineața și 3—7 p. m.

BOLI CHIRURGICALE, BOLI DE FEMEI, NAȘTERI, VENERICE

Iași, str. Costache Negri 15

Deasupra farmaciei Margulies)

DOCTORUL

R. DAMSKER

str. Ghica-Vodă No. 44-46

consultă zilnic

MEDICINA INTERNA

SIFILIS și

GENITO-URINARE

Diathermie și băi de lumină

ntre orele 8-11 a. m. și 3-7 p. m.

Către cetitorii noștri din Huși

Ziarul „Opinia" sosește la Huși la ora 4 jum. aducând ultimele știri din țară și străinătate.

Ziarul se găsește de vânzare atât la vânzătorii de ziare cât și la depozitul nostru Librăra „Leontin" până la ora 11 seara.

Viza certificatelor militare

ale funcționarilor

Se aduce la cunoștință tuturor autorităților că în acest an *viza certificatelor Md. D. 1* a tuturor funcționarilor (grade inferioare) se va face între 15 Septembrie și 1 Octombrie 1932 de către Cercul Recrutare Iași Biuroul III în ordinea următoare:

15 Sept. 1932, Casa Autonomă C. F. R. și Inspectoratul Sanitar Iași, 16 Sept. 1932, Banca Națională Iași și Comitetul local de revizuire, 17 Sept. 1932, Primăria Municipiu Iași și Direcțiunea Vămei Iași, 18 Sept. 1932, Casa Autonomă a Drumurilor de Stat, 19 Sept. 1932, Casa Autonomă a R. M. S. și Administrația Financiară Iași, 20 Sept. 1932, Inspectoratul G-l de Siguranță Iași și Chestura Poliției Iași, 21 Sept. 1932 Prefectura Jud. Iași, 22 Sept. 1932 Casa Autonomă P. T. T. Iași. 23 Sept. 1932 Inspectoratul școlar secundar Iași, Inspectoratul școlar primar Iași și Revizoratul școlar Iași, 24 Sept. 1932 Universitatea Iași, Sft. Mitropolie Iași și Seminarul Veniamin Costachi Iași.

25 Sept. 1932, Școala de Bele-Arte Iași, Conservatorul de Muzică Iași și Teatrul Național Iași.

26 Sept. 1932, Oficiul Agricol al Jud. Iași și Inspectoratul Silvic Iași.

27 Sept. 1932, Curtea de apel și Parchetul Gl. Iași și Direcția școlilor Comerciale Iași.

28 Sept. 1932, Penetinciarul Galata și Societatea de Telefoane Iași.

Autoritățile în drept vor trimite Cercului de Recrutare Iași în ziua fixată între orele 7—12 și 15—18 tabelele și certificatele Md. D. 1. semnate de Marele Stat Major și Cercul de Recrut. respectiv.

Netrimiterea la timp a tabelelor și a certificatelor Md. D. 1. în termenul fixat va atrage anularea lor.

VEȚI FI BINE DISPUS DACĂ VEȚI LUA ZILNIC CÂTE 1 TABLETĂ

Noval

NOVAL ALUNGĂ IMEDIAT

OBOSEALA și EXTENUAREA

REDÂNDU-VĂ VIOICIUNEA DE ACEEA ÎNAINTE DE PLECAȚI LA DRUM CONTROLAȚI DACĂ ÎN VALIZELE VOASTRE SE GĂSESC CÂTEVA CUTII **Noval**

Premii gratuite

pentru toți cetitorii ziarului „Opinia"

Păstrând vechea tradiție, am organizat o nouă serie de premii absolut gratuite, pentru numeroșii cetitori și abonați ai ziarului nostru.

„Opinia" care pătrunde în toate casele și în toate păturile sociale, dă un larg prilej oricui să beneficieze de bogate cadouri care constau din 25.000 lei numerar, distribuite în felul următor:

Un premiu de 10.000 lei
10 premii a câte 1.000 „
10 „ „ „ 500 „

precum și 15 premii a câte 5 kg. zahăr prima calitate.

In total deci 36 premii frumoase care vor reveni cetitorilor, în mod absolut gratuit, fără nici o dificultate și fără nici o supra taxă.

Pentru participarea la aceste premii trebuesc strânse 45 cupoane. Detașați dar zilnic cupoanele.

Spectacolele zilei

Unde mergem astăzi?..

15 Septembrie

Teatrul Național.— Relache.

Teatrul Cinema Trianon. — *„O noapte de bal"* (Este femeia vinovată, dacă?...) cu Harry Liedke Ursula Grabley, Nora Gregor și Georg Thoren; *„Pat și Palachon recruți"* cu Carol Sönstrem și Harald Madson; și o comedie cu *Miky Maus.*

Cinema Sidoli.— *„Un tango fermecător"* cu Trude Berliner, Olga Tschekova și Ad. v. Schlettov; *„Grock"* cu Liane Haid, Harry Hard și celebrul clown Grock.

Cinema Ghelțer. — *„Virtute și destrăbălare"* cu actorul Cocantin. *„Calvarul unui saltimbanc"*, și un al treilea film comic.

Grădina Pomul Verde. — *„Geneivische liebe"*, operetă în 3 acte de Calmanovici. In rolurile principale: soții Stramer, Dina König și Iosef Kamen.

Strandul Iașului, (strada Palat). Distracții în aer liber: canotaj, tenis, dans, exerciții gimnastice. Bufet bine asortat.

Lucrările Parlamentului

15 Septembrie

CAMERA. — *D. dr. Lupu* interpelează asupra fraudelor dela marină. In aceiași chestiune d. comandor *Dan Zaharia* cere ca ancheta să se facă cu cea mai mare severitate.

D-nii *P. Bețianu* și *Ilie Lazăr* fac diferite comunicări. Se votează apoi legea drumurilor.

*

SENATUL.—Se discută proectul de lege prin care Epitropia Sf. Spiridon este autorizată să contracteze un împrumut de zece milioane lei pentru refacerea hotelului Racoviță dela Slănic-Moldova. Proectul este votat cu 94 voturi, contra 1.

Se votează și modificarea legii administrației locale, după care se continuă discuția asupra legii abrogării lichidării judiciare.

De închiriat

In Palatul nou A. Braunștein din str. Cuza Vodă 83 Una prăvălie fost ocupată de Lazăr Iosef. Una prăvălie ocupată de firma Odeon. Un apartament de 4 odăi, odaie de baie și bucătărie fost ocupate de d. profesor Martiniuc etaj II. Un apartament de 3 odăi, odaie de baie și bucătărie etaj 2-lea.

In str. Săulescu No. 1. Un apartament de 2 odăi și bucătărie (actuala băcănie). Un apartament de 2 odăi și bucătărie (actuala cafenea).

In casele d-lui Isidore Margulies str. Ștefan cel Mare 27 Una prăvălie de 3 odăi mari fost Weinstein. 4 odăi și bucătărie. 1 odaie mobilată sau nemobilată sus. 1 odaie mobilată sau nemobilată jos. A se adresa la d. Isidore Margulies str. Ștefan cel Mare 27.

Teatrul Național Iași

PUBLICAȚIUNE

Se aduce la cunoștință celor interesați că în ziua de 20 Sept. a. c, ora 11 dimineață se va ține în localul Teatrului Național licitația publică pentru concesiunea prim mului și a bufetului pe stagiunea 1932-1933.

Toate persoanele care vor lua parte la licitație vor depune pe lângă oferta închisă și o garanție de 5 la sută din valoarea sumei oferite.

Informațiuni la cancelaria teatrului în orele de birou.

x LA CERNAUȚI se găsește zilnic ziarul „Opinia" la chioșcul din piața Unirei (halta tramvaiului) precum și la debitele principale din oraș.

Cancerul social: ȘOMAJUL

(Continuarea din pagina I-a)

șună prin mahalale și au inundat orașele.

Impotriva acestui șomaj bariere nu există. Fie că se păstrează o tăcere vinovată, fie că se recomandă soluții restrânse sau largi, dar pe perioade limitate de timp, rezultatul este același.

Leacul nu constă nici într'un ceai calmant, cum ar fi asigurarea de șomaj, cerută cu patos în Parlament numai pentru șomeurii viitorului și cu excluderea prezenților, ceia ce constitue un nonsenz; leacul nu constă nici într'un purgativ violent, adică în curățirea listelor cu șomeuri, până la realizarea minusculelor cifre oficiale ale statisticelor de șomaj; leacul se află în altă parte, în conștiința cetățănească, în mânuirea fericită a mecanismului numit vot universal, în solidarizarea massei împotriva manevrelor de bălci politic și împotriva jafului organizat.—Cu drept cuvânt, reprezentantul unei națiuni străine se exprima astfel despre bogățiile țării noastre: „Cu adevărat, bogați trebue să fiți, dacă numai statistica fraudelor înregistrate oficial, în timpul unui an, cifrează peste 20 de miliarde".

Responzabilitatea colectivă, iată cheia acestei supărătoare și întunecoase probleme a șomajului. Cum se poate realiza aceasta responzabilitate vom arăta cu altă ocazie.

I. Fr. Botez

Foot-ball

Cunoscuta echipă „Iahn" din Cernăuți joacă pentru a doua oară în localitate anul acesta. Echipa are de susținut două matchuri revanșă. Mâine 17 crt. cernăuțenii vor juca cu „Macabi-Haskoah", iar Duminică 18, contra „Victoriei".

In vederea acestor matchuri, ieșenii fac pregătiri intense. Vor prezenta pe teren formațiile cele mai bune. „Victoria", actualmente în mare progres de formă, va depune eforturi spre a termina cu o eventuală victorie în favoarea ei.

Alb-albaștrii, cu pretenții modeste, vor munci spre a se comporta onorabil. Ambele în ălniri promit a fi interesante și cu faze atractive.

Mâine va fi un match de deschidere între „Victoria" B. și „Textila" B.

Ziarul „Curentul" din capitală donează o cupă „Fulger" în valoare de 5000 lei grupărilor ieșene și două plakete de argint pentru cel mai bun și cel mai onest jucător.

Desfășurarea și regulamentul acestei cupe urmează a se fixa ulterior. Gestul confratelui pentru această atenție sportului ieșan, este cât se poate de lăudabil.

Nanu

x ELEVI! Care dintre voi nu râvnește la un APARAT FOTOGRAFIC? Ei bine, cumpărați toate cărțile și rechizitele școlare numai de la Librăria SOCEC

veți primi cadou UN SPLENDID APARAT FOTOGRAFIC ORIGINAL fabricație americană, deci cu toții la SOCEC numai la SOCEC.

Un preot din jud. Baia

condamnat la închisoare

Fălticeni 16.—In fața judecătoriei din Lespezi s'a dezbătut procesul intentat de D-l M. Tanasachi procuror de Roman, împotriva preotului N. Lazăr din Gulia, pentru insulte grave aduse soției reclamantului. După dezbateri cari au durat 4 ore, judecătoria a condamnat pe acuzat la 5 zile închisoare polițienească, 250 lei amendă în folosul comunei și 1 leu despăgubiri civile.

Sentința a făcut mare senzație în localitate deoarece aceasta e pentru prima oară când un preot suferă o asemenea pedeapsă.

— Mihail Cojocaru din Seriței a descărcat din imprudență un foc de revolver asupra soției sale Marioara. Victima fiind internată la spitalul din Hailam, a încetat din viață.

— Tânărul Gh. Sumanaru a fost îngropat de viu de un mal care s'a prăbușit peste dânsul în timp ce sapa la o carieră de piatră.

— Iscându-se o ceartă între frații Nicolaie din com. Tașca, D. V. Nicolaie a lovit pe fratele său cu o coasă în cap. Acesta a decedat imediat, iar criminalul a fost arestat. *Coresp.*

x Doctorul BRENER *specialist mamoș*, boli de femei, consultații de la 2 până la 4 p. m.

Sporește șomajul printre funcționarii particulari

Noui congedieri. — O acțiune funcționărească, pentru apărarea intereselor

Se cunoaște starea precară în care se zbat funcționarii particulari în general, și slujbașii de bancă și birou în special.

Concedierile în ultimul timp au luat proporții, iar protestele și intervențiile asociațiilor funcționărești pe lângă Ministerul ocrotirilor sociale, n'au dat nici un rezultat.

Dezamăgiți, funcționarii s'au hotărât la pornirea unei acțiuni mai serioase.

*

Semnalul de pornire l-a dat organizația centrală care a ținut o primă mare întrunire.

S'a protestat îndeosebi contra concedierilor în massă la bănci, instituții comerciale și industriale precum și dela birouri, — vorbitorii susținând că într'adevăr situația prezentă implică economii, dar nu trebuie sacrificați cu totul funcționarii, ci s'ar putea aplica o curbă pe salariile și tantiemele conducătorilor.

In moțiunea votată la întrunire, s'a hotărât alcătuirea unui memoriu care va fi înmânat d-lui ministru D. R. Ioanițescu și d-lui C. Angelescu guvernatorul Băncii Naționale, și prin care între altele se cere instituirea controlului preventiv al concedierilor în instituțiile bancare și economice.

S'a mai decis organizarea unei mare demonstrații pe străzile Capitalei la care să participe delegați din toate județele țării.

*

Cum și în Iași se pregătesc noui concedieri pentru 15 Octombrie crt. funcționarii ieșeni au aderat la acțiunea acelora din Capitală, mergând uniți în lupta dusă pentru a nu rămânea pe drumuri, muritori de foame.

p. grancea

Constatările medico-legale

în cazul agentului fiscal V. Rotaru

Agentul s'a împușcat singur în mâna stângă

Eri, după amează, a fost înaintat parchetului local,— cercetările fiind terminate — perceptorul V. Rotaru dela percepția Podul-Iloaie (Iași).

Precum am anunțat, acesta pretinde că venind la Iași pentru a vărsa suma de 52.000 lei la administrația financiară, pe drum ar fi fost atacat de bandiți, care l-au împușcat în mână, iar suma de 52.000 lei l-a fost furată.

Modul cum agentul perceptor a căutat a-și face apărarea, a dat de bănuit d-lui Prim Procuror I. Pogonat, mai ales că agentul pretindea că a fost împușcat dela distanță.

D-l Prim Procuror Pogonat, a cerut ca agentul Rotaru să fie supus unei expertize medicale.

D-na D-r Ropală medica legistă a parchetului local examinând rana superficială produsă de glonț la mâna stângă, a făcut constatări surprinzătoare.

Anume, a constatat că focul de revolver a fost tras chiar din apropierea mâinei, găsindu-se haina afumată în locul pe unde a pătruns proectilul, ceiace nu s'ar fi putut întâmpla dacă glontele ar fi fost tras dela distanță, după cum afirmă agentul perceptor.

Din acest fapt, și din alte constatări asupra mersului proectilului, d-na Doctor Ropală a dedus că agentul perceptor a simulat aceest atac, impușcându-se singur.

Pentru școala de surdo-muți

Apel către publicul ieșan

Orașul nostru adăpostește astăzi, datorită unei inițiative private și cu bine voitorul concurs al Primăriei Municipiului Iași, un institut pentru învățătură și educare a copiilor surdo-muți. Este prima înfăptuire a societății pentru ocrotirea copiilor surdo-muți și orbi din Moldova și Basarabia.

Iașul, ca centru de activitate și de cultură a Moldovei unite, trebuia să numere între instituțiunile sale și această instituțiune umanitară și de cultură.

In școala înființată pentru surdo-muți sunt primiți pe lângă copii părinților avuți, și acei al căror părinți n'au posibilitatea materială de a le da îndrumare și învățătură, fiind astfel salvați de a deveni o povară a societății și niște declasați, ci îndrumați prin învățătură spre muncă productivă ei vor deveni elemente utile societății.

Instituțiunea aceasta născută din inițiativa particulară trebue să fie susținută tot din inițiativă particulară.

Incumbă ieșenilor de a păstra această instituțiune și de a face ca ea să devie un patrimoniu al orașului nostru.

Susținerea unui astfel de institut trebuie să fie o datorie pentru fiecare ieșan și de aceia facem un apel călduros pentru ca fiecare să contribue, înscriindu-se ca membru cotizant al societății pentru ocrotirea copiilor surdo-muți din Moldova și Basarabia.

Deci vă rugăm a primi comisiunile noastre cu simpatie și ale da tot concursul Dvs.

Inscrierile ca membrii și orice donațiuni se vor trimite pe adresa d-lui Președinte, Primar P. Bogdan, Primarul Municipiului Iași, pentru școala de Surdo-Muți, la Primăria Municipiului Iași, strada Vasile Alexandri.

Președinte P. Bogdan, Primar al Municipiului Iaș.

Vice-Președinți A. Bălăceanu, H. Gherner, Avocat.

Membri în comitet Preot P. Țincoca, Oswald Racovitza, Avocat, fost Primar, Dr. L. Baliff, Otilia Braunștein, Elena Ghiulea, Columba Grosvald, C. Cumpătă, revizor școlar.

Casier S. Nemirovschy.

Secretar L. Sand, Avocat.

Cenzori M. I. Moscovici, Ing. M. Rosen, C. Marcopol.

DRAMA IMPRESIONANTĂ

a unei domnișoare din Fălticeni

Fălticeni 16 — Un caz impresionant s'a petrecut în localitate.

D-șoara Coca Fideli din strada Poșta Veche fusese atacată și siluită în urmă cu zece luni, de tânărul Leon Strumingher.

De atunci nu s'a mai știut nimic în oraș de soarta fetei.

Abia acum s'a aflat că de frica părinților și de rușinea lumii, d-șoara Fideli s'a închis într'un beciu, unde a stat până ce a dat naștere copilului.

In urma unui denunț poliția a cerut mamei să înscrie copilul la starea civilă.

In acelaș timp tânăra mamă a reclamat Parchetului pe seducător.

O drezină se ciocnește

CU O CĂRUȚĂ

3 persoane rănite

Autoritățile ceferiste au fost informate despre un accident petrecut pe linia Cernăuți-Schit.

O drezină plecată din gara Cernăuți, la km. 2475 din apropierea stației Vrânceni, a surprins o căruță cu doi cai, pe care a lovit-o, cu așa violență încât a svârlit-o la o distanță de peste 6 metri, sfărâmând-o complect.

Doi țărani ce erau în căruță au fost grav răniți, iar conductorul drezinei dl. Cucinschi a căpătat serioase leziuni. In stare gravă cei răniți au fost transportați la spital. S'a deschis o anchetă.

INFORMAȚIUNI

x *La finele lunii curente se va întruni Consiliul superior al Magistraturei, pentru complectarea unor vacanțe la Curțile de Apel și la Tribunale.*

In acest scop, d. M. Popovici ministrul justiției, va avea astăzi o întrevedere cu d. Volanschi, primul președinte al Curții de Casație.

x Parchetul local a trimis în judecată pe d-na Anuța Borenștein din str. I. C. Brătianu 131 pentrucă ar fi lovit grav cu un drug de fier pe d. Iosef Iosipovici din același curte.

x Firma „Fructe de Rădășani" din P. Unirei, proprietatea D-nei Braunștein Rosi, a introdus eri la trib. comercial, cerere de lichidare rudiciară.

Conflictul dintre Mitropolie şi Primăria Iaşi

Mitropolitul Moldovei

a plecat la Bucureşti

cu oseminte dela Biserica Sf. Neculai

pentru a le prezinta Senatului

Se ştie că—în chestia conflictului dintre Mitropolia Moldovei şi Primăria Iaşi, privitor la biserica Sf. Neculai-Domnesc—delegatul ministerului cultelor, d. avocat Neculai Davidescu a făcut constatări la faţa locului şi a întocmit un memoriu, arătând că în pământul din jurul bisericei nu s'au găsit oseminte, iar acest pământ nu aparţine bisericei Sf. Neculai.

*

Mitropolitul Moldovei, sezisat despre cuprinsul memoriului şi socotind că el nu corespunde adevărului, a avut o consfătuire cu preoţii Mitescu şi Vuescu şi a hotărât să ducă probe naturale, pentru a lămuri pe cei în drept.

Astfel Părintele Mitescu a strâns oseminte, şi zale ostăşeşti din timpul lui Ştefan cel Mare, ce au fost desgropate cu prilejul clădirii caselor în preajma bisericei Sf. Neculai, şi le-a predat I. P. S. S. Mitropolit Pimen.

In cursul zilei de ieri, I. P. S. S. Mitropolit a înfăşurat oasele şi zalele în odăjdii bisericeşti, iar la ora 1 p. m. cu Rapidul No. 8 a plecat la Bucureşti.

In momentul când Chiriahul Moldovei se dădea jos din maşină, un hamal din gară se oferi să ducă până la vagon geamandanul în care erau osemintele.

Oprindu-l, Mitropolitul Pimen zise:

—„Fiule, îl duc eu, căci aici sunt lucruri sfinte".

Şi cu geamandanul în mână, Inaltul Prelat s'a urcat în vagon, cu hotărirea de a interpela din nou în Senat şi a expune dovezile.

Gr. Spiru

O NOUA VERSIUNE

ASUPRA DRAMEI DIN PACURARI

Interesanta declaraţie a locotenentului Dumitrescu

Drama din Păcurari continuă să pasioneze toate cercurile ieşene. Imprejurările dramei sunt încă învăluite în mister. Declaraţiile ce s'au făcut până acum, se contrazic.

Astfel, locotenentul Pantazi susţine că după ce s'a despărţit de d-na Dumitrescu, aceasta a venit singură în camera lui, însă d-na Dumitrescu afirmă că s'au dus împreună.

Declaraţiile locotenentului Dumitrescu, nu s'au putut comunica încă în public, deoare instrucţia e secretă, iar acuzatul e ţinut izolat.

Printr'un truc reportericesc, am putut totuşi obţine câteva declaraţii interesante ale locotenentului Dumitrescu.

Iată cum povesteşte d-sa că s'au petrecut faptele:

— ....M'am plimbat câteva minute în faţa casei. Nu ştiam ce să fac. Eram într'o stare nervoasă nemaipomenită. Voiam la început să-i aştept până când vor ieşi. Dar apoi m'am răsgândit. M'am apropiat de uşă şi am impins-o cu umărul. Uşa a cedat.

In odae era întuneric.

— Aprindeţi lumina, am strigat. Nici un răspuns.

— Aprindeţi lumina, am repetat a doua oară.

Nici de data aceasta n'a răspuns nimeni.

— Aprindeţi lumina că trag pe întuneric, am strigat din nou şi am scos revolverul.

Cineva a aprins lumina. Locotenentul Pantazi şi soţia mea stăteau în picioare, în mijlocul odăii. Erau îmbrăcaţi.

O altercaţie

— Va să zică ăsta e cavalerismul tău! i-am spus locotenentului Pantazi.

Soţia mea a început să plângă:

— Iartă-mă Jenică. Gândeşte-te la copil.

— Nu iert şi nu gândesc nimic.

Am închis uşa; apoi i-am spus locotenentului Pantazi:

— Acum să stăm jos şi să aranjăm lucrurile în linişte. Ce facem cu femeia. Eu nu mai trăiesc cu dânsa. Trebue să te însori cu ea...

— A ta nu-i treaba ta, mi-a răspuns dânsul.

Sângele începu să-mi fiarbă.

— Cum nu-i treaba mea? Imi necinsteşti casa, îmi pătezi numele, îmi distrugi căminul şi mai vorbeşti pe tonul acesta? Să-ţi fie ruşine!

— Te poftesc să fii cuviincios. Cum îndrăzneşti să mă insulţi în casa mea? mi-a răspuns locotenentul Pantazi, pe un ton obraznic.

Am căutat totuşi să liniştesc lucrurile.

— Măi băiete, i-am spus, trebue să găsim o soluţie. Nu vreau să provoc un scandal public.

— Te poftesc să-ţi aranjezi treburile acasă. Mie îmi ajung necazurile, mi-a răspuns el.

— După ce faci aşa porcărie, mă mai insulţi?

— Ieşi afară, mi-a strigat Pantazi. Şi i-a arătat uşa.

Nu mai puteam să-mi stăpânesc nervii. Am întins revolverul şi am tras...

Restul se ştie.

Un martor misterios

A mai intervenit însă şi-o altă declaraţie pe care ne-a făcut-o locotenentul Pantazi.

Iată despre ce este vorba:

Când locotenentul Pantazi, lovit de glonte, s'a prăbuşit la pământ, d-na Dumitrescu a fugit în stradă, şi soţul s'a luat după dânsa, trăgând focuri de revolver.

Rănitul a rămas singur în odae.

In clipa aceia, a intrat un domn care i-a spus:

— Sunt avocat. Nu te speria. Am văzut cum femeia a venit singură, şi am aflat cum ai sfătuit-o să nu intre la d-ta. Am să-ţi fiu de folos...

Slăbit de rană, locotenentul Pantazi şi-a pierdut conştiinţa şi n'a mai putut să întrebe numele avocatului.

*

După cum se vede, declaraţiile celor trei eroi ai dramei, se contrazic. Deaceia şi instrucţia merge greu.

Numai „avocatul misterios", care a fost singurul martor ocular al dramei, ar putea lămuri lucrurile. Dar acesta n'a apărut încă.

Starea victimei

Azi dimineaţă locot. Pantazi a fost operat de d-nii col. dr. Pârvulescu asistat de d-nii cpt. dr. Vascoboinic cpt. dr. Sabarese şi cpt. dr. Tiomboli.

Operaţia a fost foarte grea. Rezultatul nu se poate cunoaşte încă.

Glontele a fost extras din şira spinării. Starea pacientului a rămas îngrijorătoare.

M. Săveneanu

O lămurire

Referitor la examenul făcut de Dl. Medic-Legist al Parchetului Iaşi, acum câteva luni, asupra fetiţelor Alexandrina Agapi şi Elvira Lungu, pretinse violate de Alexandru Morărescu, fapte publicate de noi în No. din 8 Septembrie 1932, aducem următoarea rectificare la ce scrise de noi în No. mai sus notat:

Examenul d-lui medic-legist, cerut de cabinetul III de Instruc., asupra fetiţelor, a fost făcut de două ori şi demonstrat în mod ştiinţific, aşa cum se face un examen de un medic specializat în medicina-legală.

Cabinetul III de Instrucţie al Trib. Iaşi, bazându-se pe examenul medico-legal, făcut la timp şi imediat după reclamaţia părinţilor, a clasat această afacere.

Părinţii fetiţelor, nemulţumiţi de această clasare, au cerut Trib. Iaşi Secţia I, să se judece cazul, bazându-se şi pe alte certificate medicale, depuse la dosarul afacerei, înainte de clasare.

Redactarea reportajului nostru anterior fusese defectuos făcută, —noi neîndoindu-ne nici un moment de competinţa şi conştiinciozitatea medicilor legişti ai Trib. Iaşi.

x ŞCOALELE PROFESIONALE din Iaşi au un program dintre cele mai folositoare pentru educaţia şi viitorul fetelor. Toate cărţile după programul oficial le găsiţi numai la Librăria SOCEC din localitate.

INFORMAŢIUNI

x Guvernul pregăteşte un proect de lege pentru modificarea statutelor Băncii Naţionale.

x La Seminarul Pedagogic a avut loc ieri solemnitatea deschiderii anului şcolar.

Serviciul religios a fost oficiat de părintele Valeriu Iordăchescu, profesor universitar.

Conferinţa a fost ţinută de d. profesor Briul, în lipsa d-lui Gănescul care se află la Bucureşti.

Liceul de Băeţi —— Şcoala Comercială Superioară —— Cursul Seral Comercial

„M. Kogălniceanu" din Iaşi

Cursuri complecte cu 7 clase, 4 clase şi 3 clase. Se primesc elevii în toate clasele cu mari reduceri de taxe.

In clasa I-a de liceu se primesc elevi fără concurs şi cu taxe reduse ca la stat.

Orele de înscriere dela 9—1 şi dela 3—7 în fiecare zi.

Director, TITUS PATRICIU fost Director General în Ministerul Instrucţiunei Publice

Un copil în vrâstă de 7 ani

comite un furt îndrăzneţ

dar este prins asupra faptului

Cronica poliţiei înregistrează astăzi un caz de tristă precocitate. Iată faptele:

Un copil serviabil

In str. Vladimirescu No. 21 locuieşte la părinţii săi copilul Mihăiţă Ciocârlan, în vrâstă de 7 ani.

Ieri după amează, Mihăiţă se juca cu mai mulţi copii de seama lui pe str. Râşcanu. La un moment dat, a ieşit din casa No. 7 d-na Natalia Constantiniu şi l-a rugat pe Mihăiţă să-i facă o cumpărătură. Copilul s'a dus.

Când s'a întors, vecina l-a luat în casă şi i-a dat un leu, pe care l-a scoase dintr'un cufăr. Dar Mihăiţă a zărit în cufăr o sumedenie de bani!

Gândul rău

Toată ziua, copilul s'a gândit numai la „comoara" văzută. Nici noaptea nu s'a putut linişti, şi un gând chinuitor a pătruns în sufletul lui: dacă ar deveni proprietarul banilor? In mintea lui, vedea mormane de jucărele, munţi de bomboane şi strae noi.

Furtul

Dimineaţă, preocupat de aceste gânduri, Mihăiţă s'a dus la casa unde se afla „comoara". A încercat uşa, dar era închisă. S'a uitat pe fereastră şi a văzut că nu era nimeni acasă.

S'a dus în dosul casei unde ştia că e un ochi de geam stricat, s'a strecurat înăuntru, şi s'a dus la cufărul norocos. A scos banii, vreo patru mii lei, şi i-a făcut pachet,

Surprins

In clipa însă când se pregătea să plece, s'a deschis uşa şi a intrat d-na Natalia Constantiniu.

Micul hoţ a fost predat unui gardian public care l-a condus la comisia întâia unde se află în cercetarea d-lui Gane şeful circumscripţiei. Rep.

x **Scăpaţi de bătături!** Un mijloc sigur şi uşor pentru distrugerea imediată şi definitivă a bătăturilor este **BATURIN.**

Depozit: Farmacia Dr. Beceanu Piaţa Halei.

INFORMAŢIUNI

x **Vaccinarea anti-tifică.** — Câţiva părinţi ne întreabă, ce rost au injecţiile anti-tifice făcute în mod obligator copiilor de şcoală, azi când epidemia de febră tifoidă e superficială (date le ultime ale serviciului sanitar dând un procent de 23 cazuri la 120.000 locuitori) şi când javelizarea apei se face în mod regulat.

Două ipoteze: Sau statistica serviciului sanitar nu e exactă şi javelizarea nu e suficientă ca mijloc de combatere a tifoidei; sau aplicarea ordonanţei serviciului sanitar care impune vaccinarea, a fost cândva necesară, iar azi este în curs de aplicare numai pentru motivul că serviciul sanitar a uitat s'o ridice la vreme.

In orice caz părinţii sânt necăjiţi de această nouă greutate care se pune copiilor la începutul anului şcolar, temându-se că li se debilitează organismul, şi chiar li se atacă rinichii, după unele păreri competente.

x D. chestor Pavlescu a luat măsură ca să se închidă toate localurile care n'au autorizaţii în regulă.

ŞTIRI POLIŢIENEŞTI

Ascunzătoare originală

a unor bani furaţi

A. Alexandru Grănişteanu din str. Socola No. 8, petrecea astănoapte într'o cârciumă împreună cu femeia Frăsinica N. Loghin din Tg. Frumos.

La un moment dat Grănişteanu a constatat că i au dispărut din buzunar 2.800 lei în bancnote, Imediat a înştiinţat poliţia. Câţiva detectivi au fost puşi pe urmele femeii.

Târziu după miezul nopţii, Frăsinica a fost găsită de detectivul A. Savoaie şi adusă la circumscripţia I-a.

Femeia a fost percheziţionată foarte minuţios, dar nu s'au găsit banii.

In clipa însă când era s'o lase liber, i-a venit ideea unui agent să-i desfacă părul. Spre surpriza tuturor, bancnotele au fost găsite ascunse în păr.

Frăsinica N. Loghin a fost arestată şi înaintată parchetului.

*

Accident.—In cercetarea d-lui comisar Dimitriu şeful biroului circulaţiei, se află femeia Zoiţa I. Popa din Prisăcani. Venind cu o căruţă în oraş, ea a călcat în str. Mlaştinei pe femeia Zelda Meirovici din aceiaşi stradă No. 32. Rănită serios, ea a fost transportată la Spitalul Evreesc.

Furturi.— Câte un furt de obiecte casnice s'a comis la d-nii Iancu Zingher din str. Smârdan 16 şi Şapira Sandu din str. Uzinei 25. REP

x Revizoratul şcolar judeţean a înaintat ministerului instrucţiunei toate numirile şi transferările de învăţători din jud. Iaşi. Imediat ce vor fi aprobate, ele vor fi date publicităţii.

x Artistul Mişa Fişzon care se află în prezent la Chişinău se va întoarce la 1 Noembrie la Iaşi. D-sa va prezenta publicului ieşan piesa „Manasse" a lui Ronetti-Roman în traducerea idiş a d-lui Carol Drimer.

x La Bucureşti a încetat din viaţă ieşanul Theodor Lecca. Defunctul a fost pe vremuri şef al atelierelor C. F. R. Paşcani, al atelierelor Nicolina şi director al uzinei electrice din oraşul nostru.

x D-na Natalia Trautea din str. Malu. a reclamat parchetului că este acostată şi insultată de către d-rele Elena Hriţcu şi Profira Popescu din aceiaş stradă.

Comisia 5-a cercetează.

x *Societatea muzicală „Armonia" din Botoşani*, întemeiată în anul 1883, a organizat pentru ziua de 22 Sept. a. c., prima sa producţiune muzico-teatrală, având în program piesa versificată „Pe malul gârlei" de D. C. Ollănescu-Ascani; şi opera muzicală „La Şezătoare" de Tiberiu Brediceanu, cu libret de C. Sandu-Aldea şi I. Borcia.

Ţinând seama de rarele manifestări culturale în gen muzical, ce se pot înfăptui într'un oraş provincial ca Botoşani, acţiunea acestei societăţi e aşteptată cu viu interes.

x *Şcoala de Artă şi Industrie Casnică „Ateneul Popular-Tataraşi"* autorizată de Ministerele Industriei şi Instrucţiei Publice, cu dreptul de a elibera diplome, continuă a primi înscrieri de eleve, absolvente a patru clase primare, până la 1 Octombrie 1932.

Se predau cursuri teoretice şi practice, de cusături şi alesături; ţesături de covoare; Croitorie şi lengerie.

Informaţii, la cancelaria şcolii (str. Tataraşi 7), în orice zi, între orele 9—12 dim. şi 3—6 după amiază.

x Tribunalul secţia II-a urma să judece eri procesul intentat Teatrului Naţional de către artistul Tudor Călin.

Procesul s'a amânat însă pentru 20 Octombrie.

x Se aduce la cunoştinţa elevilor respinşi dela examenul de admitere în clasa I a şcoalelor secundare, că mai sunt câteva locuri libere în clasa I şcoala comercială elementară de băeţi din strada Lascar Catargiu No. 25.

x **Durerea de bătături** te enervează şi te face uricios. Remediul îl găsiţi în preparatul „ANTICALUS" soluţie şi pomadă. Depozit Farmacia Dr. Rătianu str. Cuza Vodă 48. Marca depusă.

GRĂDINA POMUL VERDE

Astăzi Vineri 16 Septembrie 1932. *Trupa de operete*

Stramer

în frunte cu iubiţii artişti Dina König, Iosef Kamen şi Feldbaum *Va juca Premiera*

GENEIVISCHE LIEBE

operetă în 3 acte Preţuri populare

ELSA RACHŞTEIN

IOSEF KAHANE

Logodiţi

Iaşi, Septembrie 1932

In locul oricărei alte înştiinţări.

x Societatea „Generala" a organizat un proces literar cu subiectul „Ariana" de Claude Anet. Procesul va avea loc în ziua de Duminică 25 Septembrie în sala Camerii de Comerţ. Vor lua cuvântul d-nii avocaţi Alfons Herovanu, C. Coman, N. Iosef etc.

x Se pune în vedere comercianţilor şi industriaşilor, cari au apeluri la fisc că, comisiunile încep lucrările fix la 9 dimineaţa şi fix la ora 4 după amează.

x D. prof. Gh. Brătianu a sosit azi dimineaţă în localitate.

Informaţiuni

x **Librăria Populară** str. Cuza Vodă No. 4 vinde rechizitele şcolare cu preţuri ce desfid orice concurenţă.

x La magazinul „**Cuibul Păsărilor**" str. I. C. Brătianu No. 164, se găseşte întotdeauna **Pedagogia d-lui Profesor Dr. Bârsănescu.**

x *Frumuseţea* e una din cele mai puternice arme ale femeei. Crema de zi *Khasya* vă face şi vă menţine frumoase. Depozit: Farmacia Polak, str. Ştefan cel Mare.

Incepând de mâine Sâmbătă 17 Septembrie 1932

TRUPA STRAMER

va da reprezentaţii la marele

teatru „PHOENIX"

x **Cărţi! Cărţi! Cărţi!** *numai la Librăria Universală str. Ştefan cel Mare 8.*

x Părinţi dacă bănuiţi că voi sau copiii voştri aveţi sângele stricat luaţi neîntârziat **Siropul Iodoferat cu Mercur Werner**; specific, antisifilitic, tonic, depurativ şi curativ. Aprobat de consiliul sanitar superior. Depozit Farmacia Werner Iaşi. 10

x In vederea sezonului magazinul Carol Kratenştein din str. I. C. Brătianu No. 159 a adus un mare transport de stofe pentru: Uniforme şcolare, costume, pardesie, paltoane pentru domni şi doamne.

Din cauza crizei vinde cu preţuri de desfacere.

Aşa dar, nu cumpăraţi nicăieri până nu vizitaţi mag. Kratenştein.

x Vapseaua de păr „**Komol**", în 8 culori este cea mai bună. Pentru coafori preţ special. Depozit la mag. „**Elefant**" strada Cuza Vodă 54 1

Incepând de mâine Sâmbătă 17 Septembrie 1932

TRUPA STRAMER

va da reprezentaţii la marele

teatru „PHOENIX"

x *Firma B. Cofman & D. Volodarschi din Galaţi* un mare client al *fâbricei de postav Buhuşi* aduce la cunoştinţă că strămutându-şi sediul întreprinderei *din Galaţi la Iaşi str. Ştefan cel Mare No. 59* este bine asortată cu diverse stofe străine şi indigene, vânzând atât en gros cât şi en detail cu preţuri de concurenţă.

x **Dentista Binder** din strada Cuza Vodă, reintorcându-se în localitate şi-a reluat consultaţiile.

x **D-nul Profesor Doctor I. Tănăsescu,** *reintors în localitate a reînceput consultaţiile în cabinetul d-sale din str. Coroi 4 bis.*

x Elevi nu fiţi îngrijoraţi! „Cui-

x **Dr. H. Apter** *întorcându-se în localitate, a reînceput consultaţiile.*

DACTILOGRAFĂ perfectă, caut post la un domn avocat sau ori ce instituţie. A se adresa la ziar sub N.

DE VÂNZARE casele din Iaşi str. Râpei (Scăricica) No. 7, compuse din 2 corpuri cu 1200 m.p. loc, în condiţiuni avantajoase. Informaţiuni: avocat I. Serafimi str. Sf Sava No. 15.

DE VÂNZARE Rafturi şi tejghele elegante cu geamuri de cristal ale fostei prăvălii *Lazăr Iosef.* A se adresa d-lui *Isidore Margulies Iaşi*, str. Ştefan cel Mare 27.

DE INCHIRIAT (în total sau în parte) imobilul din str. Muzelor 24, compus din trei apartamente de câte 3 şi 4 camere, cu bucătării, antreuri, atenanse, lumină electrică, apă, canal etc. In centrul oraşului. A se adresa la proprietară în str. Bărboi 6.

DE VANZARE casele din str. Asachi No. 8, cu avantaje de plată. DE INCHIRIAT un mic apartament la acelaşi adresă.

Familia Colonel C. Vrabie face cunoscut rudelor şi prietenilor că Sâmbătă 17 Septembrie ora 11 dimineaţa se va oficia la cimitirul „Eternitatea" un parastas în amintirea scumpei lor mătuşă şi vară

Sofia D. Duca

născută Vrabie

Implinindu-se un an dela moartea regretatului

Colonel Ioan Roiu

soţia şi fiicele nemângâiate, anunţă că se va oficia parastasul în ziua de 17 Septembrie ora 11, la cimitirul Eternitatea Iaşi.

Epitropia Generală
a Casei Spitalelor şi Ospiciilor
Sf. Spiridon din Iaşi
ANUNCIU

Se aduce la cunoştinţa celor interesaţi că, Şcoala de Infirmiere şi Supraveghetoare de Spital de pe lângă Epitropia Generală Sf. Spiridon din Iaşi, nu va mai funcţiona în anul şcolar 1932 | 1933.

La depozitul de ziare

S. PERETZ

din str. Unirei 9

se găsesc numere vechi din ziarul „Opinia", precum şi serii complecte din bonurile pentru premii apărute până azi.

TESTA

COMBATE
DURERI DE CAP · MIGRENE
NEVRALGII-DURERI DE DINŢI
RĂCELI-GRIPĂ-JUNGHIURI

IN FARMACII SI DROGUERII

Azi la Cinema Gheltzer

„Ninon" VIRTUTE şi DESTRĂBALARE

Un subiect ultra dramatic petrecut între *Barbatul, Femeia şi Prietenul*

Theodor & Comp. cu COCANTIN

un film humoristic cu scene picante şi ATLETUL AUSONIA în Calvarul unui salt mb. ne

ULTIMA ORĂ

ENTUZIASTA PRIMIRE A REGINEI MARIA
şi a arhiducesei Ileana cu fiul ei
Suverana ovaţionată la Cluj şi Braşov

Braşov 16.—Ieri dimineaţă cu Rapidul Ardeal, a trecut prin gara Cluj M. S. Regina Maria însoţită de arhiducesa Ileana şi de micul arhiduce Ştefan.

Pe peronul gării se afla un public imens care a ovaţionat pe Suverană tot timpul celor 15 minute cât trenul a staţionat în gară.

Arhiducesa Ileana a arătat la fereastră pe micul arhiduce Ştefan căruia publicul i-a făcut o entuziastă manifestaţie.

•

Arhiducele Anton plecase în Viena cu aeroplanul, aterisând ieri la prânz pe aerodromul fabricei de avioane din Braşov.

La ora 4 p. m. a sosit în gara Braşov trenul rapid care aducea pe Regina Maria şi pe arhiducesa Ileana.

Ilustrele călătoare au fost întimpinate pe peron de Arhiducele Anton, de primarul şi prefectul Braşovului şi de d. general Florescu. Onorurile au fost date de o companie de infanterie, cu drapel şi muzică.

Arhiducesa Ileana a predat copilul în braţele bonei. Apoi perechea arhiducală împreună cu Regina s'au suit în automobile şi au plecat la castelul din Bran.

In cursul nopţii, Regina Maria a luat trenul spre Bucureşti,

*

Sinaia 16 —Ieri la ora 6 p. m. M. S. Regele însoţit de o numeroasă suită, a plecat la vânătoare in Banat, in apropierea oraşului Timişoara.

Suveranul a făcut drumul cu trenul până la Geacova; iar de acolo cu automobilul. Probabil că in astă seară se va termina vânătoarea, iar Regele va lua trenul, inapoindu-se la Sinaia.

Paralizia infantilă

Budapesta 16. — O puternică epidemie de parilizie infantilă a izbucnit în oraşul Szegedin. S'au declarat 67 cazuri, din care 7 mortale.

Scolile au fost închise.

Sinucidere

Braşov 16.— D-na Tereza Darago din str. 13, ajungind în complectă mizerie, a decis să-şi pue capăt vieţii.

A înghiţit o mare cantitate de spirt denaturat; apoi s'a injunghiat cu un cuţit în abdomen. In stare gravă a fost internată în spital.

UN MARTOR FALS
ARESTAT IN INSTANTĂ

In faţa trib. s. I venind ieri spre judecare procesul fraţilor C. şi Gh. Amancei, acuzaţi pentru atentat la pudoare, a fost audiat ca martor gardianul public Degeratu Vasile.

El a făcut declaraţii în favoarea acuzaţilor, însă în contrazicere cu declaraţiile făcute de acelaş gardian la primele cercetări.

Dl. Preşedinte V. Iorga a ordonat arestarea gardianului.

Luându-i-se o declaraţie de către dl. Procuror Costinescu, gardianul a fost lăsat liber.

Numirile
în învăţământul primar

Potrivit legii învăţământului primar, numirile de noui învăţători se vor face de serviciile locale de învăţământ, în serii şi în ordinea mediilor.

La inspectoratul Iaşi, în zilele de 20-21 crt. se vor face numiri din seriile până la 1929 inclusiv, pentru băeţi şi 1930 inclusiv, pentru fete.

După o trecere de 7 zile, în care timp inspectoratul va comunica tablourile pentru a fi aprobate de minister, se vor face numiri şi pentru celelalte serii.

După cum am mai relatat, aceste numiri se vor face după cereri înaintate ministerului, fără a mai fi nevoie de prezenţa solicitatorilor la minister sau la inspectorul şcolar.

x **A fi frumoasă şi atrăgătoare** este problema ce rezolvă **Crema Miraculoasă.** Această cremă distruge petele de pe obraz, albeşte şi catifelează pielea dându-i un parfum delicios. Depozit Farmacia Dr. Rătianu Iaşi, strada Cuza-Vodă 48. Cereţi ambalajul original. Marcă depusă.

CAZ DELICAT
INTR'O FAMILIE

Parchetul local a înregistrat două interesante reclamaţii contra factorului poştal M. Olariu din Str. Rojniţă,

Prima reclamaţie, este a tinerei Soltana Palade, din str. V. Lupu 46

Ea reclamă că locuind în casa cumnatului ei d. Th. Raicu, funcţionar ceferist (care este chiriaşul lui Olariu), a fost ademenită de factor postal, prin cadouri şi promisiuni de căsătorie, într'o cărciumă din str. Apeduc şi desvirginată. In urmă, Olariu i-a luat casă în str. V. Lupu continuând să trăiască cu ea.

Rămânând însă gravidă, O ariu i-a reproşat că ar fi avut raporturi şi cu cumnatul ei; şi a părăsit-o. Ea cere acum prin parchet, ca Olariu să-şi ţie angajamentele luate.

A doua reclamaţie este a cumnatului primei reclamante, anume d. Th. Raicu.

După ce arată împrejurările în care Olariu a cunoscut pe cumnata sa Soltana Palade, acuză pe factorul postal că ar avea la activul său o serie de asemenea fapte.

D. Raicu cere ca Olaru să fie dat în judecată de calomnie, pentru motivul că a esta îl acuză de a fi trăit cu sora nevestei sale.

Reclamantul s'a constituit parte civilă pentru suma de 100.000 lei.

S'a dispus o anchetă. Rep.

Incepând de mâine Sâmbătă
17 Septembrie 1932
TRUPA STRAMER
va da reprezentaţii la marele
teatru „PHOENIX"

ORA 3

Proectul de conversiune agricolă

Bucureşti 16 —Astăzi s'a dat publicităţii, proectului de lege privitor la conversiunea agricolă. Proectul cuprinde 12. articole şi expunerea de motive.

Art. 1.— Spune că se suspendă pe timp de 18 luni stabilirea raporturilor definitive, între creditorii şi debitorii agricoli. In acest interval de timp, justiţia va judeca cererile de asanare, pentru a fixă quantumul şi natura datoriei.

Art. 2. prevede că debitorii agricoli care intră în legea Argetoianu, nu vor putea fi urmăriţi prin execuţiuni silite, timp de 6 luni. Ei vor trebui să-şi preschimbe poliţele in acest termen.

Proprietarii sub zece hectare vor plăti o dobândă de 4 la sută, iar ceilalţi 5 la sută.

Nepreschimbarea poliţelor în timp de 6 luni, atrage perderea beneficiului conversiunei.

Art. 3 prevede că după expirarea celor şase luni, se dă un nou termen de 12 luni, înăuntrul căruia trebuesc preschimbate poliţele

Art. 4 spune că beneficiază de conversiune agricultorii care işi cultivă singuri pământul; a căror principală ocupaţie este agricultura, şi dacă 60 la sută, din venitul lor provine din agricultură.

Muncitorii de pământ, învăţătorii, preoţii şi meseriaşii care fac agricultură şi posedă mai puţin de zece hectare, sunt scutiţi de dovada cotei venitului agricol.

Pentru a beneficia de conversiune mai este obligator a fi dobândit propietatea până la 1 Ianuar 1931.

In celelalte articole se prevede situaţia băncilor şi modul de aplicare a legii.

Marile câştiguri la loteria statului

La loteria statului s'au produs astăzi următoarele mari câştiguri:

No. 49,556 a câştigat 1 milion lei.

No. 24,537 a câştigat 5 milioane lei.

No. 45,964 a câştigat 5.500 lei plus premiul de 5 milioane lei.

Un avion se prăbuşeşte la Tekirghiol
Doi ofiţeri răniţi

Un avion militar tip Potez dela cercul de instrucţie Pipera, sburând lângă staţiunea Carmen Sylvia (Tekirghiol) a căzut dela 20 metrii în înălţime şi s'a sfărmat complect.

Pilotul lct. Ştefănescu şi observatorul sblt. Constantinescu au fost grav răniţi.

SE MAI MENŢIN DIFICULTĂŢI
IN JURUL PROECTULUI DE CONVERSIUNE
Apariţia neaşteptată a fiscului.-- Atitudinea băncilor.-- Ministerul de finanţe nemulţumit

Bucureşti 16.— Ieri a avut loc asă la d. Manin, o consfătuire ministerială la care au participat şi preşedinţii corpurilor legiuitoare.

S'a comunicat că s'a examinat proectul de modificare a legii de Conversiune agricolă, proect care va fi prezintat parlamentului în actuala sesiune.

*

In proectul de Conversiune s'a introdus o scară progresivă în ce priveşte dobânzile şi plăţile. Astfel, pentru primele 6 luni de morator, dobânda legală care va curge va fi de 5 la sută. Pentru restul de 12 luni dobânda va fi echivalentă cu scontul Băncii Naţionale.

In timpul moratorului agricol, orce sumă plătită de debitorul-proprietar până la 10 ha. va fi socotită dublă.

Institutele de credit ale căror creanţe agricole formează 40 la sută din portofoliul lor, au dreptul să nu plătească depozitele în cele 18 luni de morator.

Băncile care în acest interval vor cere morator, vor trebui să aibă avizul favorabil al Băncii Naţionale.

Agitaţia băncilor ardelene

Dispoziţia din proect, prin care băncile cu 40 la sută portofoliu agricol, pot să nu restitue depozitele în timp de 18 luni, a provocat nemulţumirea băncilor din Ardeal.

Aceste instituţii cer ca beneficiul ne-restituirei depozitelor să se întindă la băncile cu un portofoliu agricol de 20 la sută.

O consfătuire are loc astăzi la Uniunea băncilor, în Bucureşti, şi se va face un demers la guvern.

Intervenţia fiscului

Legea de Conversiune a demascat numeroase persoane care dădeau bani cu împrumut, şi nu declarau la fisc veniturile, aşa că nu plăteau nici pe venit, nici la global.

Ministerul de finanţe a cerut Tribunalelor să trimită tablouri exacte cu cererile de conversiune şi creanţele cu numele creditorilor şi cu dobânzile stipulate.

Toţi creditorii care nu şi-au declarat veniturile, sau le au declarat inexacte, vor fi impuşi la fisc, şi eventual se vor încheia procese verbale de contravenţii.

D. Mironescu nemulţumit

In consiliul de miniştri de ieri, d. G. G. Mironescu s'a

D. G. G. Mironescu

declarat nemulţumit de felul cum guvernul a rezolvit problema conversiunii. D-sa socoteşte că proectul nu se potriveşte cu vederile Ligii Naţiunilor şi cu politica financiară adoptată de guvern.

In consecinţă d. Mironescu nu-şi poate lua răspunderea consecinţelor ce vor decurge.

Colegii de cabinet au insistat pe lângă ministrul finanţelor să admită prevederile din proect, rămânând ca ulterior să se aducă unele măsuri noui, indicate de împrejurări.

D. Mironescu şi-a păstrat atitudinea rezervată.

Proectul de conversiune va fi trimis astăzi la consiliul legislativ şi apoi va fi depus în parlament.

INCHEEREA DELA STRESA
pentru ajutorarea statelor agricole

Stresa 16.— La comisia financiară a Conferinţei s'a depus ieri un plan de aranjament elaborat de marile puteri, şi care constitue un compromis între propunerile Germaniei, Italiei şi Franţei.

Planul prevede participarea aproape a tuturor ţărilor europene la ajutorarea statelor agricole, prin importul de cereale în anume cantităţi.

Se institue o comisie specială din delegaţi ai statelor agricole, un delegat al ţărilor importatoare de cereale şi un delegat al ţărilor ne-importatoare, pentru a supraveghia aplicarea planului. Sediul comisiunei va fi la Basel (Elveţia).

Se vor acorda şi avansuri, în fiecare primăvară, statelor agricole care vor avea nevoe.

In schimb, statele agrare vor adopta o politică de moderaţiune vamală, pe baza clauzei naţiunei celei mai favorizate.

Convenţia urmează să aibă o valabilitate de 3 ani.

Atitudinea îngrijorătoare
a Germaniei
Schleswigul cere să redevie german

Berlin 16.—Consiliile societăţilor patriotice au examinat problema dezarmării şi au luat o rezoluţie, înştiinţând pe von Neurath ministrul de externe, că răspunsul Franţei la nota germană este considerat ca nesatisfăcător, de către poporul german.

Germania trebue să lucreze conform drepturilor şi intereselor sale *şi se consideră degajată de obligaţiile impuse prin tratatul din Versailles.*

Schleswigul de nord, care prin tratatul de pace a fost atribuit Danemarcei, a cerut acum realipirea la Germania.

*

Londra 16. — D-nii Henderson şi lord Cecil, vorbind despre apropiata redeschidere a conferinţei de dezarmare, au declarat că numai prin dezarmarea tuturor, poate obţine Germania drepturi egale cu celelalte state.

DEMONSTRAŢII FASCISTE
contra Jugoslaviei

Belgrad 16.—Ziarele află că la Zara în Italia, un grup de fascişti a atacat prăvăliile supuşilor jugoslavi, devastându-le şi aruncând mărfurile în stradă.

Apoi manifestanţii s'au îndreptat spre consulatul jugoslav, dar au fost împrăştiaţi de carabinieri.

DESCHIDEREA CURSURILOR
la gimnaziul „Alexandru"

Ieri dimineaţă a avut loc deschiderea cursurilor la gimnaziul Alexandru cel Bun. Părintele Chirica a oficiat slujba religioasă pentru sfinţirea apei. Apoi Sf. Sa a ţinut un impresionant discurs, îndemnând şcolarii la silinţă în învăţătură şi iubire de oameni.

A vorbit apoi d. Ilie Mitescu, directorul gimnaziului, care a îndemnat elevii să-şi caute serios de şcoală deoarece la vremurile grele prin care trecem, trebuesc oameni bine instruiţi şi pregătiţi.

*

Anul acesta s'au continuat lucrările la gimnaziu şi s'a terminat acoperişul. Lipseso însă fonduri pentru continuarea lucrărilor. Ar fi de dorit ca guvernul să dea concurs şcolii pentru terminarea construcţiei.

INFORMAŢIUNI

x **Rechizite şcolare** puteţi cumpăra eftin numai la **„Cuibul Păsărilor"** str. I. C. Brătianu 164.

x Publicaţiuni pentru „Monitorul Oficial" se primesc la „Opinia", str. Lăpuşneanu 37 Iaşi.

x **Bătăturile le înlăturaţi sigur cu „Coricol".**

Depozit: **Farmacia Polak, str. Ştefan cel Mare.**

x Azi dimineaţa d-l ad-tor Ilie Florescu a convocat la ad-ţia financiară personalul percepţiilor din oraş, dându-le îndrumări şi sfaturi cum să se comporte cu contribuabilii.

In acest sens, d-sa ne informează că a făcut o serie de tranferări în personalul percepţiilor regând pe noui împiedaţi de urmărire să renunţe măcar cu 75 la sută din... apucăturile pe care le au.

x *Comerciant reclamat.*— Comerciantul Moise Segal din str. Cismăriei 15, a fost reclamat Parchetului de comerciantul Iancu Schwartz din Tg. Sulţa.

Acesta îl acuză pe comerciantul ieşan, că a cerut prin telefon dela soţia sa să i se trimită 10 lăzi cu ouă în valoare de zeci de mii lei. Acuma refuză să plătească marfa.

x Incepând de mâine seară, trupa Stramer va începe reprezentaţiile la cinematograful „Phönix".

x *Inspecţie.*— La detaşamentul gardienilor publici a venit în inspecţie d. locot. colonel G. Lerescu. D-sa a constatat că totul este în cea mai perfectă ordine; dar a observat că la locuinţele demnitarilor ieşeni sunt utilizaţi prea mulţi gardişti.

D. locot col Lerescu a întocmit un raport prin care aduce felicitări d-lui chestor Eugen Pavlescu pentru felul cum a organizat poliţia şi d-lui Aloanei, comandantul gardienilor publici, pentru instrucţia acestor poliţişti.

PRIMĂRIA MUNICIPIULUI IAŞI

PUBLICAŢIUNE

No. 28876 din 18 Sept. 1932

Se aduce la cunoştinţa celor interesaţi că în ziua de 26 Septemtembrie a. c. ora 11 dimineaţa se va ţinea în localul acestei Primării situată în Iaşi str. Alexandri No. 14 licitaţie publică pentru vânzarea unui teren în suprafaţă de 272.50 m. p. situat în stradela Podoleanu colţ cu stradela Moara de Vânt, lângă proprietatea d-lui P. Vasiliu.

Licitaţia se va ţine în conformitate cu art. 88—110 din legea Contabilităţei Publice, regulamentul Oficiului Central de Licitaţii şi normele publicate în Monitorul Oficial No. 127 din 4 Iunie 1931 şi va începe dela 30 lei m. p.

Toate persoanele cari vor lua parte la licitaţie vor depune pe lângă ofertă şi o garanţie de 5 la sută din valoarea terenului, iar oferta se va face numai în conformitate cu caetul de sarcini care pot fi văzute în fiecare zi de lucru dela ora 8—12 la localul acestei Primării din str. Alexandri

A apărut
„In preajma revoluţiei"
Roman de CONST. STERE
PROLOG:
SMARAGDA THEODOROVNA (vol. I)
Copilăria şi adolescenţa lui Vania Răutu (vol. II)
fiecare volum 350 pagini 80 lei
Roman din viaţa Basarabiei de odinioară.
De vânzare la toate chioşcurile de ziare, precum şi la depozitul de ziare S. Peretz, str. Unirei No. 9.

Crema Mony este cea mai fină marcă pentru înfrumuseţarea feţei.
Crema Mony este secretul Doamnelor frumoase
Crema Mony este preparată din substanţe inalterabile şi nevătămătoare.
Crema Mony întinereşte pielea dându-i un aspect proaspăt şi catifelat.
Crema Mony se întrebuinţează cu mare succes contra pistruilor, petelor de ficat, sarcini, bubuliţe, coşuri, erupţiuni şi crăpături ale pielei şi a buzelor provenite din vânt sau orice cauze asigură în scurt timp efectul dorit.
Depozit general: Farmacia Curţei Regale FRAŢII Dr. KONYA

ANUL XXVIII No. 7618

3 LEI EXEMPLARUL

ABONAM[ENTE]
100[0]

OPINIA

ZIAR POLITIC COTIDIAN

IA[ȘI] ...EANU 37

DUMINICA 18 SEPTEMBRIE 1932

Fundațiunea „Regele Ferdinand I"
București
Str. Știrbei Vodă 3
(Adm. Dom. Coroanei)

OPINIA
BON No. 42

Un echilibru
al datoriilor între state
O pildă a Franței.— Datoriile de război.— Drepturile noastre

In ziarele pariziene se discută o chestiune foarte interesantă.

La 15 Decembre, Franța va trebui să plătească Americii suma de 20 milioane dolari (aproape 3 și jum. miliarde lei), a doua rată anuală a datoriilor de război.

Or, presa franceză atrage atenția că, prin acordul dela Lausanne, s'au redus considerabil reparațiile germane. Și lucrul fiind așa, nu e drept ca Franța să și mai plătească integral datoriile către Statele-Unite.

In baza actului numit „gentlemen's agrement", Franța pretinde Americei un nou aranjament, adica o scădere a datoriilor. Iar până la acest aranjament, Franța să ceară **un morator,** *adică să nu plătească rata datoriei la scadența dela 15 Decembre a. c.*

Iată o problemă și un sistem care pot fi raportate la situația României.

*

Avem și noi datorii însemnate, contractate în timpul și din cauza războiului; adica datorii de război care determină o bună parte din valoarea anuală a cuponului extern.

La reparațiunile germane am avut și noi drept,—un drept care ne-a fost masacrat an cu an, din conferință în conferință. Iar prin ultimul aranjament dela Lausanne am fost scoși cu totul de pe listă.

E foarte logic deci să cerem și noi o reducere simțitoare a datoriilor din timpul războiului. Iar până la tranșarea tehnică a chestiunii, să cerem un morator, adica să suspendăm plata cuponului extern. Cu alte cuvinte, să adoptăm pilda Franței.

*

Cu prilejul acestei discuții, s'ar putea pune cu stăruință și chiar cu energie, în fața creditorilor noștri din Apus, și problema datoriilor post-belice.

Pentru noi e un caz de siguranță de stat și apărare a vitalității neamului. Sântem un popor aliat servil Franței și care ne-am pomenit într'o criză nimicitoare, atât ca popor, cât și ca... aliat francez!

Putem admite istovirea națională, de dragul unor formule ipocrite, ca „onoarea angajamentelor", „respectarea principiilor de drept" etc.?

Oare ce-ar face Franța dacă s'ar afla în situația să nu-și poată plăti pensionarii și funcționarii, să se stingă lumea în mizerie!? Desigur că s'ar ocupa întâi de salvarea poporului francez.

Ei bine, să dăm și noi prioritate salvării poporului român.

*

Nu prin conferința dela Stresa ne putem noi lecui rănile.

La Stresa, statele industriale-capitaliste vor să obție drum deschis prin vămile noastre, ca să aibă debușeu convenabil pentru produsele lor. Iar nouă să ne dea numai un sprijin anemic și strict cât e necesar ca să consumăm marfa.

Noi însă avem un interes mai mare, românesc, care trebue salvat. Și am putea să-l salvăm, dacă am vrea și am îndrăzni.

X

MAI ESTE INVĂȚĂMÂNTUL PRIMAR GRATUIT?

Dacă nu ne înșelăm, se discuta o nouă reformă a învățământului primar. — Desigur că la anul, sub alt guvern, vom avea o altă reformă; și însfârșit tradiția reformărei legilor create de partidele căzute, de către cele aburcate, va continua cât va exista politicianism în țara românească. — Dar dacă pe măsură ce trece timpul, colecția reformelor progresează, asta nu înseamnă că și învățământul progresează.

Mi se pare că din acest punct de vedere stăm mai prost de cât pe vremea când respectiva colecție nu număra de cât o singură lege a învățământului primar. — Directorii de școli primare ar putea să ne dea statistici interesante asupra numărului de copii inscriși la școală anul acesta. — Repercursiunile crizei, avem impresia că în domeniul învățământului dau un coeficient de dezastru.

Școala nu mai este gratuită.— Taxele fixate de comitetele școlare, la inceput benevole, astăzi au ajuns obligatorii și de nesuportat de masele mari, sărăcite de somaj, salarii scăzute, neplătite etc. Părinții ingreuiați de nevoi, nu pot scoate nu numai bani de taxe, dar nici de cărți și de cea mai elementară îmbrăcăminte.

Școlile din regiunile sinistrate, din punctul acesta de vedere vor fi amenințate ca în timpul iernei să fie inchise,—din cauza lipsei de elevi.

Aceste spuse nu sânt din vânt. Proaspeții revizori și inspectori școlari pot să-și înceapă activitatea și să ne desmintă dacă ceia ce spunem aici e fals.

Și dacă unul câte-unul din stâlpii de susținere a progresului cultural al acestei țări cad din cauza mersului inexorabil al crizei, nu există chiar nici o posibilitate de reacțiune?

Acest budget—atât de hărțuit de miniștri, secretari, subsecretari, directori, comisari și paracomisari, deputați și sub-deputați, fonduri suspecte, sburate, svântate, scuturate și prea mult furate — nu poate fi alcătuit în așa fel încât măcar instrucțiunea publică să fie salvată?

Până unde va merge incuria, indolența și incapacitatea domnilor democrați ai României-Mari? Dar până când se va răbda?

Lazăr Marcu

SE MODIFICA BUGETUL?

In cercurile oficiale se afirmă că datorită încasărilor lunare ce nu corespund prevederilor și mai ales în vederea unor economii, ar fi vorba că chiar actualul buget să sufere oarecari rectificări pentru ultimile trei luni.

Deocamdată, continuă lucrările pentru alcătuirea bugetului viitor, (ținând seamă de cel în curs), la ministerul de finanțe sub conducerea d-lui G. Crișan subsecretar de stat la acest minister.

Reînvierea Romei imperiale

Din ordinul d-lui Mussolini, s'au reinceput la Roma săpăturile pentru dezgroparea tuturor monumentelor din vremea antichității imperiale.

Decurînd a fost readus la lumină mărețul „Theatro di Marcello" (în clișeu), — clădire monumentală care s'a păstrat foarte bine, înfruntînd mileniile.

DORINȚA IMPRESIONANTĂ
a unui marinar

Acum câteva zile a murit la Berlin amiralul Zenker. El a fost unul din conducătorii luptelor germane navale în Marea Nordului.

In testamentul lăsat, el ruga să fie incinerat, iar cenușa să fie aruncată în Marea Nordului, pe locul unde s'au dat lupte grozave în războiul mondial.

Dorința i-a fost împlinită. Cenușa a fost depusă cu mare solemnitate pe crucișătorul „Köln" și transportată la Skagerrak unde fusese frontul naval german. Acolo cenușa a fost împrăștiată peste valuri.

Graiul omenesc
și facultățile mintale

Doctorul Sander, un cunoscut savant german, a făcut zilele acestea o comunicare foarte interesantă din punct de vedere medical.

Iată despre ce este vorba:

Sunt numeroase persoane care se mută în țări străine. Copiii care se nasc, auzind pe părinții lor vorbind limba maternă, o învață în acelaș timp cu limba țării în care trăesc.

Faptul acesta, susține doctorul Sander, provoacă copiilor deranjări care micșorează activitatea creierului și influențează în rău desvoltarea intelectului copilului. Deveniți oameni maturi, ei resimt și mai mult, îngreuiarea activității cerebrale, și au lapsusuri dese în vorbire.

Acuma, să așteptăm alt savant care să susție o teorie contrară...

x O atenție, este întotdeauna bine venită un sacrificiu merită însă a fi apreciat.

Notați bine. Librăria SOCEC oferă cadou *Un aparat fotografic original fabricație americană* celor ce vor cumpăra cărțile și rechizitele de școală numai de la Librăria SOCEC.

DIN TOATA LUMEA

Temperatură și dragoste.— Este vre'o influiență între starea timpului și dragoste?

Dr. Kurt Frank din Helsingfors crede că da.

El afirmă că, dragostea cea mai puternică se produce pe frig. Mai domoală este dragostea la începutul primăverii și la sfârșitul toamnei când nu-i nici prea frig și nici prea cald. Vara se destramă cele mai multe amoruri.

Ca argument, dr. Frank arată că locuitorii din țările nordice sânt constanți în dragoste. Cei din regiunea tropicelor, sânt variabili în dragoste; iar cei din regiunea ecuatorului, aproape că nu iubesc.

*

Măritată de 8 ori.— La Barcelona a fost arestată d-na Irma Marover.

In urmă cu câteva zile, ea s'a măritat cu d. T. Brinsk. Dar imediat după nuntă a dispărut cu o sumă importantă de bani și bijuterii.

Cercetările au stabilit că Irma se mai măritase până acuma de 8 ori, și în noaptea nunței dispărea cu o sumă de bani pe care o putea obține ușor dela soțul ei.

Ea a declarat că în modul acesta vrea să se răzbune pe bărbați, din cauză că primul ei soț a părăsit'o după ce i-a sustras dota.

*

Gangsteri la Budapesta.— Poliția din Budapesta este în plină fierbere din cauza unei îndrăznețe bande care terorizează bogatașii din capitala Ungariei.

Mai mulți bogătași din Budapesta au primit zilele acestea scrisori prin care erau înștiințați că s'a înființat acolo o filială a bandei cunoscutului gangster american Al. Capone. Cei cărora li s'au trimis scrisorile au fost avertizați că în cazul când nu vor depune într'un anumit loc o sumă importantă de bani, vor fi urmăriți de răsbunarea bandei.

Bineînțeles cazul a fost adus la cunoștința poliției, care a început în mod secret cercetări. Faptul însă a fost aflat de membrii bandei și bogătașii au primit iarăși înștiințări că nu vor scăpa de pedeapsă.

Iar poliția caută de zor...

*

O rudă a lordului Byron.— Ziarul „Ceske Slovo" din Praga scrie că în capitala Cehoslovaciei trăește un om care revendică titlul de... lord Byron!

E vorba de un anume Iosef Byron, de meserie contabil. El afirmă că acum vreo 200 de ani strămoșii lui, o ramură a familiei lordului Byron a plecat din Anglia în Olanda și apoi s'au stabilit în Praga. Acum vreo 50 de ani părinții lui Iosif Byron, cu ramura familiei care trăeste în Anglia, au dus un proces de revendicări împotriva statului englez.

Iosef Byron e în vârstă de 64 de ani și a cerut statului englez să-i recunoască în mod oficial titlul de lord.

Alegerea președințială în Statele-Unite
și problema alcoholului

Propaganda electorală pentru alegerea președintelui Statelor-Unite, este în toiu.

Lupta candidaților se dă pe chestia... alcoolului!

Adversarii lui Hoover, actualul președinte, promit că vor permite consumul alcoolului. Spre a para lovitura, Hoover a declarat într'un interview că cercurile științifice socotesc că alcoolul de 4 până la 6 grade nu este vătămător organizmului și nici nu îmbată chiar dacă se consumă o cantitate mare. In cazul când faptul se va confirma științificește, va permite consumarea unor astfel de băuturi. In caz însă că nu se va verifica această afirmație, va menține prohibiția chiar cu riscul de a nu fi reales.

Sat fără câni

D. Iorgu Iordan, distinsul profesor universitar, ne trimite articolul de față, pe care-l publicăm din spirit de imparțialitate:

Zilele acestea am zărit în vitrinele librăriilor ieșene o broșură intitulată „*Giorge" Pascu și „Istoria literaturii române" sau o nulitate universitară*". Este posibil să fi comis vreo eroare, neînsemnată dealtfel, în transcrierea titlului, fiindcă, declar din capul locului, broșura în discuție nici n'am cumpărat-o, nici n'am cetit-o: pentru motivele pe care le voiu arăta am crezut că autorul ei nu merită încurajarea, fie și numai anonimă, a unui om serios.

Intr'adevăr dl. Lucian Predescu este o tristă și totodată hazlie celebritate a târgului nostru. Corpul didactic și studenții mai vechi ai Facultății de Litere își amintesc încă de împrejurările tragicomice în care acest domn și-a trecut licența în fața unei comisiuni prezidate totdeauna de dl. Philippide și din care dl. Pascu, cel puțin la al doilea și al treilea examen, n'a făcut parte (prinurmare, nu poate fi învinovățit că ar fi contribuit cu ceva la producerea rezultatului): prima și a doua oară a căzut în chipul cel mai lamentabil cu putință (săptămâni întregi s'a vorbit de înspăimântătoarea ignoranță și „putință" de înțelegere a candidatului), iar a treia oară i s'a dat drumul numai pentru ca să nu fie pus în situația, cu adevărat impresionantă din punct de vedere omenesc, de a lua studiile de la capăt, adică de a se înscrie din nou în anul întâiu.

Dar dl. Predescu — cine ar fi bănuit? — avea ambiție de a deveni „autor". Această ambiție l-a îndemnat să-și extindă popularitatea dincolo de zidurile universității, ba și în afara orașului nostru. Ziare și reviste dintre cele mai serioase au fost surprinse în buna lor credință,—altmintrelea nu pot înțelege cum i-au publicat așa zisele articole de istorie literară („fragmente dintr'o *enciclopedie* a literaturii române") —și astfel ne este dat să cetim în „Opinia", „Dimineața", „Adevărul literar și artistic", „Arhiva", „Convorbiri literare" ș. a. tot soiul de elucubrații, care, numai prin partea lor lingvistică și stilistică, ar fi suficiente să trântească pe „autorul" nostru la un examen de admitere în clasa V liceală.

Intre altele dl. Predescu nu cunoaște valoarea semantică a unor cuvinte românești curente. Se știe, depildă (lucrul a fost relevat într'o revistă locală), că D-sa, vorbind de cauza morții lui Creangă, pune pe povestitorul moldovean să se... *îmbolnăvească* de apoplexie. Iar în iarna anului acestuia, vrând să facă cunoscută în cercuri mai largi activitatea fi-

(Continuarea în pagina II-a)

O MÂNĂSTIRE CARE'ȘI RECLAMĂ DREPTURILE
Insemnătatea istorică a Mânăstirei Neamț — Averi imense de care a fost deposedată

Printr'un memoriu alcătuit, asupra situației și drepturilor ei, M-rea Neamțu, cel mai mare așezământ monastic din țara noastră, cu un strălucit trecut și cu cea mai mare gospodărie bisericească din țară, își destăinuește suferințele și nevoile în cari se sbate de cât-va timp.

Mânăstirea aceasta a fost întotdeauna o comoară, prin tiparnițele ei, prin atelierele ei de turnătorie de literă, de legătorie de cărți, de sculptură, de făurire în aur, argint și aramă, de iconografie. Ea a contribuit puternic și la susținerea și unificarea graiului românesc, prin valurile de tipărituri ce au curs mereu din tiparnițele M-rei și peste ținuturile robite.

Prin cultivarea țarinelor, a livezilor, viilor, fânețelor și pădurilor ei, prin crescătoriile ei de vite mari, precum și prin fabrica de postav, a ajutat în măsură largă la desvoltarea vieții economice a țării.

In vremuri de răsboae, de năvăliri ale dușmanilor, de răsmirițe și bejenii, M-rea a servit și de adăpost pentru familiile și copiii celor plecați în apărarea țării.

Chiar în timpul ultimului nostru răsboi, M-rea Neamțu deși sărăcită și nevoiașă, a fost un mare și mântuitor adăpost, aici fiind sediul unui batalion al Vânătorilor de Munte, a unei campanii de mitraliere și motocicliști, a unui mare spital de răniți, servit de călugări și adăpostind și o sumedenie de refugiați. M-rea Neamțu s'a interesat și în timpuri de pace, de sănătatea oamenilor. Ea a rădicat două spitale: unul la 1821 pentru alienați, altul în 1840, pentru bătrâni și infirmi.

Ba, a mai rădicat și un mare spital în Tg. Neamț, înzestrându-l complect cu medici și cu două biserici, precum și cu o mare clădire pentru farmacie, pe care a înzestrat'o cu medicamente. Pe scurt, M-rea aceasta a înfăptuit mult, în folosul patriei și al neamului.

*

M-rea Neamțu, cu bisericile ei, ctitorii ale lui Petru Mușat, Alexandru cel Bun și Ștefan cel Mare, cu cetatea, cu falnica „Cetate a Neamțului", alcătuește cel mai măreț monument național românesc, care grăește așa de convingător, că toate aceste ținuturi sunt moșia de veacuri a neamului românesc.

M-rei Neamțu i s'au luat însă averile: 74 moșii în întindere de 300.000 hectare — teren agricol, pădure, vii și livezi, cu conace, acareturi, mori etc.; 472 cai, 2686 boi și vaci, 175 bivoli, 10 mii 269 oi țigăi roșii, 132 capre, 1538 mascuri, 1784 stupi, în total 17.000 capete. Din vânzarea lor, la mezat, a rezultat suma de 295.203 galbeni austriaci, adecă 448 900.440 lei. I s'a luat și toată gospodăria M-rei, de acasă și de la toate moșiile, viile, morile, tipografii etc., cari toate la un loc s'au rădicat la suma de 500.000 galbeni austriaci (740 milioane lei) și care împreună cu suma de mai sus, face un miliard și ceva de lei, în afară de cele trei sute mii hectare pământ de pe cele 74 moșii, cari și ele se urcă la o valoare de miliarde.

Așa s'au respectat actele de danii ale ctitorilor, ale fondatorilor și înzestrătorilor mânăstirilor?

*

Voevodul Alexandru cel Bun, dăruind M-rei Neamțu iazul Zahorna, moșia Copanca și gârlele Nistrului, în hrisovul său din 1 Septembrie 1429, se rostește așa pentru cei ce s'ar atinge de dania sa: „iar cine ar vrea să le strămute pe acelea (daniile), sau să sfătuiască spre a le strămuta, unul ca acela să fie blestămat de Domnul Dumnezeu și de Preacurata Maica lui și de patru Evangheliști...să fie asemenea cu Iuda și ca blestematul Arie și să aibă parte cu cei ce au strigat asupra stăpânului Hristos, ca sângele lor să fie asupra lor și asupra fiilor lui. Să se stângă, cum se stinge fumul și într'un neam să piară".

Și apoi, încetul cu încetul, vatra mânăstirei, adecă porțiunea de moșie rămasă M-rei, de pe la 1875—1880, a început a se îngusta prin cotropire, de către serviciul silvic. S'a cotropit încetul cu încetul pădurea și apoi și poenele și golurile. M-rea a protestat, Ministerul respectiv a rânduit anchete peste anchete, cari stabileau dreptatea mânăstirei, dar rămâneau totuși fără rezultat.

In totdeauna când trebuia să se restabilească hotarele vetrei, în loc să se dreagă lucrurile, în folosul M-rei, se mai rășluiau hectare, pe care M-rea le stăpânea de fapt și de drept. Ce a mai rămas din vatra M-rei? De abea a patrusprezecea parte din ceia ce îi rămăsese la 1859. Dar și asupra acestui mic rest și'au pus unii ochii. Aceștia zic: „la ce trebue pământ călugărilor?".

*

M-rea Neamțu astăzi nu mai capătă de la stat, nimic. Inainte vreme, i se dădea lemne de foc și de construcție, gratuit. Acum nu i se mai dă. I se mai dădeau sumi de bani anuale pentru reparațiuni. Astăzi nu i se mai dau. Inainte vreme M-rea avea fântâni de slatină din care își satisfăcea nevoile de sare pentru casă și vite. La înființarea monopolului sării, statul a astupat aceste fântâni.

Astăzi, prin noul buget, M-rea este sacrificată aproape cu totul, reducându-i-se numărul călugărilor, la 100, cu 25 bani pe zi pentru hrană, reducându-se și suprimându-se sumele de întreținere a cultului, a spitalului de bătrâni, a seminarului călugăresc, a casei

(Continuarea în pagina II-a)

Liceul de Băeţi —— Şcoala Comercială Superioară —— Cursul Seral Comercial

„M. Kogălniceanu" din Iaşi

Cursuri complecte cu 7 clase, 4 clase şi 3 clase. Se primesc elevii în toate clasele cu mari reduceri de taxe.
In clasa I-a de liceu se primesc elevi fără concurs şi cu taxe reduse ca la stat.
Orele de înscriere dela 9—1 şi dela 3—7 în fiecare zi.
Director, TITUS PATRICIU fost Director General în Ministerul Instrucţiunei Publice

Căminul de studente
al Societăţii Ortodoxe Naţionale
Iaşi.—str. Lascar Catargi 20
Taxa pentru pensiune complectă 15.000 lei
Plata în RATE LUNARE
Inscrieri zilnice. Direcţiunea

Liceul de Fete al Profesorilor Asociaţi
„M. Kogălniceanu"
Iaşi. — Strada Căpitan Păun No. 6 — Iaşi
Şcoala particulară cu drept de publicitate
CURS COMPLECT CU 7 CLASE
Inscrierile şi reinscrerile au inceput şi se fac în fiecare zi dela 9—12 şi 4—3.
Taxele reduse—Pentru clasele I-a şi V-a taxe excepţionale
Directoară, M POPOVICI

Liceul Ortodox de Fete
„ELENA ODOBESCU"
IAŞI, strada Lascar Catargiu No. 20
LICEU STATIZAT, INTERNAT şi EXTERNAT
Taxele reduse cu 40%; pentru funcţionari plata în rate lunar
Inscrierile zilnic între 10—1 şi 4—7.
Reduceri excepţionale pentru eleve nouă în clasa 6 a.

Vechea fabrică de mezeluri
„LEIBOVICI"
str. V. Lupu 98
aduce la cunoştinţă onoratei sale clientele că a deschis pe lângă sucursalele din Piaţa Halei, un magazin de desfacere en-detail, cu preţuri de en-gros
în PIAŢA SF. SPIRIDON
(dreapta, compart. 2, fost Pavili)
Se găsesc zilnic mezelurile cele mai fine şi proaspete.
Incercaţi şi vă veţi convinge.

DOCTOR
V. A. Berghiner
Fost intern şi Asistent Universitar
BOLI INTERNE şi BOLI DE FEMEI
17 ani de practică
Iaşi—Str. Saulescu No. 2
Telefon 437
Consult. 8—12 şi 2—6

DOCTORUL
R. DAMSKER
str. Ghica-Vodă No. 44-46
consultă zilnic
MEDICINA INTERNA
SIFILIS şi
GENITO-URINARE
Diathermie şi băi de lumină
între orele 8-11 a. m. şi 3-7 p. m.

Dinţii albi: Chlorodont

LA BUCUREŞTI
se găseşte zilnic „Opinia" la următoarele chioşcuri şi debite:
Gara de Nord (ambele chioşcuri)
Palatul Independenţa Cal. Victoriei
Clubul Liberal „ „
Chioşcul Mosse „ „
„ Elias Grand Hotel
Ambele chioşcuri dela Pal. Poştelor
Chioşcul Filipescu Calea Victoriei
Automatul Colos Cercul Militar
Chioşcul Bulevard colţ Brezoianu
Ambele chioşcuri din str. Regală
Chioşcurile Carpaţi, Bristol şi Blank
duziei din Bulev. Academiei
şi chioşcuri pe Calea Griviţei etc.

DOCTOR
Mendel Avram
— Medic de spital —
Consultă zilnic între 8—10 dimineaţa şi 3—7 p. m.
BOLI CHIRURGICALE, BOLI DE FEMEI, NAŞTERI, VENERICE
Iaşi, str. Costache Negri 15
Deasupra farmaciei Margulies

Pentru sezonul de vară ! ! Ondulaţiuni permanente
LA DEMEK S-SOR KARL PODRAZKY
IAŞI, STR. LĂPUŞNEANU 12 PREŢURI CONVENABILE

Romania
Corpul Portăreilor Trib. Iaşi
Publicaţiune No. 478
Anul 1932 luna Sept. 16

Se publică spre cunoştinţa generală că conform jurnalului trib. Iaşi s. 3-a No. 455 | 932 şi No. 7711 | 1932 şi adresei trib. Iaşi s. 3-a No. 13362 | 932 se va vinde prin licitaţiune publică în ziua de 24 Sept. 1932 averea mobilă sechestrată cu următoarele procese verbale 3556 | 1932 având următorul cuprins: un bufet furnierat nuc compus din 2 dulapuri suprapuse, partea de sus cu oglindă şi cristal şi patru dulapaşe partea de jos cu două portiţe, 2) una servantă la fel furnierată acelaş format cu deosebirea că partea de jos nu are dulapaşe, 3) una masă de sufragerie furnierată mahon format rotundă cu şase scaune de lemn cu piele, 4) un aparat de radio marca Standadin No. 20858 cu hotparleur, 5) una canapea cu oglindă şi două dulapaşe la spate cu pluş colorat, 6) două şifoniere furnierate galben cu două uşi şi câte un sertar, 7) una toaletă furnierată la fel compusă din 3 oglinzi, 2 sertare şi două dulapaşe, 8) un birou furnierat mahon cu cinci sertare şi placa de sticlă, 9) un cuier mahon cu oglindă, 10) trei cai din care doi negri şi unul murg etatea circa 7 ani, talia potrivită. Se menţionează că averea sechestrată şi enumerată mai sus a fost scoasă în vânzare ca aparţinând debitorilor Sofia şi Nathan Nathansohn din Iaşi str. Cucu 64 nou şi ca vânzarea acestor lucruri va avea loc la faţa locului la ora 10 a. m. data indicată mai sus.

Deasemenea se va vinde la faţa locului la ora 12 a.m. averea sechestrată prin procesul verbal No, 3550 b. de la debitorul Nathan Nathansohn compusă din: 1) două rezervoare de fer a câte 1000 litri, 2) şase rezervoare tot de fer capacitatea fiecăruia c.ca 200 litri, 3) trei ceaune fontă capacitatea fiecăruia cca. 200 litri, 4) una auto-pompa marca Rocco No. 415.

Această avere sechestrată prin procesul verbal No. 3550 b.|1932 se va vinde la faţa locului din piaţa Halei (depozitul de petrol al debitorului, la ora indicată mai sus.

De asemenea se va vinde la faţa locului din Iaşi str. Socola No. 95 la ora 14 averea debitorului Nathan Nathansohn averea sechestrată prin procesul verbal No. 3550 c. 932 compusă din: 1) un rezervor de fer capacitatea 300 litri, 2) trei alte rezervoare tot de fer capacitatea fiecăruia cca. 250 litri. 3) una gheretă din tabla de fer mărimea cca 4 | 2 m.

Deasemenea se va vinde la faţa locului în Iaşi str. Vasile Conta colţ cu str. Muzelor (depozitul de petrol al debitorului) la ora 15 averea sechestrată dela debitorul Nathan Nathansohn prin proc. verbal No. 3550 d./932 compusă din: un rezervor de fer capacitatea cca. 800 litri şi 2) trei rezervoare de fer capacitatea fiecăruia cca. 250 litri.

Deasemenea se va vinde la faţa locului în Iaşi str. Căpitan Păun No. 14 averea sechestrată dela debitorul Nathan Nathansohn prin procesul verbal No. 3550/1932 compusă din: 1) un docar negru pe arcuri ş osii de fer cu cauciucuri pe roţi cu două scaune fără perne. cu oişte, în stare bună. Această avere se găseşte în custodia d-lui Gustav Ferdinand şi se va vinde la ora 17 aceiaş zi.

Toate aceste vânzări se vor face la data de 24 Septembrie 1932 la locurile şi ora indicată mai sus pe bani gata şi în asistenţa comisarului.

Şef Portărel, Bazali
Secretar, D. Stancov

Spectacolele zilei
Unde mergem astăzi?..
17 Septembrie

Teatrul Naţional.— Relache.

Teatrul Cinema Trianon. — *„O noapte de bal"* (Este femeia vinovată, dacă ?...) cu Harry Liedtke Ursula Grabley, Nora Gregor şi Georg Thoren; *„Pat şi Patachon recruţi"* cu Carol Sönstrem şi Harald Madson; şi o comedie cu *Miky Maus.*

Cinema Sidoli.— *„Un tango fermecător"* cu Trude Berliner, Olga Tschekova şi Ad. v. Schlettov; *„Grock"* cu Liane Haid, Harry Hard şi celebrul clown Grock.

Cinema Ghelţer. — *„Virtute şi destrăbălare"* cu actorul Cocantin, *„Calvarul unui saltimbanc"*, şi un al treilea film comic.

Teatrul „Phönix. — *„Geneivische liebe"*, operetă în 3 acte de Calmanovici. In rolurile principale: soţii Stramer, Dina König şi Iosef Kamen.

Strandul Iaşului, (strada Palat). Distracţii în aer liber: canotaj, tenis, dans, exerciţii gimnastice. Bufet bine asortat.

x *Sportive.*—La parcul sportiv dela Copou, cea mai bună echipă din Cernăuţi. „Iahn" joacă astăzi Sâmbătă 17 Sept. contra lui „Macabi-Hakoah"; şi mâne Duminică 18 Sept. contra „Victoria".

Informaţiuni

x **D-nul Profesor Doctor I. Tănăsescu,** *reîntors în localitate a reînceput consultaţiile în cabinetul d-sale din str. Coroi 4 bis.*

x Doctorul **Sebastian Pineles** specializat la Paris şi Viena în boli de copii şi sugaci consultă zilnic 8—10 dim. şi 2—5 d. a. în str. Şcoalei de Arte 9 etaj (lângă soc. Sport şi Muzică).

x Publicaţiuni pentru „Monitorul Oficial" se primesc la „Opinia", str. Lăpuşneanu 37 Iaşi.

x **Bătăturile le înlăturaţi sigur cu „Coricol".**

Depozit: Farmacia Polak, str. Ştefan cel Mare.

x **Dentista Binder** din strada Cuza Vodă, reîntorcându-se în localitate şi-a reluat consultaţiile.

x Toate manualele d-lui Prof. Dr. Bârsănescu, în colaborare cu asociaţii săi, se găsesc în permanenţă la **„Cuibul Păsărilor"** str. I. C. Brătianu 164.

x Muştele, gândacii de bucătărie, ploşniţele şi şoarecii propagă toate infecţiunile, căutaţi a le distruge prin toate mijloacele; întrebuinţând **Esenţa de Crisanteme, Cafardine, Ratopax** etc. etc. De vânzare la Parfumerii. Depozit Farmacia Werner Iaşi. 11

x **Dr. H. Apter** *întorcându-se în localitate, a reînceput consultaţiile.*

x *Crema Khasya* face să dispară ridurile (sbârciturile) feţei. Depozit Farmacia Polak str. Ştef. cel Mare.

x LA VASLUI ziarul „Opinia" se găseşte de vânzare în următoarele locuri: Regia Mihai Ene, libraria Onceanu şi Moscovici, regia Popescu, depozitul de ziare Goldenberg, iar la libraria Groswald până la ora 12 noaptea.

O înfiorătoare tragedie
lângă Sculeni
O fetiţă ucisă din imprudenţă. — Alţi doi copii arşi de vii

Corespondentul din Sculeni ne trimite următoarea ştire surprinzătoare:

Sculeni 17.— In satul Hereşti de lângă Sculeni s'a întâmplat o impresionantă nenorocire.

Săteanul Neculai Barbă plecând cu nevasta sa la târg, a lăsat acasă pe copiii Maria de 7 ani şi Liuşea de 5 ani.

Un alt copil, al locuitorului Vania Slitovcov a venit să se joace cu fetele.

In timpul jocului Maria a lovit din imprudenţă pe sora ei Liuşea atât de serios, încât aceasta a încetat din viaţă.

Inspăimântaţi de cele întâmplate, Maria şi Ion Slitovcov, au dus cadavrul în beciu, iar ei de frica părinţilor s'au ascuns în cuptorul casei.

Gospodina venind acasă şi făcând foc, a auzit ţipete şi a dat alarma. Cei doi copii au fost scoşi asfixiaţi. *E. Kreiman*

ZBORUL DE EXERCIŢII
al celor 30 avioane din Bucureşti

Am anunţat raidul celor 30 avioane de bombardament din Bucureşti, care fac un zbor de exerciţii prin ţară, sub conducerea d-lui col. Stoicescu, adjutant regal.

O radiogramă sosită la postul flotilei ieşene a anunţat că avioanele şi-au schimbat parcursul. Se ştie că dela Bucureşti trebuiau să ieie drumul Galaţi-Tecuci-Iaşi.

Avioanele şi-au schimbat însă itinerariul, dela Bucureşti plecând spre Turnu-Severin.

In Iaşi, avioanele vor sosi prin Cernăuţi. Data încă nu se cunoaşte, la flotila locală aşteptându-se veşti din partea aviatorilor bucureşteni. Probabil însă că până mâne sau Luni avioanele nu vor sosi în localitate. Rep.

Ipotecaţii urbani continuă acţiunea
O nouă demonstraţie în Bucureşti
Intrunirea de mâne la Iaşi

Mişcarea proprietarilor ipotecaţi pornită din Iaşi şi care a cuprins apoi toate centrele urbane din ţară, pare că va înregistra oare care succes.

Intr'adevăr, cu prilejul ultimei manifestaţiuni publice din Bucureşti, care a avut şi un epilog... contondent, conducătorii proprietarilor ipotecaţi au rămas cu convingerea că în curând situaţia lor se va îmbunătăţi.

D-nii miniştri Mironescu şi Mihalache, cărora li s'a prezentat o delegaţie a proprietarilor ipotecaţi, au recunoscut că în principiu mişcarea ipotecaţilor este îndreptăţită, promiţând că guvernul va căuta să uşureze situaţia debitorilor urbani, prin'tr'o recalcurare a dobânzilor şi o eventuală înţelegere între creditori şi debitori prin eşalonarea plăţilor.

Delegaţia s'a prezentat şi d-lor I. G. Duca, Dr. N. Lupu şi George Brătianu, care au făgăduit sprijinul lor.

*

Dar acţiunea debitorilor urbani nu s'a oprit aci.

Pentru ziua de 18 Septembrie crt, s'a convocat o nouă întrunire la Bucureşti cu delegaţi din toată ţara, va urma apoi o nouă manifestaţie de stradă în centrul Capitalei.

In vederea acestei întruniri mulţi delegaţi din provincie s'au declarat mobilizaţi în Capitală încă de Duminica trecută.

Tot în ziua acestei manifestaţii vor avea loc întruniri de protestare şi în centrele regionale.

La Iaşi întrunirea se va ţine la sediul ipotecaţilor din str. Arcu după care va urma o liniştită manifestaţie în Piaţa Unirii.

Al. Nestor

Sat fără câni
(Continuarea din pagina I-a)

lologică a d-lui Ilie Bărbulescu, a scris un articol despre... *comemorarea* (adică sărbătorirea) acestui învăţat.

Şi un asemenea om crede că poate discuta valoarea ştiinţifică a fostului său profesor. Dece să nu creadă, la urma urmei? Nu vede zilnic, în jurul său, exemple încurajatoare? Nu sînt pline publicaţiile periodice de atacuri împotriva oricui şi venite de la oricine? „Adevărul literar" reproduce adesea, din fiţuici cu pretenţii literare, aprecieri ...distrugătoare împotriva celor mai buni scriitori ai noştri, semnate de imberbi analfabeţi şi incapabili să compună o singură frază acătării. Acelaş lucru în toate domeniile de activitate.

Cu cât este cineva mai ignorant şi mai sec, cu atât îşi închipuie că are dreptul să cenzureze ştiinţa şi moralitatea tuturor acelora care, dintr'un motiv sau altul, nu le inspiră simpatie ori i-au „lovit", pe bună dreptate, în interesele lui.

Aşa se face că viaţa noastră publică a ajuns un adevărat sat fără câni. Lumea s'a deprins uşor, — nici n'avea nevoie de vreo sforţare deosebită! —, cu această atmosferă şi consideră asfiel de manifestări ca nişte lucruri ori fireşti ori fără importanţă. Nimeni nu reacţionează, din laşitate sau din... seninătate olimpiană, iar aventurierii îndrăzneţi şi cinici îşi continuă nestingheriţi opera.

De data aceasta eu am simţit nevoia să intervin, nu pentruca să apăr pe D-l Pascu, — D-sa ştie să se apere singur, — ci pentru a protesta contra unei atitudini, a cărei impertinenţă şi inconştienţă mi se pare că a întrecut orice limită.

Iorgu Iordan

11 Sept. 1932.

x **Laboratorul de analize** Dr. Beceanu Piaţa Halei Iaşi, execută în cele mai perfecte condiţiuni, analize complecte de urină. La cerere se pun la dispoziţie vase speciale de colectat urina.

Strada Iaşilor

Concursul de înnot

Din iniţiativa d-lui Osvald Racoviţă, apreciatul susţinător al manifestaţiunilor sportive din localitate şi a d-lui M. Coler, profesorul de înnot al Strandului, s'a organizat pentru ziua de 18 crt. ora 4 p. m., un mare concurs de înnot, în bazinul strandului local, la care vor concura următorii înnotători:

1) 200 m. brasse: I. Dalbon, Polak, Epelbaum.

2) 100 liber: G. Dalban, Rick

3) 100 m. Dame: D-ra Şoarec, D-ra Cosmovici, D-ra Bedreaga, D-ra Eftimiu, D-ra Brener.

4) Sărituri dela 10 m. înălţime.

Concurenţii sunt stăruitor rugaţi să fie prezenţi la ora 2 p. m. spre a fii consultaţi de Dl. Dr. Al. Hohman, medicul strandului. Hristu

O mănăstire care'şi reclamă drepturile
(Continuarea din pagina I-a)

de oaspeţi etc. Atunci, unde să plece cei peste 200 de oameni, călugări şi elevi de aici, a căror origină a lor casă este mânăstirea, a infirmilor azilul, iar a seminariştilor orfani, seminarul?

Să se dorească oare pustiirea M-rei, a acestui măreţ aşezământ cultural-naţional al românismului?

In urma acestei grele soarte ce se pregăteşte M-rei, soborul în frunte cu vrednicul său stareţ, cărturarul episcop Nicodem, rădică astăzi glasul şi protestează energic. In vedere că M-rea, reînfiinţându-şi tiparniţele, atelierele şi aşezămintele sale de cultură şi gospodărie, dovedeşte că înţelege să-şi păstreze şi pe viitor atât rolul de îndrumător în ale credinţei, strămoşeşti cât şi pe cel de factor cultural şi economic; apoi considerând că ceia ce dă statul M-rei, nu e din birurile plătite de popor, ci mici despăgubiri din averile luate de la ea, M-rea a intentat acţiune Ministerului de domenii, pentru a intra în drepturile e.

Rudolf Suţu

INFORMAŢIUNI

x **Tribunalul Baia** a confirmat mandatul de arestare emis contra avocatului Octav Gheorghiu, pentru fraude comise mai de mult la prefectura Baia. Dispariţia şi descoperirea lui Gheorghiu le-am relatat la timp.

Inculpatul a făcut apel la Camera de punere sub acuzare din Iaşi.

x Parchetul a deferit eri instrucţiei cu concluzii de arestare pentru fraude şi simulare de tâlhărie, pe agentul Rotaru din Podul Iloaei.

x **Mare Regal artistic de adio la grădina Copou.**—Mâine seara Duminică, fiind ultima zi de sezon în care se mai cântă în grădina Copoului, *muzica Regimentului 13 Dorobanţi,* va executa între alte piese de Concert şi după cererea generală, frumosul divertisment muzical: **Visul unui Rezervist Român** cu imitaţii după natură, scene de război şi focuri bengale. Fiind ultima zi în care se mai cântă, tot oraşul şi-a dat întâlnire.

Va fi şi dans, pe parchetul special amenajat. *Intrarea liberă.*

x Au cerut eri lichidări judiciare comerciantul Resi Bernstein din Str. Lăpuşneanu 8 şi I. D. Moscovici din str. Brăteanu.

x *Un accident de automobil* s'a întâmplat între Vârful Câmpului şi Tg. Bucecea (Botoşani). Maşina d-lui deputat D. Răutu s'a izolat de un stâlp de telegraf. şi s'a răsturnat. D-l Răutu a fost lovit la cap; iar şoferul a scăpat neatins.

x Intr'un spital din localitate a sucombat săteanul Ilie Coşăreanu din Roşiori-Botoşani.

E. are capul zdrobit cu lovituri de ciomag. Deasemenea şi numeroase contuziuni pe corp.

Parchetul a ordonat autopsia.

x Brutarul Lupu Simionovici din str. Cizmăriei a fost trimis în judecată pentru fabricare de pânerea şi nehigienică.

Procesul s'a judecat de către ocol II Urban sub preşidenţia d-lui Sadoveanu.

Judecata a anulat procesul-verbal de contravenţie ca rău întocmit şi l'a achitat pe brutar.

Mare incendiu la Fălticeni
9 locuinţe distruse

Fălticeni 17 — Un puternic incendiu a isbucnit astă noapte la ora 2 în strada Meserilor din oraşul nostru.

Focul, care a luat naştere dela clădirea Iosub Suhler din această stradă, s'a întins cu repeziciune asupra locuinţelor vecine, incendiindu-le.

Pompierii, după o muncă uriaşă, au reuşit să stingă incendiul, în zorii zilei.

Au fost arse căminurile următorilor locuitori: Livadaru, A. Mendel, A. Bercovici, Leib Vadanu, Grisaru, Leibovici, D. Ruhla. In total au fost mistuite nouă case. Pagubele întrec suma de un milion lei.

La faţa locului au sosit reprezentanţii autorităţilor spre a stabili cauzele incendiului. L. Negru

Lucrările Parlamentului
16 Septembrie

CAMERA. — D. *dr. Costinescu* declară că liberalii n'au votat legea drumurilor.

D. *ministru Mirto* răspunde interpelării d-lui dr. Lupu în chestia cumpărării vasului „Ardealul", anunţând o expertiză.

D. *ministru G G. Mironescu* depune proectul pentru modificarea legii asanării datoriilor agricole şi altul pentru modificarea statutului Băncii Naţionale.

Se discută apoi proectul pentru modificarea unor articole din legea Caselor Autonome.

D. George Cuza combate proectul arătând că se intenţionează înlocuirea d-lui General Ionescu la direcţia căilor ferate cu d. Vidrighin.

D. Lotar Rădăceanu aprobă proectul, cerând guvernului să treacă mai departe.

*

SENATUL. — *Mitropolitul Pimen* repetă comunicarea cu privire la terenul ce înconjoară biserica Sf. Neculai, cerând sistarea lucrărilor, deoarece s'au găsit importante relicve istorice.

D. ministru Gusti promite că va supune chestiunea în consiliul de miniştri.

D. N. Canandu dă câteva lămuriri în aceiaşi chestiune.

Se discută apoi proectul pentru modificarea concordatului.

D. Manoilescu critică proectul, arătând că e rezultatul politicei aranjată de d. Mihalache, în voiajurile în străinătate.

O nouă clădire în etaje

împiedecată de planurile himerice de expropriere

Un proprietar amenință cu darea primăriei în judecată

Acum vreo cinci ani d. avocat Elias Grünberg din str. C. A. Rosetti, a cerut primăriei autorizația de a ridica două etaje deasupra caselor din str. Ștefan cel Mare No. 43, situate lângă palatul corp. IV armată.

La primărie există însă un plan de a se deschide, odată și odată, o stradă care să unească Mitropolia cu Teatrul Național. Strada aceasta ar trece pe locul unde se află casele d-lui Grünberg, care ar trebui expropiate.

Fusese apoi vorba ca expropierea această s'o facă corpul de armată, și deaceia primăria a refuzat autorizația de construcție cerută de proprietarul caselor în chestie.

Cu dosarul chestiunei, d. av. Elias Grünberg a plecat zilele acestea la București unde s'a prezintat la ministerul armatei și a arătat că de cinci ani corpul IV armată îl împiedică să clădească etaje la casă.

D. av. Grümberg a fost sfătuit să se întoarcă la Iași și... să clădească casa, deoarece nevoile armatei și starea financiară sunt de așa manieră că nici peste 10—15 ani nu-și va permite ministerul luxul de a expropia case.

D. av. Grünberg a cerut din nou autorizație primăriei. In cazul când va fi iarăși refuzat, va da în judecată primăria cerând despăgubiri câteva milioane lei. D-sa posedă dovezi că o firmă din localitate i-a oferit 600 mii lei chirie anual, ceiace în cei cinci ani de când i se interzice autorizația, revine la trei milioane lei.

REP

Viața artistică

Teatrul Național în turneu

prin comunele din județul Iași

— Deschiderea stagiunii teatrale —

Conform legii teatrelor în ființă și a instrucțiunilor primite recent dela direcția g-rală, Teatrul Național este obligat a se deplasa măcar odată pe săptămână cu un spectacol de propagandă în centrele învecinate.

In executarea acestui punct, d-l Ionel Teodoreanu s'a lovit de inconvenientul: că e greu să trimiți un ansamblu numeros în turneu, mai ales acum când se apropie deschiderea stagiunii.

Și atunci, s'a hotărât de către direcție, să se facă turnee mici prin comunele județului Iași.

D-l C. Hnidei, ad-torul teatrului, a luat înțelegere cu d-l Pătru, locțiitorul d-lui prefect Petrovanu și... pactul a fost încheiat.

Astă seară are loc primul spectacol de propagandă culturală la Bosia.

Se va juca „Noaptea Furtunoasă" de Caragiale.

Spectacolele se vor succeda regulat, în fiecare săptămână...

*

La teatru se continuă preparativele în vederea deschiderii stagiunei, anunțată pentru 1 Oct.

In acest scop se repetă schițele pline de umor ale lui Caragiale: „Un pedagog de școală nouă", „Amicii", „Situațiunea", „Telegrame", „Căldura mare", „Art. 214", „C.F.R.", „Justiție", „Petițiune" și „1 Aprilie".

Se mai repetă piesele: Trenul Fantomă", spectacol de senzație; „Infernul" de Karen Bramson și „Cadavrul viu" de Lew Tolstoi.

p. grancea

x „Chino-vinul Dr. Rătianu" China, Kola, Coca, Gențiană și Glicerofosfat de Calciu întărește organismul dându-i vigoare. Se recomandă convalescenților și anemicilor.

Depozit: Farmacia Dr. Rătianu str. Cuza Vodă 48.

OSEMINTELE

DELA BISERICA SF. NECULAI

vor fi reînhumate cu mare pompă

Armura unui oștean din vremea lui Ștefan cel Mare

Am anunțat ieri că I. P. S. Mitropolitul Pimen a luat la București câteva din oseminte și lucrurile istorice dezgropate lângă biserica Sf. Necu ai-Domnesc.

In palatul metropolitan se află restul de oseminte și o armură din vremea lui Ștefan cel Mare, între altele: un scut de oțel, un palos lung de 75 centimetri, resturi dintr'o zale etc.

Părintele Ghervase, care e un bun cunoscător al obiceiurilor de înmormântare din vremurile vechi, apreciază că ar fi vorba de oseminte și armura unui conducător de oști din timpul lui Ștefan cel Mare.

O solemnitate pioasă

Mitropolitul Pimen se va înapoia, probabil mâne, la Iași, aducând restul de osemin'e. Inaltul Prelat va avea o consfătuire cu P. S. S. Arhiereul Grigorie Leul și cu mai mulți preoți.

Se crede că osemintele și armurele vor fi reînhumate la biserica Sf. Nicolae, cu mare pompă și cu un seviciu religios special, oficiat de un sobor de preoți.

Pământul de lîngă biserică

I. P. S. Mitropolit și-a exprimat intenția ca — în cazul când primăria nu va găsi o soluție acceptabilă — să facă demersuri pentru a determina pe actualul proprietar, d. Aronovici, să vândă Mitropoliei terenul.

Iar dacă primăria s'ar oferi să răscumpere pământul, Mitropolia ar fi dispusă să contribue bănește.

*

Asupra acestei chestiuni, I. P. S. Mitropolit a interpelat ieri din nou în Senat, și a răspuns d. ministru Gusti, anunțând că va sezisa Consiliul de Miniștri.

D. senator N. Cananău a cerut telegrafic la primăria locală să i se trimită dosarul în cauză. Dosarul a fost expediat aseară de d. prim-ajutor de primar N. Georgescu, iar astăzi d. Cananău va da lămuri în Senat, răspunzând Mitropolitului.

Spiru

INFORMAȚIUNI

x Ad-ția financiară a fost avizată ca să pregătească lucrările premergătoare plăților de salarii și pensii pe luna Septembrie, aceasta întrucât în cursul săptămânii viitoare i se vor expedia acreditivele necesare acestor plăți.

x Ministerul instrucțiunii aducând oarecari modificări listelor de suplinitori din regiune, — rezultatele definitive nu se vor putea cunoaște decât la începutul săptămânii viitoare.

x *Asociația proprietarilor ipotecați urbani* convoacă la o mare întrunire publică pe toți membrii ei, cât și pe comercianți, industriași, meseriași și datornici de ori ce categorie, pentru ziua de Duminică 18 Sept c. ora 10 dimineață, în localul propriu din str. Arcu (Hotel Bristol) unde vor lua cuvântul delegații din alte orașe, iar delegația sosită din București va face o dare de seamă asupra rezultatelor obținute relativ la suspendarea vânzărilor silite.

x Inspectoratul școlar a fost azi dimineață înștiințat telegrafic de ministerul instrucțiunei, că data examenelor de bacalaureat a fost definitiv fixată pentru ziua de 25 crt.

Prin aceiași telegramă, ministerul invită inspectoratul ca să propună de urgență centrele unde să se țină examenele.

x Locuitorul Serghie Fedcenco din str. Râpii 8 s'a plâns eri contra concubinei lui, Feodora Chisu, că după o convietuire de 6 ani ea a dispărut eri de acasă, furându-mi 10.000 lei și diverse obiecte.

Un tânăr absolvent

al școalei comerciale

se aruncă în fața trenului

Bacău 17.—O tragică sinucidere s'a întâmplat azi dimineață la Bacău

Tânărul Petre Apostoliu de 20 ani, absolvent al școalei de comerț, a avut azi dimineață o ceartă violentă cu părinții lui. A plecat de acasă și a rătăcit câtva timp pe străzi.

Apoi a luat-o pe jos spre cantonul Mărgineni. Intr'un moment de disperare, Petre Apostoliu s'a aruncat înaintea trenului personal Cernăuți-București, care trecea spre Bacău. Corpul i-a fost sfărâmat în bucăți. Imediat au sosit la fața locului reprezentanții autorităților în frunte cu d. procuror Mina Gorovei, care au început o anchetă.

Manes

Știri polițienești

Excroc arestat

El prom tea slujbe, și încasa bani dela naivi

In com. Țigănași a venit acum câtva timp un domn bine îmbrăcat care a strâns sătenii și le-a spus că este reprezentantul unei agenții de plasare. Acei care se vor înscrie în societatea lui, vor căpăta slujbe la stat sau la instituții particulare, cel mai târziu într'o săptămână.

Cei care candidau însă la slujbe, trebuiau să achite câte 100 lei de cap.

S'au găsit vre-o cincizeci de naivi care s'au încrezut în spusele presupusului agent și s'au înscris în „agenția" necunoscutului, predându-i banii. Dar a trecut săptămâna făgăduită, au trecut și alte săptămâni, ...și numirile în slujbe n'au mai venit,

Azi dimineață, excrocul a fost recunoscut pe străzile Iașului, în individul Emil Constantinescu din Vutcani-Fălciu. Locuitorii înșelați l-au dus la poliție unde s'au început cercetări.

*

Injunghiere.—Astă noapte s'a predat poliției Mihai Stoian din Calea Galației Nr. 27 și a declarat că și-a înjunghiat concubina Maria Pahoni din str. Școalei de Arte No. 6. In stare gravă, ea a fost internată în spital.

Accident.—Pe când d. dentist Sirota Grosu, din str. Anastasie Panu, topea niște aur, a explodat un generator de benzină, provocându-i arsuri pe față și corp.

Rep.

Voi din public

Busturile dela Copou

Scrisoare deschisă d-lui primar Bogdan

Primim:

Probabil că, din cauza multiplelor d-tale ocupațiuni, n'ai avut timpul de a reflecta indeajuns, asupra locului unde trebuie așezat, în grădina Copou, bustul lui Eminescu.

Și ai hotărât, să se așeze în mijlocul peluzelor de flori, singura frumusețe a prea sărăcăcioasei noastre grădini publice.

Cu această împietate față de grădină și față de toată munca desfășurată până acum, de a face din ea o adevărată grădină publică, iar nu o pinacotecă, iată ce s'a făcut:

Punându-se bustul lui Eminescu acolo unde s'a plănuit și s'a și început lucrarea ; Se împiedică perspectiva peluzei care se află în spatele lui.

2) Bustul fiind așezat în dosul avuzului, el nu se poate vedea bine, decât dacă te așezi între amândouă.

3) Dacă privești dela intrarea grădinei, de unde se desfășoară perspectiva cea mai frumoasă a peluzelor (adevărata grădină) bustul, întâi mascat în parte de avuz, se proectează pe obelisc, așa că nici acesta, nici bustul și nici peluzele, nu se văd cumsecade.

4) Bustul nu se va vedea bine de cei cari se plimbă pe cele 2 alee laterale, decât numai din profil.

Dacă nevoia sau fantezia unor oameni de bine cere ca, în grădina publică, să se așeze și statui, apoi acestea trebuesc așezate de așa fel, ca ele să nu împedice, sau să contrarieze frumusețea ei naturală.

D-ta care mergi des la București, te rog să observi că, în lungul peluzei principale a Cișmigiului, lungă de aproape 600 metri, nu se găsește nici-o altă podoabă sau decor, în afară de flori; iar statuele — căci sunt câteva — sunt așezate în locuri discrete și totdeauna pe marginea aleelor.

Te rog d-le Primar, în interesul bunei amintiri pe care trebuie s'o aibă cetățenii de buna d-tale operă edilitară, să oprești așezarea bustului lui Eminescu acolo unde s'a hotărât acum și, ținând seama de cum se lucrează în grădina Cișmigiu, care e o grădină publică model, să hotărăști a se așeza numitul bust într'o margine a aleei principale și într'unul din locurile aflat de poetice, ce se găsesc pe aceste margini bogat împădurite.

Și cât vei mai fi Primar, ia și bustul lui Creangă așezat fără milă în capul frumoasei alee de trandafiri și așează-l tot în felul acesta, dar bine înțeles pe un soclu mai civilizat și mai estetic.

Colonel Ion Zamfirescu

INFORMAȚIUNI

x In Piatra Neamț a fost arestat cunoscutul comerciant Adolf Weisman.

Familia acestuia a protestat telegrafic, susținând că e o arestare ilegală.

x Prefectura de județ a fost informată despre un nou furt de cai săvârșit în comuna Prisacani.

x Astă seară în grădina „Șișinicher" din str. Crucei, se dă o serbare pentru ajutorarea unei familii sărace.

Se va reprezenta opereta „Țipche Faier", jucată de ansamblul trupei Scheim.

x D-lui I. Mitru inspector general pentru învățământul secundar, i s'au fixat atribuțiunile pentru județele Iași, Vaslui, Roman, Neamț, Botoșani și Baia.

Ați încercat să cumpărați la

Librăria Universală ?

strada Ștefan cel Mare No. 8

Nu neglijați a trece pe acolo chiar astăzi

Veți fi surprinși
Veți fi mulțumiți
Veți fi încântați
Acolo veți cumpăra

Cărți și Rechizite Școlare

Efienirea reală a traiului

o aveți cumpărând toate mărfurile la magazinul

„FRAȚII POGOR"

Lista de mai jos, vă poate edifica în deajuns asupra marei eftenîri ce am făcut :

Zahăr tos cristal alb			kgr.	28	
Zahăr cubic			„	30	
Untdelemn Puget Bidonul mare				100	
Undelemn pentru gătit și salată			ltr.	28	
Sardele Portugheze cutia mare				25	
Măsline trile superioare			kgr.	36	
Orez Indian	kgr. 12	Săpun de rufe	„	20	
Orez glace	„ 18	Cacao Holandeză	„	60	
Macaroane	„ 18	Vin superior	ltr.	18	
	etc. etc.	etc.			

Mare asortiment de comestibile, șampanie, vinuri străine și indigene, Liqueruri, care deasemeni se vând cu

prețuri foarte reduse.

TRUPA STRAMER

deschide stagiunea de iarnă a TEATRULUI «PHOENIX»

Astăzi Sâmbătă 17 Septembrie 1932, pentru a 4-a oară marele succes

Geneivische Liebe

Mâine Duminică, mare matineu la ora 4, cu prețuri reduse.

x D-l C. Vasiliu, șeful biroului angajării cheltuelilor din Prefectura de județ, în interesul serviciului a fost delegat temporar cu conducerea serviciului financiar județean ; iar d-na Eliza Flor, împiegată, a fost delegată cu conducerea biroului de angajări.

x In viitoarea ședință a comisiunei interimare județene se va ridica chestiunea locuitorilor din com. Copou care s'au plâns prefecturii că au fost prea greu impuși la taxa pentru apă.

x D. arhitect Emil C. A. Sakellary, în numele deponenților ieșeni ai băncii Marmorosch Blank, a trimis o telegramă d-lui primministru Al. Vaida cerînd să se abroge legea concordatului preventiv, și să se oblige conducătorii băncii Blank a despăgubi, cu averea lor personală, pe deponenți.

x Timpul menținându-se friguros, excelentul ansamblu de operetă *„Stramer"* și-a mutat sediul la teatrul „Phönix", cu începere din astă-seară.

Afișul anunță pentru azi și mâine în matineu opera „Genevische liebe"; iar pentru mâine seară o nouă premieră.

x La gimnaziul din Tg. Frumos sânt locuri vacante în toate clasele.

Pentru înscrieri, a se adresa preotului N. Dărângă, directorul școalei.

x Se știe că Franța a acordat diferite burse pentru continuarea studiilor unor studenți români la Universitatea din Paris.

Din partea facultății de științi a fost recomandat tânărul Popa, un valoros student în matematici.

x Dl. Dem. Popa turist și veteran din război, ne roagă să înregistrăm mulțumirile adresate d-lui Osvald Racoviță pentru că a oferit gratuit sala Soc. de Gimnastică, pentru balul filantropic din seara de 10 Sept. Deasemenea mulțumește Soc. Veteranilor și maestrului Al. Tinculescu pentru concursul dezinteresat.

xD. Doctor I. Schwartzman ost asistent al clinicei din Paris, specializat în boli de inimă, plămâni și rinichi. Tratamentul tuberculozei pulmonare cu pneumotorax artificial, injecții sclerozante la varice, consultă *boli interne și copii* zilnic între 11-1 a.m. și 4-7 p.m. în str. Căpitan Păun No. 10 Telefon No. 11.

INFORMAȚIUNI

x **Librăria Populară** situată în centrul cartierului Tg. Cucu, oferă populației rechizitele școlare cu prețuri accesibile oricui.

x **„Cuibul Păsărilor"** din str. I. C. Brătianu No. 164 vă poate procura orice cărți de școală secundară și primară.

x In tratamentul Blenoragiei, se obțin admirabile rezultate cu Pageol-ul, produs care ucide gonococii, îndepărtând astfel accidentele infecțioase pe care le-ar putea produce.

Dar Pageol-ul este deopotrivă recomandat și contra oricăror turbărări urinare, contra hypertrofiei, prostatei, contra vaginitelor și a metritelor la femei.

x **Religia** (Derech Israel) a d-lui I. Smotrici conform noului program a apărut și-o puteți consulta la sediul editurei din Iași „Cartea Românească" vis-a-vis de Cercul Didactic.

CAUT APARTAMENT două camere, bucătărie, eventual cameră de baie, W. C. aproape de centru. A se adresa la ziar.

CAMERA elegant mobilată, de închiriat la un domn bine situat, inginer, profesor sau ofițer superior, loc ordonanță, eventual și acces baie. Adresa str. Sărărie 113.

DE INCHIRIAT (în total sau în parte) imobilul din str. Muzelor 24, compus din trei apartamente de câte 3 și 4 camere, cu bucătării, antreuri, atenanse, lumină electrică, apă, canal etc. In centrul orașului. A se adresa la proprietară în str. Bărboi 6.

CAUT

profesor de *stenografie.*

Oferte la ziar sub C. S.

LICITAȚIE

Comitetul școlar al școalei Comerciale Elementare de băeți din Iași, aduce la cunoștința celor interesați că va ține licitație publică în ziua de 27 Septembrie a.c. ora 5 p. m. în cancelaria școlii pentru lucrări de pavaj.

Caetul de sarcini se poate vedea în fiecare zi între orele 8-13, în cancelaria școalei.

PAGEOL

energic antiseptic urinar

Preparatul PAGEOL a fost experimentat vreme îndelungată. Medicii îl prescriu cu succes la multe boli de rinichi, vezică și uretra.

Nici un alt produs nu are o acțiune mai rapidă, atât de completă.

Pageolul mai are și avantajul de a nu avea nici o influență asupra organelor digestive. Stomacul cel mai delicat îl suportă ușor, fără nici o oboseală. Superioritatea Pageolului e dovedită de următoarele rezultate : urinele sunt mai clare, micțiunile nu mai sunt dureroase și emisiunea lor e mai puțin frecventă.

In importantul său studiu farmacologic, profesorul Flery constată că „PAGEOLUL" regenerează toate țesuturile cu care vine în contact și extermină supărătorul gonococ în ascunzișurile sale cele mai profunde.

ST. CHATELAIN 2
rue de Valenciennes, Paris

Firmă serioasă

caută maistru care cunoaște la perfecție fabricațiunea ghetrelor. Oferte la ziar sub Stern.

x Doctorul BRENER *specialist mamoș*, boli de femei, consultații de la 2 până la 4 p. m.

ULTIMA ORĂ

MARI NEMULŢUMIRI PROVOCATE

DE PROECTUL CONVERSIUNII

Tabere adverse în sînul majorităţii.—Acţiunea d-lui Aurel Vlad

Bucureşti 17.—Proectul de conversiune agricolă a provocat multe nemulţumiri, determinând grupuri de tabere adverse în sînul majorităţilor parlamentare.

Astfel, grupul ardelean al d-lui Aurel Vlad, fost ministru, declară că proectul de conversiune aşa cum a fost întocmit de guvern, înseamnă o gravă atingere adusă creditului. Prin dispoziţiile moratorului de 18 luni, vor fi distruse şi ultimele institute de credit care ne-au mai rămas.

D. Aurel Vlad va lua astăzi cuvântul la o întrunire în oraşul Orăştie, şi va combate energic moratorul agricol.

Faptul este viu comentat, cu atât mai mult cu cât d. Vlad este vechi prieten al d-lui Maniu, iar paternitatea noului proect de conversiune revine în mare parte şefului partidului naţional-ţărănesc.

*

Pe de altă parte, d. V. Rădulescu-Mehedinţi deputat, a constituit un alt grup parlamentar care obiectează că proectul e prea strâmt şi loveşte în interesele agriculturei. In special socoteşte prea aspre prevederile asupra plăţii dobânzilor.

La acest grup s'au alăturat şi parlamentarii din regiunea fostului front de război, în frunte cu d. Nicuşor Graur, deputat de Putna.

D. Rădulescu-Mehedinţi a avut ieri o lungă convorbire cu d. ministru G. G. Mironescu, însă n'a putut obţine nici o satisfacţie.

*

D. Maniu va convoca majorităţile parlamentare şi va apăra proectul de conversiune, rugând pe deputaţi să nu facă dificultăţi guvernului.

Proectul a fost depus ieri la Cameră.

*

In ce priveşte atitudinea opoziţiei, proectul guvernului va fi combătut de lupişti, de d. Argetoianu şi poate de georgişti.

Liberalii încă nu şi-au fixat atitudinea. Sfatul parlamentar al partidului se va întruni Luni, sub preşedinţia d-lui I. G. Duca.

Guvernul doreşte ca parlamentul să se închidă la finele săptămânii viitoare, deşi sînt de votat mai multe proecte importante. De aceia, banca ministerială va ruga, pe guvernamentali cât şi pe opozanţi, să scurteze discuţiile.

Tratativele cu Liga Naţiunilor

O nouă comisie de experţi va sosi în ţară

Guvernul tratează pentru a obţine la Liga Naţiunilor, ca comitetul economic să se întrunească la mijlocul lunii Octombre, spre a lua în discuţie avizul experţilor asupra situaţiei noastre economice şi financiare.

Intre timp, se va vota conversiunea şi celelalte legi economico-financiare, iar experţii Ligii, în baza acestor legi, îşi vor putea redacta raportul definitiv.

După examinarea acestui raport, comitetul economic al Ligii Naţiunilor va trimite o nouă misiune de studii în ţara noastră.

GERMANIA NU PARTICIPĂ LA CONFERINŢA DEZARMARII

O NOTĂ TRIMISĂ LA GENEVA. — CONFERINŢA VA FI AMANATĂ

Geneva 17.—Consulul Germaniei a depus aseară, la secretariatul Ligii Naţiunilor, o notă a guvernului german prin care se înştiinţează că preşedintele Hindenburg—deoarece încă nu s'a rezolvit chestiunea egalităţii de armament—*nu va trimite delegaţi la Conferinţa dezarmării* care urmează a se deschide în ziua de 21 Septembre la Geneva.

Probabil că întrunirea conferinţii va fi amânată până la finele lunii Noembre; iar în acest interval se vor duce tratative cu Germania.

*

Nota germană este lungă şi va fi dată publicităţii astăzi de către secretarul Ligii. Ea a fost comunicată tuturor şefilor de delegaţiuni.

In concluziunea notei, *Germania se declară gata a colabora la o dezarmare generală.*

*

Paris 17 — Ziarele franceze se ocupă de recentul decret al guvernului german pentru înfiinţarea unui nou oficiu sportiv de educare a tineretului.

Ziarele constată că e vorba de o înarmare deghizată a Germaniei, — şi în consecinţă cer ca chestiunea să fie adusă în discuţia Conferinţei de dezarmare.

Un ofiţer aviator român

rănit în Italia

cu prilejul unei explozii de motor

Bucureşti 17.— Aviatorul locotenent Stângaciu din flotila de hidro-avioane dela Mamaia (Constanţa) a suferit un accident în Italia.

El plecase cu un hidroavion pilotat de căpitanul Borcescu.

La un moment dat s'a produs explozie la motor, iar lt. Stângaciu a fost rănit. El se află internat într'un sanator din Roma. D. căpitan Borcescu e sănătos şi s'a înapoiat în ţară.

VOEVODUL MIHAI A PLECAT IN ANGLIA

Bucureşti 17. -- Voevodul Mihai, însoţit de d. colonel Grigorescu, a părăsit ieri ţara prin punctul Curtici, ducându-se la Londra, pentru a vizita pe mama sa M. S. Elena.

*

Vânătoarea regală din împrejurimile Timişoarei, a avut un succes desăvârşit. S'au împuşcat 502 potârnichi şi prepeliţe.

Regele s'a înapoiat aseară la Sinaia.

Drama din Păcurari

LT. DUMITRESCU IŞI REVEDE COPILUL IN INCHISOARE

Ultimele cercetări.— Starea victimei se menţine gravă

Starea d-lui locotenent Pantazi, victima dramei din Păcurari, se menţine destul de gravă. După operaţie, bolnavul a zăcut în nesimţire timp de 8 ceasuri.

Când şi-a revenit, a rugat pe dl. col. Pârvulescu să înştiinţeze familia sa la Dicio-Sân-Martin, ca să vie la Iaşi.

Dorinţa pacientului a fost imediat îndeplinită.

In cursul dimineţii de astăzi starea locot. Pantazi inspira aceiaşi îngrijorare. La patul bolnavului au venit numeroşi camarazi şi diferite persoane cunoscute din Iaşi.

*

Cercetările d-lui comisar regal cpt. Băluşescu au continuat în cursul zilei de astăzi.

Au fost ascultaţi mai mulţi ofiţeri dela flotila de aviaţie, care au dat diferite relaţii.

Locot. Dumitrescu a cerut permisiunea să-şi vadă copilul. Dorinţa i-a fost satisfăcută ieri după amiază. Copilul a fost adus la închisoarea militară şi revederea s'a produs în chip emoţionant.

Se pare că cercetările se vor termina în cursul săptămânii viitoare, când se va încheia ordonanţa definitivă.

Rudele locot. Dumitrescu afirmă că vor cere eliberarea lui pe cauţiune până la proces.

DE VANZARE casele din str. Asachi No. 8, cu avantaje de plată. DE INCHIRIAT un mic apartament la aceiaşi adresă.

Intelectuali albaneji

condamnaţi la moarte

Tirana 17 — Ieri s'a judecat procesul de înaltă trădare intentat contra 49 intelectuali albaneji, acuzaţi că pregătiseră izgonirea regelui Zogu şi proclamarea republicii.

Dintre acuzaţi, 7 au fost condamnaţi la moarte prin spânzurătoare; 14 la muncă silnică pe viaţă; 13 la câte 15 ani închisoare; unul la 3 ani închisoare; iar 14 au fost achitaţi.

x Nici anul acesta librăria SOCEC nu vrea să-şi desmintă culanţa, din care s'a făcut o faimă.

Cu sacrificii nebănuite, am decis să oferim tuturor celor ce-şi vor cumpăra şi anul acesta de la noi toate cărţile şi rechizitele şcolare *Un splendid aparat fotografic* de fabricaţie americană.

Deci, cu toţii la SOCEC, numai la SOCEC.

In jurul conflictului de muncă dela Regie

Congedierea unor lucrători

Având supraproducţie de mărfuri, şi neputând face congedieri de lucrători, conducerea regiei de tutun a hotărât să micşoreze numărul orelor de lucru, suspendând în ziua de Luni activitate la fabrică. Faptul a fost pus în aplicare şi din 48 ore nu se lucrează de cât 37 ore pe săptămână.

Faptul acesta a provocat nemulţumiri şi conducătorii muncitorilor au acuzat direcţiunea de încălcarea contractului colectiv de muncă. Dovedindu-se însă că contractul obligă fabrica să lucreze minimum 30 ore, neînţelegerea a fost aplanată. Cum totuşi mai mulţi lucrători au continuat a ataca conducerea regiei, ei au fost daţi în judecata comisiei de disciplină, care a hotărât congedierea lor.

*

Precum se ştie, cu prilejul inundaţiilor, apele au pătruns şi în fabrica de tutun. Maşinele erau ameninţate.

Dându-şi seama de primejdie, d nii director Mihalache şi sub director ing. Ioan Iosif au format o echipă de lucrători, care a depus eforturi extraordinare şi a putut astfel salva aparatele. Pentru acest fapt cei doi conducători ai regiei au fost propuşi pentru decorare. M. Sv.

x *Frumuseţea* e una din cele mai puternice arme ale femeei. Crema de zi *Khasya* vă face şi vă menţine frumoase. Depozit: Farmacia Polak, str. Ştefan cel Mare.

x Laboratorul de Analize chimice şi Microscopice Dr. Rătianu autorizat de Ministerul Sănătăţei Publice, execută analize complecte de urini, spute, secreţiuni etc. precum şi orice analize ce interesează Industria, Comerţul şi Higiena alimentiară. Iaşi Cuza-Vodă 48.

Un publicist împuşcat pe străzile Sofiei

Sofia 17.—O nouă crimă politică s'a produs astă noapte la Sofia, fiind omorât publicistul Th. Petrov directorul ziarului „Novo Vreme".

Petrov se întorcea acasă, însoţit de sora lui.

Chiar în faţa casei, a ieşit din umbră un individ care a tras un foc de revolver, lovind pe Petrov în frunte.

Sora victimei a sărit la atentator, dar acesta s'a smuncit şi a mai tras două gloanţe în Petrov.

Apoi criminalul a dispărut, împreună cu alţi doi indivizi care-l însoţeau.

Th. Petrov făcea parte din grupul Protogherov şi ducea lupta contra grupului Mihailov.

Situaţia grea a elevilor săraci

Reducerea burselor. Sârguinţa şcolarilor. Constatările d-lui Bădăreu, directorul liceului Internat

La liceul Internat a avut loc ieri solemnitatea deschiderii anului şcolar. La această şcoală model afluenţa elevilor este mare. Slujba religioasă a fost impresionant oficiată de părintele Hodoroabă.

Cuvântul de deschidere a fost rostit de d. Bădăreu, directorul instituţiunii.

*

In cuvântarea sa, d. Bădăreu a atins situaţia grea a elevilor săraci. Statul a redus numărul burselor, iar Banca Naţională, care acorda 60.000 lei pentru zece elevi săraci, a suprimat cu totul această subvenţiune. Liceul internat se mai îngrijeşte şi de un număr de absolvenţi al liceului care fără acest ajutor nu şi-ar putea continua studiile.

D. Bădăreu a adresat un călduros apel către părinţi, ca să nu uite că prin contribuţia lor ajută şi pe copii săraci. Apoi adresându-se elevilor, d. Bădăreu i-a îndemnat de a trăi în cea mai bună armonie şi de a se ajuta reciproc.

Bine înţeles contingentul şcolar şi părinţii au aplaudat călduros pe iubitul director.

*

Se ştie că în anii trecuţi şi d. Bădăreu, ca şi toţi ceilalţi directori, se plângea de lipsa de sârguinţă, de nepăsarea elevilor pentru învăţătură.

Dar azi ?

D. Bădăreu ne răspunde :

— „Situaţia e schimbată. Răul pe care îl constatasem la contingentele de după războiu a dispărut. Azi elevii îşi dau toată silinţa pentru a învăţa".

Şi distinsul director spuse aceste cuvinte cu o mare mulţumire sufletească. Dan

x Muncitorul Gh. Teodorescu din str. Iarmaroc, s'a plâns Parchetului contra cafegiului Cofler din str. Elena Doamna.

Luând o cafea, acesta i-a pretins 4 lei. Intrebând de ce a scumpit cafeaua dela 3 la 4 lei, a fost luat la bătae de cafegiu.

Parchetul a ordonat o anchetă.

ORA 3

Tot cazul dela Moedling

O revenire a ziarului „Patria"

Cluj 17.—Ziarul „Patria" publică un nou articol în legătură cu cazul dela Moedling.

E un fel de revenire. Oficiosul naţional-ţărănist spune următoarele:

„Tot ce-am spus cu privire la situaţia constituţională, se găseşte în orice tratat de drept.

Atitudinea noastră nu poate fi reprobată, căci în ce priveşte situaţia dinastiei Habsburg, credem că nici un Român nu poate avea alte convingeri.

Numai cei neiniţiaţi sau interesaţi au putut tâlmăci aşa cum au tălmăcit articolul nostru, care nu avea nici un fel de ascunzişuri cu privire la chestiunea dinastică. Alte comentarii şi interpretări date articolului le repudiem cu desăvârşire".

Măsuri aspre contra speculei

Promisiunea d-lui ministru Mirto

Bucureşti 17.— Azi la Cameră d. dr. *Lupu* a revenit asupra condiţiilor cumpărării vaporului „Ardealul". D. *Mirto* promite că vinovaţii vor primi sancţiuni.

Se naşte un scurt incident. D. *Mirto* spune că cei ce afirmă că la Serviciul Maritim toate vapoarele au fost prea scump plătite, e un om de nimic. Informaţiile d-lui dr. Lupu nu sunt exacte.

D. dr. *Lupu* ripostează pe un ton violent.

Pr. *Cuciujna* cere reducerea tarifului a telefoane şi în general eftenirea vieţii.

D. ministru *Mirto* promite că guvernul va lua măsuri severe contra tuturor cartelurilor şi trusturilor, care prin speculă scumpesc traiul. Aceste măsuri se vor aplica în toate domeniile.

D. *Lothar Rădăceanu* întreabă pe ministrul armatei dacă serviciul militar, în aceste vremuri de criză, n'ar trebui redus la un an.

D. *A. C. Cuza* depune memoriul pensionarilor din Iaşi şi cere să se plătiască pensiile restante prin suspendarea cuponului extern.

Se ia apoi în discuţie modificarea articolului 8 din legea de reorganizare a C. F. R.

D. *Lothar Rădăceanu* vorbeşte despre salariile ceferiştilor.

Tarife preferenţiale

numai pentru 4 state pur agrare

Stresa 17.— Ultima formulă a conferinţei dela Stresa a fost de a se acorda regim de tarife preferenţiale numai pentru patru state pur agrare.

Până acum însă nu s'a putut afla care sînt acele state.

Gandhi vrea neapărat să moară

Londra. 17.—Toate insistenţele depuse pe lângă Gandhi de a renunţa la greva foamei au rămas fără rezultat.

Gandhi pare neclintit în hotărârea lui de a muri

Conversiunea rentelor franceze

Paris 17. — Camera a admis cu 540 voturi contra 40 conversiunea rentelor de stat.

In felul acesta bugetul Franţei realizează e economie de un miliard 350 milioane franci.

x Am relatat la timp starea proastă în care se află localurile de şcoală din judeţ.

Deşi revizoratul şcolar al judeţului a luat toate măsurile ca şcolile să-şi reînceapă astăzi activitatea, totuşi multe n'au putut fi redeschise, din cauză că nu s'au terminat reparaţiile.

D. revizor şcolar Cumpătă a dispus să se accelereze lucrările de reparaţie.

x Acum câtva timp, Parchetul de Neamtz a primit o reclamaţie a societăţei de maşini electrice „Hylon" din Bucureşti contra conducătorilor societăţei de exploatare forestieră „Cooperativa Călugăreni".

Aceştia erau acuzaţi de nereguli cu ocazia mânuirii fondurilor Societăţii.

Parchetul de Neamtz a trimis în judecată pe foştii conducători ai cooperativei.

ECOURI

x Cravate, pullovere, pijamale fine şi eftine, ultimele noutăţi au sosit la magazinul „EDUARD".

x Văpseaua de păr „Komol", în 8 culori este cea mai bună Pentru coafori preţ special. Depozit la mag. „Elefant" strada Cuza Vodă 54. 1

Dr. Leon Ballif

Boli nervoase

Consult. 5—7

Str. Cuza Vodă 23.

(colţ cu str. Armeană)

Cunoscuta frizerie

G. VOGT

se redeschide în vechiul local din str. Lăpuşneanu 10, unde a funcţionat timp de 30 ani.

(peste drum de Farmacia Konya).

Pentru domni şi doamne

Clientela e rugată a-i vizita şi va fi cât se poate de bine servită şi cu preţuri modeste.

Werner Kraus, Lya de Putty, Georg Alexander, sunt astăzi : „Bărbatul, femeia şi amantul".

Eternul subiect din totdeauna, menajul în trei, isvor de pasiuni sfâşietoare, ca s'ârşitul din totdeauna : cum, recent, am avut un caz, în mult tihnitul nostru urbe!

Aceşti trei puternici actori au aici roluri extrem de puternice.

Ce să mai spunem despre iubitul şi muit agreiatul C o c a n t i n ?

Cine nu'şi aminteşte de formidabilul său nas, rivalisând cu al de Tănase dela noi ?.. In „Theodore et Com.", are o creiaţie hilariantă, cu peripeţii picante, cari fac deliciul spectatorului.

Atletul Ausonia, în : „Calvarul unui saltimbanc" trece prin peripeţii din cele mai palpitante, emoţionând prin joc periculos şi duios, totodată...

Aceste trei filme mari, la : CINEMA GHELTZER Azi şi Mâine. Jornea

CU 1 TABLETĂ

Noval

ÎNLĂTURAŢI IMEDIAT

DURERI DE CAP, DE DINŢI MIGRENE, NEVRALGII MENSTRUAŢII DUREROASE etc.

Cereţi la farmacii cutii originale

Jean Grünberg

oferă pentru înmormîntări evreieşti

trăsuri lux pe cauciuc

Un cal lei 60

Doi cai „ 100

de la 10 trăsuri în sus numai 50 lei (cu un cal)

x LA CERNAUŢI se găseşte zilnic ziarul „Opinia" la chioşcul din piaţa Unirei (halta tramvaiului) precum şi la debitele principale din oraş.

ANUL XXVIII No. 7619

3 LEI EXEMPLARUL

MARȚI 20 SEPTEMBRIE 1932

ABONAMENTE
Lei 1000

PINIA

ZIAR POLITIC COTIDIAN

OPINIA BON No. 43

IAȘI
Fundațiunea „Regele Ferdinand I"
București
Str. Știrbei Vodă 3
(Adm. Dom. Coroanei)

Probleme edilitare

Aspectul mizer al Iașului.—Edili cu planuri fanteziste, și fără spiritul realității

Am relatat cazul proprietarului ieșan din str. Ștefan cel Mare, care 5 ani în șir a tot cerut autorizație să ridice o construcție în trei etaje. Insă administrațiile comunale care s'au perindat în acest interval de timp, au refuzat autorizația, pe motiv că există un proect de a se mai deschide o stradă pe acolo. Fiindcă—dragă doamne—de asta nu sântem fericiți noi ieșenii, că n'am avea destule străzi pe care să ne purtăm sărăcia și indolența.

S'a mai vorbit acum câțiva ani de cazul unei instituții care vroia să ridice o clădire mare în str. Ștefan cel Mare, colț cu str. Lozonschi; dar i s'a refuzat autorizația, deasemenea pe motiv că.. există un plan de a se deschide acolo 3 străzi (vezi dumneata?). Bineînțeles, nu s'a deschis nimic; iar colțul acela dintr'un punct principal al orașului, a rămas o ruină nenorocită, care înspăimântă pe trecători.

*

Așa e blăstămat Iașul acesta al Moldovei: să aibe mereu edili cu himere în cap, legați de planuri fanteziste sau cel puțin foarte depărtate și din pricina cărora orașul nu poate propăși mai deloc.

Deaceia, centrul târgului are aspect mizer, de ruină a neglijenței, iar mahalalele se ilustrează cu înfățișări lacustre.

*

S'ar putea da față unui oraș, și fără cheltuială prea mare. Nu este însă cazul Iașului.

Edilii pricepuți (vedeți în Ardeal) se îngrijesc în special de piețe și de colțarele străzilor, ca în aceste locuri clădirile să fie ceva mai arătoase și întreținerea mai atentă. Apoi din loc în loc se așează mici plantațiuni, cîțiva copaci. Nu-i vorba de cine știe ce cheltuială, și poți avea un orășel simpatic.

E tocmai ceia ce nu s'a făcut și nu se face la Iași. Aici se dau autorizații de maghernițe la colțare, iar piețele sînt neglijate. E caracteristic a releva că Piața Cuza-Vodă și Piața Teatrului Național își au aspectul mizer tocmai prin imobilele proprietatea primăriei, lăsate în nemernicia lor cînd ar fi fost atîtea împrejurări favorabile de a fi modernizate.

Asta caracterizează omul și spiritul lui, iar așa cum îi edilul, e și cetățeanul. Vedeți casele la stradă (în străzi principale) cu pereții murdari și tencuiala căzută. Posesorul nu simte nevoia curățeniei și aspectului frumos; iar primăria nu găsește mijloace de a salva cuviința și estetica!

Și atunci cum să nu rămîe orașul nostru din ce în ce mai la coada tîrgurilor țării, din punct de vedere urbanistic? (lasc'că și din celelalte puncte de vedere!..).

Pîinea Iașului

In alte tîrguri, în special în regiunile ardelene, pîinea e totdeauna mai scumpă ca la Iași. Dar și mult mai bună. Dacă ne-am conduce după calitate, apoi pîinea dela Iași n'ar merita nici jumătatea prețului.

Ai crede că pîinea noastră e fabricată de oameni care habar n'au ce înseamnă frămîntatul și coptul, deoarece ne oferă un clei urît și fără gust, mai avînd și murdării printr'însul.

Mai trist este că administrația comunală încă n'a găsit sistemul de a pune ordine la brutării. Se zbate ea, pe ici-colo dar nu face nici o treabă. Iar publicul tace și înghite (dacă se poate înghiți așa pîine).

X.

Carnetul zilei

Experții și căsătoria

Impozite pentru burlaci

Se anunță că experții străini, după lungi cercetări făcute la noi, au propus printre altele să se înființeze și o serie de impozite speciale pentru burlaci și pentru căsătoriții fără copii. Se vede că experții — oameni însurați — socotesc că celibatarii trăesc prea comod și prea fără grijă. Oamenii sânt invidioși, ce vreți!

Dar măsura specialiștilor străini, evident, are scopul de a procura statului o nouă sursă de venituri. Nu prea ne vine a crede că burlacii vor putea salva finanțele țării. Totuș, oricum, noul tampon fiscal ar mai stoarce ceva și ar mai amări puțin și pe... fericiții celibatari.

Ne întrebăm însă: cum s'ar putea aplica noul impozit? După vârstă, după venituri? Fiindcă ar fi cam inechitabil ca un burlac tânăr, care se află abea în căutarea unei partenere, să plătească la fel cu un celibatar consumat, care a refuzat partizi strălucite din diferite capricii. După cum tot atât de injust-ar fi, de pildă, ca d. Maniu să fie impus la același bir ca și d. Mihăiță Borcea!..

Dar, în sfârșit, să sperăm că pe această temă chestiunea va putea fi rezolvită în chip mai mult sau mai puțin drept, stabilindu-se clase de impozite după categorii de celibatari. Atunci, desigur, situația se va prezinta în felul următor:

Burlacii vor face o mică socoteală bugetară: să plătim impozite, sau să ne însurăm? Ce-i mai preferabil? Ce revine mai ieftin?

In acest calcul prudent, vor defila negreșit toate cheltuelile matrimoniale: dela coșniță până la cutia cu pudră, dela chirie până la tualeta de mătasă. Și mobile, și covoare. Dar pantofii, dar pălăriile de sezon ale nevestei?

O! plătim impozite! Precis; e mult mai convenabil...

Dar după câtva timp, când finanțele țării nu se vor întrema, fiindcă probabil și aceste încasări se vor evapora ca și celelalte venituri, vor sosi poate alți experți să puie impozite pe sărutări, pe fetele cu zestre, pe căsniciile fără soacre, sau cine știe încă pe ce?..

In alte țări asemenea măsuri sînt cel puțin aplicate cu un scop patriotic, cu un pretext național. De pildă, în Italia, impozitul pe celibatari și pe căsătoriile fără copii e motivat prin dorința de a se spori natalitatea. La noi însă, unicul motiv ar fi de a umple goluri bugetare. Iar partea mai tristă este că burlacii nu pot să reacționeze, n'au cum să-și exprime indignarea. Fiindcă singurul lor protest real, ar fi să se... însoare! Și în aceste vremuri de criză, un asemenea protest e tare greu!...

I. Berg

TRAGEDIA UNUI ȘOMER

care și-a vândut trupul unui laborator medical

Ziarele din New-York relatează tragedia impresionantă a unui șomer, care și-a vândut trupul unui laborator pentru cercetări medicale. Iată cum s'a desfășurat drama:

Funcționarul Rudyard Country din New-York, rămânând fără slujbă, a făcut tot ce omenește i-a fost posibil pentru a putea câștiga strictul necesar familiei sale. Toate eforturile s'au terminat însă fără rezultat. Șomerul nutrea gândul sinuciderii, când află dela un alt tovarăș de mizerie că un laborator din Six-Avenue angajează persoane pentru diverse experiențe științifice. Intr'adevăr, acolo Rudyard găsi angajament, punându-și la dispoziție corpul pentru încercarea unor seruri, în schimbul unei sumi ce-i ajungea abea pentru hrană.

Astfel bietul om a răbdat zeci de injecții, suportând adesea dureri puternice, amețeli și febră. Acum câteva zile, s'a efectuat la acel laborator prima experiență cu un nou preparat. Rudyard a fost sortit să primească injecția. După câteva ceasuri însă, a simțit o toropeală cumplită. Trupul i-a devenit vânăt, țeapăn. In chinuri groaznice, omul a sucombat.

Cazul a provocat discuții agitate la New-York. Ziarele cer să se ieie măsuri aspre contra directorilor laboratorului, care sânt acuzați de crimă. Au ucis un om, care tocmai venise să se chinuie pentru a trăi.

FEMEI războinice

In Paraguai (America de Sud) sentimentul războinic a cuprins și pe femei, cu prilejul conflictului armat dintre acest stat cu țara vecină: Bolivia.

In clișeu: femei și fete pasaguiene, prezintându-se voluntare la cercul de recrutare din orașul Asuncion (capita'a Paraguaiului), spre a constitui un „regiment de amazoane" și a porni în război contra Boliviei.

CREERUL LUI GORGULOV

Americanii oferă peste 3 milioane lei

Deobiceiu oamenilor geniali sau criminalilor celebri li se extrag creerii, pentru a servi specialiștilor ca piese interesante de studiu.

Institutul național de craniologie din Washington s'a gândit că material frumos pentru acest gen de cercetări ar putea oferi creerul lui Gorgulov, asasinul președintelui Doumer, care a fost ghilotinat acum patru zile.

In acest sens institutul american a trimis o ofertă la Paris, arătând că acordă pentru creerul lui Gorgulov suma de 20 mii dolari, adecă trei milioane și un sfert lei. Oferta însă a fost categoric refuzată, întrucât francejii înțeleg să facă ei cercetări asupra creerului unui criminal atât de ciudat.

Somnambula și avionul

Un caz impresionant la Viena

Un caz pe cât de curios pe atât de impresionant s'a întâmplat la Viena, în următoare împrejurări:

Fetița Maria Frunck, în etate de 18 ani, suferea de somnambulism. Părinții ei știau și deaceia o supravegheau cu multă atenție în timpul nopții. Acum două seri însă, copila a rămas la o mătușă, din cauză că afară ploua torențial. Mătușa uitase că fata e somnambulă.

Noaptea, copila s'a trezit în starea ei anormală și a sărit în stradă dela fereastra celui de al treilea etaj. Nefericita s'a ales cu răni foarte grave. Totuș a mai avut puterea să spuie că visase că zboară cu aeroplanul. Atunci somnambula s'a dat jos din pat, a deschis geamul și a zburat... spre moarte.

Durerea părinților și-o poate închipui oricine.

In pag. 4-a:
ULTIMA ORA

DIN TOATA LUMEA

Josefina vrea să devie albă! Voga Josefinei Baker a început să se evaporeze. Dealtfel a și ținut destul pestru o actriță. Se știe că tot farmecul acestei dansatoare a fost... culoarea trupului. Dar după apariția ei la Paris, ea a căpătat multe concurente, iar astăzi se spune că Josefina a fost întrecută de alte balerine tot cu pielea neagră.

Ce s'a gândit atunci Josefina Baker? Pentru a recăpăta voga, e necesar ceva senzațional, ceva extraordinar. Și după cum afirmă ziarele, dansatoarea a găsit într'adevăr un procedeu neobișnuit. Ea a declarat unor ziariști că se va supune tratamentului unui medic american, care reușește să schimbe culoarea pielei din neagră în albă!

Josefina Baker albă? Nu știm dacă totul nu este decât o simplă bucată; dar chiar dacă ar fi perfect adevărat și posibil, voga va dispărea încă mai repede, fiindcă dansatoare albe sînt doar atâtea! Și atunci, poate, Josefina va căuta să redevie neagră?!..

*

O tată își condamnă fiul la moarte. — Un caz deosebit de impresionant se citează din orașul Helena (Statele-Unite). Judecătorul Thomas de acolo avea să deie sentința într'un proces de crimă, în care principalul acuzat era fiul său. Magistratul n'a fost înlăturat din acest proces de către autoritățile judiciare superioare, nici recuzat de cei vinovați, care sperau chiar că legătura de sânge va fi mai puternică decât datoria.

Hotărârea a fost însă o surpriză. Tatăl și-a condamnat fiul la moarte, făcându-i în instanță și o severă morală, că este nedemn de numele și demnitatea părintelui. Magistratul a fost felicitat de superiori pentru imparțialitatea extraordinară cu care a judecat procesul, spunându-i-se că înadins a fost lăsat să facă dreptate în acest caz, pentru a se încerca o interesantă experiență de conștiință.

Totuș faptul nu s'a terminat atât de grav. Guvernatorul statului a comutat pedeapsa din condamnare la moarte în închisoare pe viață, cu drept de reducere în cazul când osânditul va avea o purtare frumoasă în temniță. Gestul tatălui rămâne însă o splendidă dovadă de conștiință a datoriei.

*

Târgul blonzilor — Ziarul „A. Z." din Berlin relatează următorul fapt interesant:

Localitatea Moll din Bavaria, care posedă o populație de aproape zece mii oameni, poate fi pe drept intitulată „târgul blonzilor". Din registrele biroului comunal, unde sânt inscrise semnalmentele tuturor persoanelor, se constată că niciunul, dar absolut niciunul dintre locuitori nu este brunet. Toată populația din Moll este blondă.

Faptul e oarecum explicabil în Germania, care trece drept patria blonzilor în Europa. In unele orașe proporția e atât de mare, încât brunii formează o foarte mică minoritate. Iar în alte locuri, cum ar fi de pildă cazul dela Moll, bruneți nu există deloc. Acolo, într'adevăr o brunetă ar obține mare succes...

*

Superstiția, motiv de divors —In America până și superstițiile au ajuns motive de divors. Cel puțin așa relatează ziarul „New-Cronicle" din Chicago.

La tribunalul din acel oraș, d-na Ortense Mider a cerut să fie despărțit de bărbat, fiindcă acesta este foarte superstițios. Astfel: nu vrea să vie în casă, dacă a zărit vreo pasăre pe pragul unei ferestre; sau nu iese din odaie, dacă vede o pisică neagră; sau nu mănâncă nimic, dacă se impunge cu un ac. Și alte asemenea deprinderi curioase.

Soția a reușit să dovedească că în tovărășia unui atare soț, viața devine un adevărat chin. Deaceia tribunalul a admis cererea de divors. Iar bărbatul va trebui să-și caută o nevastă, care să-i poată răbda toate superstițiile...

Invățământul comparat

Examenile

în liceele Americane și în cele Românești

de *Alex. Lawrence*
profesor

In liceele Americane sunt numai două semestre, de câte 18 săptămâni fie care; și în ultima săptămână se dau examenile într'o zi și o oră hotărâtă de administrație. In unele școli se dă examenul chiar în ultima oră a semestrului, la o anumită materie. Acesta e și cel mai bun sistem.

In România ziua de teză e aleasă de profesor și nici odată nu se prezintă toți elevii, și deci mai târziu, dau teză când poftesc ei, în timp ce profesorul face clasă, ca să copieze mai ușor.

Ar trebui ca elevul care a lipsit, pentru ori ce motiv, să fie obligat să dee teză nu în timpul clasei, ci într'o altă oră, iar elevul să plătească profesorului (nu directorului) o sumă oare care (să spunem 150 de lei). Asta le-ar tăia gustul elevilor să vie să ceară profesorului să le dee teză când le place lor.

Un elev în America nu poate să rămâe corigent. Obiectele care le-a trecut, le-a trecut; a isprăvit cu ele. Ce n'a trecut trebue să iee din nou la anu, dar nu poate să dee examene de corijență. Ce batjocură și cu examenul de corijență! Ți se cere să le dai minimum nota șeasă, pecând pentru elevii care au trecut în Iunie, 5 era deajuns. Asta însemnează că cel ce nu a învățat primește o notă mai mare decât acel care știa mai bine decât el.

Bine înțeles teoria e că elevul nu va fi trecut dacă nu știe carte. Treanca, fleanca, mere acre! Examenul de corijență nu e decât o formă. Constiința nu te lasă să nu-l trec pe elev, căci o să piardă un an și taxele plătite și poate părinții lui sunt foarte săraci. Va trebui să reia toate obiectele la care poate a avut note bune. Apoi sunt elevi ale căror facultăți sunt slabe pentru o materie, dar foarte buni pentru altele.

In America nu e așa grav dacă n-ai trecut un obiect. N-ai decât să reiei la anu același obiect sau un altul, dacă nu era o materie obligatorie.

Nota dată pe un semestru nu mai poate fi schimbată de notele celorlalte semestre. Sunt elevi în România care dacă au primit o notă bună întâiul semestru, nu se mai sinchisesc pentru al doilea, sau al treilea. Nu există examen oral la finele anului, care parcă ar fi fost introdus ca să lase o portiță pentru intervenții în favoarea acelora care n-au învățat nimic. Ce nechibzuit aranjament de a fi declarat nota orală la examen egală cu toate notele din timpul anului! Păi nu știu eu din timpul întregului an ce știe un elev? A putut el să în-

(Continuarea în pagina II-a)

Moldovenismul de odinioară

Acum 50 de ani.—In jurul unor neînțelegeri la Muntele Athos. — O interpelare a lui Nicolae Ionescu.

de arh'mandritul Scriban
profesor universitar

Poate ieșanilor și, în deobște, moldovenilor să le facă plăcere cuprinsul scrisorii de mai la vale, în care se mărturisește viu simțirea către Moldova. Erau și vremurile când numirile de „muntean" și „moldovan" rosteau nu numai o așezare geografică, ci și carecare împotrivire între unii și alții. Chiar cei mai vajnici luptători pentru unirea principatelor aveau simțirea pentru ținutul lor, cu o vioiciune pe care acum o înțelegem mai greu.

După unirea cea nouă și mare, muntenii și moldovenii nici vorbă să ne mai simțim în vreo împotrivire unii față de alții, deși chiar în Ieș s'au auzit, îndată după război, gânduri de închegare deosebită a cărmuirii Moldovei. Acum suntem cu toții *regățeni*, față de celelalte ținuturi nouă, care, ele, se țin într'o simțire deosebită față de noi.

Scrisoarea de mai la vale este dela strămoșul meu, Arhiereul *Neofit Scriban*, care a locuit multă vreme în Ieș și a fost profesor la Seminariul Socolei. La 1857, el era capul comitetului pentru unirea muntenilor cu moldovenii. In acest gând, el și cu fratele său, Arhiereul *Filaret*, rectorul seminariului, crescuseră toate șirurile de seminariști care trecuseră pe sub mâna lor, cum scrie *A. D. Xenopol*, în cel din urmă volum al marii sale scrieri istorice.

Cu toate acestea simțirea lor și ca moldoveni, nu numai ca Români, era foarte vie. Trebuie să se știe că în Biserică, deosebirea de simțire între unii și alții a dăinuit încă multă vreme. Ea a avut răsunet și între călugării români din Sf. Munte, unde muntenii nu se înțelegeau cu moldovenii. Au ajuns chiar la împotriviri fățișe, la fapte care luau înfățișarea de prigoană împotriva moldovenilor, încât ele au avut răsunet în Adunarea Deputaților din 1878. Cel care a luat cuvântul, ca moldovan, pentru apărarea călugărilor moldoveni din Sf. Munte a fost cunoscutul profesor universitar și deputat pe acea vreme *Nicolae Ionescu*.

Călugării moldoveni din Sf. Munte au primit cu mare drag cuvântul său în sprijinul lor și atunci și-au arătat bucuria către toți cei de simțirea lor. Unul din călugării de atunci a fost monahul *Antonie Focșăneanu*, bărbat de mare cucernicie și lumină a minții, pe care l-am cunoscut și eu și care trăia și după marele război. Poate o fi trăind și acum la Sf. Munte.

El a fost unul din acei ca e au primit cu mare bucurie vestea despre mijlocirea lui Nicolae Ionescu pentru ei în adunarea Țării și îndată s'a apucat să-și verse focul inimii către Vlădica Neofit (Scriban) care atunci, bătrân, cu 6 ani înaintea de moarte lui la 1884, se retrăsese la Burdujeni, unde a și murit.

Arhimandritul *Nectarie* și cu Shimonahul Antonie Focșăneanu i-au trimes vesela scrisoare, cu vestea cea bună, și de acolo le-a răspuns și Vlădica Neofit. Iată acum și scrisoarea de răspuns a arhiereului, care se revarsă de vie simțire moldovenească:

Burdujeni-Suceava, 22 Dec. 1878

Prea Cuvioase Părinte Nectarie și mult dorite Antonie cel Mare, Vă rugăm dela D-zeu sănătate și binecuvântare.

Scrisoarea voastră din 19 a corentei, împreună cu Monitorul No. 280 le-am primit și atâta a înveselit inima mea, încât și pe patul durerilor mele, cetind interpelarea d-lui N. Ionescu, am tresărit de bucurie, că în țara mea se mai află amici ai adevărului și ai dreptății. Bucuria mea este cu atât mai mare, cu cât ea vine dela niște persoane născute și crescute în Țara eroului Ștefan

(Continuarea în pagina II-a)

Cel mai senzaţional roman de până acum

Vampirul din Corsica

în care este descrisă cu măestrie viaţa aventuroasă a lui EGIZIO ETTORO.
A apărut şi este de vânzare la toate chioşcurile şi la depozitul general de ziare
S. Peretz, str. Unirei No. 9.

Cereţi gratis No. 1 şi 2.

FABRICA

Martin Buchholzer

Revopseşte după eşantion orice haine
de domni şi doamne, cu culori garantate

Secţii industriale:

Boiangerie pentru orice scule de: bumbac, lână, mătase etc. precum şi stofe, pânzeturi, mătăsur

ALBITORIE, ENCOLARE, (Schlichterei) APRETURĂ, Presă

Execută ireproşabil cu preţuri extrem de reduse.

Liceul de Băeţi —— Şcoala Comercială Superioară —— Cursul Seral Comercial

„M. Kogălniceanu" din Iaşi

Cursuri complecte cu 7 clase, 4 clase şi 3 clase. Se primesc elevii în toate clasele cu mari reduceri de taxe.
In clasa I-a de liceu se primesc elevi fără concurs şi cu taxe reduse ca la stat.
Orele de înscriere dela 9—1 şi dela 3—7 în fiecare zi.

Director, TITUS PATRICIU fost Director General în Ministerul Instrucţiunei Publice

Cele mai noui cărţi didactice

Pentru Doamnele şi Domnii **Institutori** şi Învăţători, au apărut şi se găsesc de vânzare la toate librăriile cărţile de curs primar ale d-lor **Bârsănescu, Polcovnicu, Bălănescu, Diamand, Berliba** şi **Rick**: ***Abecedarul, Cartea de cetire pentru cl. II şi Geografia judeţului Iaşi.***

Ele impun prin noutatea fondului, prin distribuţia materiei pe centre de interes şi prin tehnica tipografică.

Cercetaţi-le şi recomandaţi-le şcolarilor!

CAUT

profesor de *stenografie*.

Oferte la ziar sub C. S.

Vechea fabrică de mezeluri

„LEIBOVICI"

str. V. Lupu 98

aduce la cunoştinţă onoratei sale clientele că a deschis pe lângă sucursalele din Piaţa Halei, un magazin de desfacere en-detail, cu preţuri de en-gros

în PIAŢA SF. SPIRIDON

(dreapta, compart. 2, fost Pavili)

Se găsesc zilnic mezelurile ce-e mai fine şi proaspete.

Incercaţi şi vă veţi convinge.

DURERI CHINUITOARE

ALINA TESTA VINDECĂ ORI CE DURERI DATORITE GRIPEI NEVRALGIILOR RĂCELEI

DOCTORUL
C. GANCEVICI
Medic primar al Sanatoriului BARNOVA
în timpul verii va da consultaţiile pentru
BOALE DE PIEPT
Luni, Miercuri, Vineri, începând de la ora 12 a. m.
IAŞI—PIAŢA HALEI
(Farmacia Beceanu)

x *Frumuseţea* e una din cele mai puternice arme ale femeei. Crema de zi *Khasya* vă face şi vă menţine frumoase. Depozit: Farmacia Polak, str. Ştefan cel Mare.

Liceul de Fete al Profesorilor Asociaţi

„M. Kogălniceanu"

Iaşi. — Strada Căpitan Păun No. 6 — Iaşi
Şcoală particulară cu drept de publicitate

CURS COMPLECT CU 7 CLASE

Inscrierile şi reinscrierile au început şi se fac în fiecare zi dela 9—12 şi 4—6.
Taxele reduse—Pentru clasele I-a şi V-a taxe excepţionale
Directoară, M. POPOVICI

DOCTOR
M. MATASARU
Specializat la Paris—fost asistent de spital la Paris
Boli Interne:
INIMA, PLĂMÂNI
şi tratamentul tuberculozei pulmonare cu Pneumatorax artificial
Str. Mărzescu 16 (parter)
Cons. 9—10 a. m. şi 3—6 p. m.

DOCTOR
Mendel Avram
— Medic de spital —
Consultă zilnic între 8—10 dimineaţa şi 3—7 p. m.
BOLI CHIRURGICALE, BOLI DE FEMEI, NAŞTERI, VENERICE
Iaşi, str. Costache Negri 15
Deasupra farmaciei Margulies.

DOCTORUL
R. DAMSKER
str. Ghica-Vodă No. 44-46
consultă zilnic
MEDICINA INTERNA
SIFILIS şi
GENITO-URINARE
Diathermie şi băi de lumină
ntre orele 8-11 a. m. şi 3-7 p. m.

CITIŢI NOU
Omul fără de noroc
de Eug. Boureanul
în Biblioteca Dimineaţa No. 146
100 PAGINI 8 LEI
De vânzare la toate chioşcurile de ziare şi la depozitul general S. Peretz Piaţa Unirei.

Un lucrător tăiat de tren

Sâmbătă la ora 4 p. m., o echipă de lucrători transporta pământ cu un tren de lucru, la km. 30, pentru nivelarea liniei.

In timp ce trenul mergea cu viteză, lucrătorul ceferist Gheorghe C. Pichel originar din comuna Coţnari, a căzut între vagoane.

Roţile au trecut peste trupul nefericitului, zdrobindu-l complect.

Imediat a fost înştiinţat postul de jandarmi, care a început cercetările.

x *Omor din imprudenţă* — Parchetul tribunalului Baia a terminat cercetările în legătură cu acuzaţia ce se aducea d-lui dr. N. Roman din Bucureşti, str. Sft. Ştefan 18. In cursul verii, acesta venind cu maşina, a călcat la intrarea în satul Boroaia-Fălticeni, pe femeea Nastasie Chirica, omorând-o.

x Trib. Roman a condamnat la 1 an închisoare pe Petre Dascalu perceptor com. Heleşteni (Roman) pentruca a delapidat o importantă sumă de bani.

x *Jefuit în tren.*— Comerciantul Solomon Aizic din Roman, călătorind în acceleratul Iaşi-Bucureşti, a fost jefuit de suma de 11.000 lei.

EXAMENILE

în liceele Americane
şi în cele Româneşti
(Continuare din pagina I-a)

veţe în câteva zile ce nu a învăţat în tot anul? S'o spue lui mutu.

Şi iarăşi ce combinaţie ciudată să împarţi fie care notă în o sută de puncte şi deci să obţii un cântar de cunoştinţe cu o mie de puncte (parcă ai fi la spiţerie). Nota 8 trânteşte elevul repetent şi nu te lasă inima s'o faci. Nota 5 îl treci, deci nu poţi să-i dai decât 4. Dar la adunarea notelor din timpul anului, nu-ţi ese adesea exact. Ce se întâmplă? îţi vin elevii şi prietenii şi colegii şi conferinţele ca să-ţi spună că nu-i lipsesc decât câteva puncte; dă-i-le.

Un profesor într'o zi a exclamat în faţa asistentului său: „Cum se face că elementele slabe ce le avem au putut străbate liceul?" Asistentul i-a răspuns. — „Au trecut după cum o să treacă şi în universitate. Toate regulamentele actuale nu sunt decât forme, forme şi iarăşi forme. Şi unde se găsesc forme, dai şi peste lipsă de bunsimţ şi multă ipocrizie".

Un oare care director proclama că el nu numai că era în favoarea bacalaureatului, dar că era de opiniune că în fiecare an astfel de examene să fie date aşa încât nici un elev să nu poată avansa fără a fi bine preparat.

Şi tocmai acest director, la toate conferinţele de sfârşit de an, cerea şi insista ca toţi elevii să fie trecuţi, căci nu voia ca şcoala lui să aibă repetenţi!

Un profesor din acea şcoală mi-a spus:

— „Nu am nici o obiecţiune ca să-i trec elevii, căci programul e supra-încărcat; şi dacă nu existau conferinţe de fine de an şi dacă profesorii nu erau indulgenţi, şi dacă intervenţii nu veneau şi dacă nu existau examene orale de corigenţă (de formă), cu siguranţă că în fiecare an 90 la sută de elevi ar fi rămas repetenţi.

Oftarea mea de regret e însă că directorul face pe conştiinciosul şi e partizan al bacalaureatului"!

Despre bacalaureat în articolul viitor.

Spectacolele zilei

UNDE MERGEM ASTĂZI?...

19 Septembrie

Teatrul Naţional.— Relache.

Teatrul Cinema Trianon. — *„Două inimi şi un suspin"*, cu Lilian Harvey; *„Inchisoarea femeilor"* cu Joan Crawford; şi un jurnal Fox.

Cinema Sidoli.— *„Drumul desfrâului"*, cu Maria Solweg; şi *„Arthur"* operetă cu comicul francez Boucot.

Cinema Ghelţer. — Relache.

Teatrul „Phönix.— *„Ich will a Kind"* piesă de Block cu soţii Stramer, Dina König, Iosef Kamen şi Feldbaum.

Strandul Iaşului, (strada Palat). Distracţii în aer liber: canotaj, tenis, dans, exerciţii gimnastice. Bufet bine asortat.

PENSIONARII IEŞENI

au manifestat paşnic pe străzi

Eri dimineaţă „Blocul Pensionarilor" a ţinut o întrunire în sala de Gimnastică.

Au participat câteva sute de pensionari, iar adunarea — în lipsa d-lui M. Patron preşedintele blocului, — a fost prezidată de dl. ing. Hurmuzescu.

Toţi vorbitorii: d-nii inst. Roiu, av. Mihailescu, col. I. Zamfirescu şi ing. Hurmuzescu, — au protestat împotriva nedreptăţei sistemului rentelor de Stat cu care guvernul vrea să plătească restanţele pensii.

Apoi, pensionarii au manifestat paşnic pe străzile din centrul oraşului şi s'au îndreptat spre locuinţa d-lui prof. Andrei, subsecretar de stat, spre a-l ruga să le susţie interesele pe lângă guvern.

Rep.

CONSFĂTUIREA DE IERI DIMINEAŢĂ

a ipotecaţilor urbani din Iaşi

Ipotecaţii urbani s'au întrunit eri din nou, sub preşidenţia d-lui P. Pogonat, la sediul din strada Arcu (hotel Bristol).

Primul vorbeşte d. *Foişor* care cere eşalonarea datoriilor oraşanului la fel ca şi cele ale ţăranului.

D-l *I. V. Ionescu*, spune că frontul bancar e greu de rupt, căci guvernul e compus din oameni cu interese bancare.

Creditorii în majoritatea lor sunt oameni de treabă cu cari s'ar putea ajunge la o înţelegere, însă se amestecă guvernul care are angajamente faţă de experţii străini.

Vorbind de manifestaţia de acum opt zile din Bucureşti, care a fost împiedicată de poliţie în condiţiile cunoscute,— spune că s'au deschis mai multe acţiuni judiciare împotriva prefectului Capitalei, col. Gabriel Marinescu.

D. *Horovitz* declară că ipotecaţii nu cer moratoriu. Ei cer conducători care să simtă nevoile poporului, nu ciocoi ca dl. ministru Mironescu care face experienţe pe seama debitorilor urbani.

Cel din urmă vorbeşte dl. *P. Pogonat*. D-sa constată că mişcarea întreprinsă dă roade bune, numai că nu prea vin mulţi la întruniri.

Acţiunea este prea paşnică şi poziţia este... decepţionată, aşteptând în zadar la răspântii o demonstraţie a ipotecaţilor. Sunt însă împotriva manifestaţiilor de stradă. Şi aceasta, pentrucă la pendula sufletului, acul n'a ajuns la punctul de explozie. Acest ac există însă pe cadranul sufletului.

*

După ce se hotăreşte ca o delegaţie formată din d-nii: Ionescu, Foişor, Horovitz, Braunstein, Bercovici, Millian, d-na Vulturescu, să prezinte o moţiune d-lui chestor Pavlescu,—se expediază telegrame M. S. Regelui, d-lor Maniu, Vaida şi Mironescu.

p. gr.

Foot-ball

Rezultatul matchurilor cu echipa „Iahn"-Cernăuţi

Matchurile de foot-ball cu echipa „Iahn" din Cernăuţi s'au soldat cu o victorie şi o înfrângere a ieşenilor.

Sâmbătă oaspeţii au jucat cu „Macabi-Hakoah". Intâlnirea s'a terminat cu 2—1 (1—1) în favoarea cernăuţenilor. Punctele au fost marcate de Julius Maier pentru Macabi, iar Wagner II şi Ditz pentru „Iahn". La Macabi au jucat bine: Glazer, Chelmer şi Golştein, iar la „Iahn" întreaga echipă.

Arbitrajul d-lui Ultimescu, a fost bun.

Matchul de deschidere între „Textila" B, şi „Victoria" B. s'a terminat cu 3—2 pentru „Textila".

Duminică „Victoria" a obţinut o meritată victorie. Echipa d-lui Locot. E Toporescu a făcut o partidă minunată. După ce „Iahn" conducea cu 2—0, ieşeni reuşesc să înscrie 3 goluri, asigurându-şi victoria. Rezultatul 3—2 (2—2) nu este real, deoarece după fazele jocului scorul putea fi mult mai mare în favoarea Victoriei. In faţa porţei au pierdut numeroase ocaziuni de transformare, inclusiv un penalty.

Dela cernăuţeni au marcat Wagner I şi Wagner II, iar dela „Victoria" Taciuc două goluri şi Semy Maier dintr'o frumoasă lovitură dela 30 metri. Au jucat bine: Taciuc, Leiderman, Şarkady, Şabatin şi Chibrit, şi dela „Iahn" fraţii Wagner, becia şi portarul.

Partida a fost magistral condusă de d. Stavăr. Nanu

x In pădurea Bozieni-Roman, a fost găsit spânzurat săteanul Al. Antici. Nefericitul suferea de pelagră.

x La Administraţia financiară Roman s'a făcut zilele acestea o anchetă în contra unui funcţionar acuzat de nereguli. Rezultatul încă nu se cunoaşte.

Erupţiile

Este surprinzătoare repeziciunea cu care pomada Cadum opreşte şi vindecă iritaţiile pielei. Puţin importă mijloacele întrebuinţate anterior, fără succes, şi nu trebue să vă de scurajaţi din această cauză, fiindcă pomada Cadum nu se poate asemăna cu nici un alt leac. Ea face să înceteze imediat mâncărimile şi începe să vindece de la prima sa întrebuinţare. Maladiile cele mai rebele ale pielei, furunculii, ulcerele, erupţiile, eczema, urticaria, pecingenea, semnele înţepăturilor, hemoroizii precum şi tăieturile, etc. sunt imediat uşurate de Pomada Cadum.

MOLDOVENISMUL DE ODINIOARA

(Continuarea din pagina I-a)

cel Mare, care a apărat românismul şi christianismul Europei întregi, de a nu se turci, cum a păţit Peninsula Balcanică... Ea este cu atâta mai mare, cu cât ea vine dela o persoană, a cărei copilărie a fost în mânile mele, Nicolae Ionescu, numit de Părinteie său „Dragul tatei Culău" (nume desmierdător) şi chiar dela mama sa: Safta Isăcescu, născută Sima, pe care am avut durerea să-i petrec până la mormântul lor din Sf. Monastire Trei Ierarhi din Iaşi. (In cartea de predici a Vlădicăi Neofit, tipărită în Bucureşti, 1868, cu numele „Cuvinte bisericeşti compuse şi rostite la deosebite ocazii", se află cuvântarea rostită de Vlădica Neofit, pe atunci arhimandrit în Ieş, la moartea Saftei Isăcescu. Nota Arhim. Scriban).

N. Ionescu, astăzi reprezentant al Naţiunei, a apărat cauza voastră, tocmai ca un erou de a lui Ştefan cel mare, dovedind prin aceasta, că Moldova a fost totdeauna superioară tuturor provinciilor Daciei Traiane. Placă ori nu placă celorlalţi colonişti a lui Traian!...

Să trăiască iubitul meu Nicolae Ionescu! Căci ştie a se ţinea la înălţimea eroilor lui Ştefan şi un moment nu se lasă a fi mai pe jos de valoroşii Români vechii Moldoveni.

Lucru curios!: că în ficeare Ţară, Nordul a fost şi este mai valoros decât sudul. Aşa spre exemplu: Moldova, nordul Daciei, mai valoroasă decât restul Daciei; Nordul Italiei (Roma) mai valoroasă decât restul; Nordul Franciei decât Francia; Nordul Germaniei decât Germania. Şi aşa mai departe.

In deşert pismuesc Românii munteni pe Românii moldoveni.

Vina este a geografiei. Chiar între călugări: Intre Moldoveni, totdeauna s'au aflat persoane mai devotate pentru cauza lepădărei de sine, decât între ceilalţi Români. Spre exemplu: Monastirile cele mari a Moldovei sunt aşezate prin munţi şi pustiuri, iară ale Muntenilor sunt toate împrejurul Bucureştilor (vatra Bizantinismului).

Iată pentru ce nu s'au aflat între ei doi călugări bătrâni lepădaţi de sine, ca să alerge prin Orient şi să facă în sute de ani adăpost sufletelor religioase ce rătăcesc prin Orient! Iară când s'au găsit doi Moldoveni ca să facă această minune, Bizantiniţii de Bucureşteni s'au aprins de mânie, cum de aceasta să vie dela Moldoveni şi nu dela dânşii!.. (Aci este vorba de înfiinţarea prin moldoveni a schitului românesc dela Sf. Munte. Nota Arhim. Scriban). Apoi pentrucă Moldovenii totdeauna au fost gata la sacrificii pentru binele comun al Naţiunei, precum au dovedit lumei la 1857, când cu causa Unirei.

Acum Mitropolitul de Bucureşti s'a alarmat de gloria Mitropolitului din Moldova, văzându-l că are un chinoviu la Sf. Munte. Şi a început prin intrigi ca să şi-l apropieze, căci aşa i-a venit mai lesne. Guvernul, la rândul său, a crezut tot asemenea. Şi iată pentru ce Muntenii din Sf. Munte au lucrat ca să alunge pe Moldoveni din proprietatea lor!...

Apoi, fiindcă dintre civilii Adunărei Naţionale din Bucureşti singur Domnul N. Ionescu a fost acela care nu s'a ruşinat de numele glorios al Moldovei şi l-a sprijinit în faţa tuturor, de aceia eu îi trimit toată binecuvântarea mea şi-l sărut părinteşte, dorindu-i mulţi ani.

Cât pentru voi, eu v'am spus şi vă mai spuiu: că dacă nu veţi ţinea ca până acum la lepădarea de sine, lucrurile poate să se împingă de dismaşii voştri până a desfiinţa chiar şi prin foc munca voastră (dacă n'ar putea altfel să şi-o apropieze), numai ca numele „Moldova" să se şteargă şi să piară!

Astfel este lumea cea necreştină şi astfel va fi! Declaraţiunea cea din urmă a voastră nu este un act de desperaţie, cum a zis Domnul Ionescu, ci un act de virtute evangelică. Şi dacă vreţi ca munca voastră să rămână în picioare pe totdeauna, apoi voi cu Prea cuviosul, de nu mai mult Nifon şi Nectarie, ţineţi la zisa Sfântului Mardinian „Fugi Martiniane, fugi!" Chiar şi când ar veni în genunchi la voi duşmanii muncei voastre. Căci păruta lor converitire nu poate fi decât o minciună, cu care v'au înşelat totdeauna.

Nu aveţi a trăi mult în strămtorare. D-zeu vă va primi în locaşurile sale cele cereşti şi veţi odihni acolo. Aici să nu credeţi că veţi avea odihnă dela duşmanii voştri şi dela Spiritul cel rău al lumei aceştea. Odihna zic, precum vă promiş ei a vi-o da, aşa să le dele lor D-zeu!

Aş avea mult de scris în objetul aceste, mai ales despre fraţii cei mincinoşi, cari vreau a înşela chiar pre D-zeu, precum înşală lumea, dar cred că şi până aici v'am ostenit cu scrisoarea mea.

De aceia închieu cu rugăciunea de a duce smeritele mele binecuvântări, până la coviosul vostru bătrân Nifon, cu rugăciune plecată, de a nu mă uita, atât în lumea aceasta, cât şi în ceialaltă, atât pe mine, cât şi pe repausatul meu frate, care în sufletul său şi inima sa nu v'au uitat niciodată.

Cu acestea, sunt şi rămân al Prea cuviosiilor Voastre, Smerit Rugător.

(ss) *Neofit al Edessei Scriban*

Am înfăţişat clipe trecute din viaţa Moldovei şi a capitalei Moldovei. Ieşănilor nu le va părea rău că au gustat din viaţa trecută a oraşului şi ţinutului lor.

Arhim. SCRIBAN.

ŞTIRI POLIŢIENEŞTI

UN IEŞAN ATACAT DE BANDIŢI

şi jefuit pe linia ferată Socola

Un îndrăzneţ atac banditesc s'a comis astă noapte în Socola, în următoarele împrejurări:

Dl. N. Hriscu din cartierul c. f. r. Nicolina, se întorcea astă-noapte spre casă, pe linia ferată dintre Socola şi Nicolina.

La un moment dat, i-au ieşit în cale trei indivizi care l-au somat să le dea banii.

La refuzul d-lui N. Hriscu, banditii au tăbărât asupra lui, şi s'a încins o luptă inegală. Victima se apăra cu îndârjire, strigând după ajutor; dar de nicăieri nu venea nimeni.

După câteva minute, banditii au izbutit să doboare victima, scoţându-i 3000 lei din buzunar. Spre a nu putea alerga după ajutor, hoţii l-au desbrăcat pe d. Hriscu de haine şi l-au lăsat acolo.

D. comisar Mircescu, şeful circ. a doua, a început cercetări.

*

Agresiune. — Între locuitorii C. Pastamachi din str. Nicolina No. 23 şi vecinul său N. Părău, a izbucnit o ceartă, care a degenerat în bătae. La un moment dat, Părău l-a lovit pe Pastamache cu un sifon în cap.

Furturi.—Hoţi necunoscuţi au pătruns în locuinţa d-lui Şmil Iancu din str. Socola No. 89 şi au furat 30 piese de sculptură.

— Poliţia cercetează pe Eugenia Teodor din str. Uzinei No. 54, acuzată că a comis un furt la d-na Blima Pataşnic din str. Lăpuşn anu No. 8.

— A fost înaintat poliţiei Panaite Ursu din comuna Vişan-Iaşi, pris cu mâna în buzunarul d-lui Ioan Bârnă din Calea Găläţii No. 83.

Accident.—Tramvaiul No. 45 a ciocnit pe str. Cuza-Vodă trăsura No. 211, sfărâmând-o complect. Din fericire nu s'au înregistrat victime omeneşti.

Ultraj: — Între locuitorii Candabura D-tru din str. Sărăriei No. 42, Călinescu Haralamb din str. Platon No. 4, Mihai Bodeanu din str. Lăpuşneanu No. 20, Agom Manole din str. Prăpastiei No. 6 şi Frosa Ambrozie din str. Platon 4, a izbucnit o ceartă violentă la cârciuma „Calul balan" unde chefuiau. Cearta transformându-se în bătae, a intervenit gardianul public. Dar el a fost lovit cu un scaun în cap de Candabura. Înaintat poliţiei, Candabura a fost dat în judecată pentru ultraj, iar ceilalţi pentru beţie şi scandal.

Rep.

ŞI INVĂŢĂTORII IEŞENI PROTESTEAZĂ

contra plăţii restanţelor prin rentă de stat

Comitetul asociaţiei învăţătorilor ieşeni, din oraş şi judeţ, a ţinut eri şedinţă în sala „Cercului Didactic".

Printre celelalte chestiuni de interes profesional, s'a dezbătut şi problema plăţii restanţelor de salarii în rentă de Stat.

In legătură cu această chestiune, i s'a dat mandat d-lui Gh. Chiriţescu, preşedintele asociaţiei, ca să intervină pe lângă dl. Ţoni, preşedintele asociaţiei g-rale a învăţătorilor din ţară.

Dl. Gh. Chiriţescu, a expediat în acest scop următorul protest, adresat d-lui Ţoni.

„Printre proiectele financiare ce urmează a fi puse în desbaterile Corpurilor Legiuitoare, se anunţă şi acela al plăţilor salariilor restante în titluri de rentă.

„Dacă acest proect este pe cale să fie trecut în lege şi apoi aplicat, învăţătorimea oraşului şi judeţului nostru—şi avem convingere şi că cea a altor judeţe,—se ridică ca un singur om şi nu primeşte.

Ea vrea să fie plătită în bani. Ar fi o imoralitate ca în timp ce alte categorii de funcţionari să-şi fi primit plata muncii lor în bani, învăţătorii pentru 3, 4, şi 5 luni de muncă istovitoare să-şi primească salariile în nişte hârtii lipsite de valoare circulatorie întreagă.

„De aceia, vă rugăm Domnule Preşedinte, să faceţi toate intervenţiile posibile şi în faţa tuturor forurilor în măsură a ne satisface cererile noastre atât de îndreptăţite.

„Şi dacă la capătul tuturor acestor intervenţii, rezultatul nu va fi acel pe care îl aşteptăm, atunci învăţătorii ieşeni, vă roagă să le cereţi un mare gest de solidaritate profesională şi ei vă încredinţează că nu se vor desminţi".

x Nu vă neglijaţi tenul! Timpul pierdut nu se întoarce. Un obraz defectos (pete, pistrui, riduri, coşuri) se îndreaptă uşor după întrebuinţarea „Cremei de lăcrămioare" de noapte.

Depozit farmacia Dr. D. Beceanu Piaţa Halei Iaşi.

Drama pasională din Bacău

Un funcţionar îşi curmă viaţa, după ce-şi răneşte iubita

Bacău 19.—In cursul lunei Ianuarie, d. I. Filipescu funcţionar la Casa Pădurilor, a cunoscut pe d-ra Iulia Claki originară din Sălaj, legând cu dânsa o prietenie intimă.

Se pare însă că Filipescu dădea iubitei sale dese prilejuri de gelozie. Deseaori era văzut în compania multor fete, şi deeceia Iulia l-a părăsit, două luni după ce s'au cunoscut.

Filipescu care o iubea însă, a încercat deseori să reieie legătura.

In ultimul timp Iulia intrase în serviciul industriaşului Osias Klein din Bacău.

Ieri dimineaţă, a venit la Iulia, şi i-a reînoit rugămintea de a se împăca; dar Iulia a refuzat. Atunci Filipescu a scos un revolver şi a tras asupra fetei, pe la spate, un foc de revolver; apoi şi-a descărcat un glonte în tâmpla dreaptă.

Imediat au fost înştiinţate autorităţile. La faţa locului au sosit d. prim-procuror Mina Gorovei, director de poliţie Gh. Falticeneanu şi comisar Ghenade. S'a stabilit că Iulia Claki este uşor rănită la umăr, fiind în afară de pericol.

Filipescu însă era în agonie. Cei doi răniţi au fost duşi la spital. După două ore de chinuri, Filipescu a încetat din viaţă.

Manes

INFORMAŢIUNI

x Oficiul poştal Iaşi aduce la cunoştinţa comercianţilor că s'a ridicat autorizaţia Biroului d-lui Teodoru de a mai vămui coletele sosite şi că vămuirea se face numai prin oficiul poştal de vămuire din localitate.

Tot odată d-nii comercianţi vor cunoaşte că nu se pot folosi de orice intermediar, ci numai de procurişti cu procură în regulă.

x Sâmbătă s'au verificat creanţele următorilor comercianţi cari au cerut lichidare judiciară:

Soc. Traubici & Waldman; Soc. Idelovici & Leibovici; Neagu & Bucureşteanu str. Ştefan cel Mare, Maria Petraru str. I. C. Brăteanu, Isidor Cunovici str. Cuza Vodă şi Gh. Şuşnea str. Lăpuşneanu.

x Dl. Gh. H. Sârbu, licenţiat în litere şi absolvent al Seminarului Pedagogic Universitar din Iaşi, a fost numit de către I.P.S. Mitropolit, profesor la şcoala de de cântăreţi bisericeşti, la catedra ce reprezintă partea literară, în locul D-lui D. Constantinescu absolvent de şcoală normală, demisionat.

x Subchirurgul Avram Flitman din str. Ştefan cel Mare 29, a fost trimis în judecată, pentrucă, în scopuri comerciale, întrebuinţează ilegal, la prăvălia d-sale, emblema „Crucea Roşie".

x Sâmbăta trecută a avut loc la Brăila înmormântarea D-nei Sofie Condeescu, mama fraţilor General şi Colonelii Condeescu şi mătuşa familiilor Victoria Marinescu, av. Alfons Herovanu, av. Eug. Marinescu din Iaşi şi Inspector Casa Muncii B. V. Belloiu (Bucureşti). Venerata Doamnă a decedat în etate de 90 ani, înconjurată şi iubită de toată familia, fiind în deplinătatea minţei până în ultima zi.

x Sâmbătă s'a adjudecat definitiv asupra d-lui I. Rameder, cu suma de 1,010.000 lei, imobilul din Iaşi str. Vasile Conta, proprietatea d-lui Moise Iacobovici.

INFORMAŢIUNI

x In ultimile comenzi de materiale ce s'au făcut pentru Fundaţia Ferdinand I din Iaşi, au fost unele cari s'au trimes din Roma (Italia), până la Galaţi, iar dela Galaţi la Iaşi. Ei bine, transportul acestor materiale, a costat mai puţin de la Roma până la Galaţi, *decât dela Galaţi până la Iaşi.*

x Sâmbătă a avut loc înmormântarea rămăşiţelor pământeşti ale regretatului D. Florescu, pensionar la c. f. r.

Din partea societăţii „Vidra" a vânătorilor, s'a depus o Coroană, defunctul fiind membru al societăţii dela înfiinţarea ei, adecă de 30 ani.

x Ieri s'au terminat examenele la şcoala de moaşe. Comisiunea era formată din d-nele dr. Borcea, Nastase, Cardaş şi d. dr. Berbeciu medic şef ad-interim. Rezultaul a fost afişat azi dimineaţă.

x Din cauză că la şcoala „Steaua" instalaţia de apă era defectă, d. dr. Berbeciu medic şef ad-interim, n'a dat autorizaţia de deschidere a instituţiei.

x Dl. Moisă Grauch din str. Smârdan 14 a reclamat că a fost lovit grav de către Eli Leib Ciubotaru din str. Darabani.

Parchetul cercetează.

x Astăseară la ora 8, are loc, la societatea de economie din str. Ştefan cel Mare, şedinţa blocului cetăţenesc pentru eftenirea traiului. Se va pune în discuţie eftenirea pâinei în raport cu noua scădere a preţului grâului.

x In curând va apare „Nu" organ de atitudine cetăţenească, sub direcţia d-lui Lazăr Marcu. Vor colabora d-nii profesori Radu Cernătescu, P. Constantinescu-Iaşi, L Berg, colonelul Constantinov, I. L. Basarabeanu, Al. Isaccea, Gh. Lesnea etc.

x D. prof. I. Petrovici soseşte astăzi în localitate. D-sa va rămâne în Iaşi câteva zile.

Noul palat al Universităţii

va fi utilizat în anul viitor

Lucrările la noul palat al Universităţii înaintează zilnic şi au avansat mult. Este însă exclus ca în anul acesta facultatea de drept să se mute în noua aripă destinată aici pentru această facultate.

Hotărât se poate spune că, începând din toamna anului viitor, facultăţile de drept şi litere îşi vor avea sediul în noul palat al Universităţii şi anume facultatea de litere cu faţada spre strada Carol, iar facultatea de drept spre Grădina Universităţii.

Clădirea din fund, din noul palat, este destinată facultăţii de ştiinţi şi va fi legată chiar cu actualul local ocupat de această facultate, din vechiul palat.

*

Din toamna viitoare, palatul vechi îşi va schimba ocuparea încăperilor. Administraţia Universităţii şi anume Rectoratul, casieria, birourile etc. vor ocupa încăperi mai largi. De asemeni şi biblioteca Universităţii se va întinde în porţiunea ocupată astăzi, de către facultatea de litere.

x Durerea de bătături te enervează şi te face uricios. Remedul îl găsiţi în preparatul „ANTICALUS" soluţie şi pomadă. Depozit Farmacia Dr. Rătianu str. Cuza Vodă 48. Marca depusă.

x *Dela Gogişti.*—D-l Prof. Universitar Florin Sion şeful gogiştilor din localitate, întorcându-se din concediu, a luat hotărârea ca în ziua de 25 Sept. *s.* c. să întrunească pe toţi membrii partidului din judeţ şi oraş, în vederea organizării şi răspândirei programului partidului.

Sâmbătă 17 Sept. a fost şedinţa obişnuită săptămânală când D-l Dr. C. Enăşescu vice preşedinte, a dat cetire noilor înscrieri în partid.

x Absolvenţii şcoalei comerciale superioare, curs seral, precum şi elevii din clasa III ai acestei şcoli, sunt rugaţi a lua parte la şedinţa ce va avea loc în sala de şedinţe a camerei de comerţ, mâine Marţi 21 Sept. crt. ora 9 seara fix.

x D. Doctor I. Schwartzman ost asistent al clinicei din Paris, specializat în boli de inimă, plămâni şi rinichi. Tratamentul tuberculozei pulmonare cu pneumotorax artificial, injecţii sclerozante la varice, consultă *boli interne şi copii* zilnic între 11-1 a.m. şi 4-7 p.m. în str. Căpitan Păun No. 10. Telefon No. 11.

Cronica Medicală

PRIMEJDIA DEZINTERIEI

Dezinteria este o boală infecţioasă şi molipsitoare, foarte gravă, care se întâlneşte atât la copii cât şi la adulţi. Bolnavii se plâng de dureri, tăeturi în pântece şi au sgremete chinuitoare, cu scaune diareice, aproape dese, şi cu stropi de sânge. Adeseori se observă o răcire repede a corpului, cu învineţirea mâinilor şi picioarelor, pierderea puterilor, somnolenţă, slăbirea inimei, oprirea udului, în cât moartea nu întârzie.

Singurul medicament salvator care trebuie întrebuinţat, dela începutul boalei, este „LACTOFERMENTUL DR. ROBIN", care prin fermentaţii săi lactici, acţionează ca un modificator puternic al pereţilor intestinelor, oprind putrefacţiile din interiorul lor.

Succesele sigure şi repezi obţinute prin întrebuinţarea „LACTOFERMENTULUI Dr. ROBIN" ne îndreptăţeşte a-l face tuturor cunoscut, spre a scăpa din ghiarele morţii mulţimea celor suferinzi de dezinterie ca şi celor de **diareea adulţilor, diareea verde a copiilor, entercolitele muco membranoase, intoxicaţiunile alimentare, constipaţia cronică.**

Dr. G.

Informaţiuni

x **Mărfuri de calităţi superioare cu preţuri eftine, la Fraţii POGOR.**

x **Cărţile şcolare** ale d-lor P. Eug. Stoica, I. Andreescu, D. Nadă şi N. Ceauşeanu au sosit la depozitul pentru Iaşi **„Cartea Românească"** vis-a-vis de Cercul Didactic.

x La magazinul **„Cuibul Păsărilor"** str. I. C. Brătianu No. 164, se găseşte întotdeauna **Pedagogia d-lui Profesor Dr. Bârsănescu.**

x **Doctorul A. Polac** medic de spital reîntorcându-se din străinătate îşi reia consultaţiile în cabinetul său din str. Lăpuşneanu 28.

x La **„Librăria Populară** str. CuzaVodă No. 4 se găsesc toate cărţile de curs primar şi secundar.

x D-ra Rodica Suţu, întoarsă de curând dela Paris, predă lecţii de pian la domiciliu. A se adresa str. Păcurari No. 9.

Dinţii albi fac fiecare faţa frumoasă şi simpatică. De multe ori se obţine întrebinţând numai o singură dată pastă de dinţi „Chlorodont", care înviorează gura atât de minunat o strălucire dinţilor, ca aceea a fildeşului. De cumpărat pretutindeni, Remiţând S. A. R. Chlorodont Braşov, Ciocrac 2, acest anunţ primiţi în mod gratuit un tub de probă de pastă de dinţi Chlorodont.

O solemnitate nupţială

la care asistă Baroul avocaţilor din Iaşi

La Templul Neuschotz, s'a celebrat ieri căsătoria religioasă a d-lui Marcel Câmpeanu, simpaticul avocat, cu d-ra Brill, deasemenea o simpatică avocată, fiica d-lui inginer Leon Brill. Nuni au fost d-na şi d. Einhorn, directorul general al Băncei Moldova şi d-na şi d. Stein ajutor de primar. Slujba religioasă a fost oficiată de cantorul Aronovici, răspunsurile fiind date de corul orfelinatului Neuschotz.

Predica a fost rostită de rabinul Guttman.

Templul era neîncăpător pentru a cuprinde asistenţa numeroasă.

In treacăt remarcăm:

D. Petru Pogonat, decanul baroului, d-na şi d. Grossvald, d-na şi d. Einhorn, d-na şi d. N. Petrea d-na şi d. Lupu Veisengrun, d-na şi d. Leon Fişcher, d-na şi d. Veiler, d-na şi d. dr. Ochs, d-na şi d. Kiva Ornştein, d. Filip Schiller, d-na şi d. Altein, d-na şi d. Traubici, d. dr. Blumenfeld, d-na şi d. Ştein, d. Carol Diamand, d-na şi d. dr. Rozenblatt, d-na şi d. dr. Margulies, d-na şi d. Gherner, d. Duff, d. Horovitz, d-na şi d. Jean Hefter, d-na şi d. Weinrauch, d-na şi d. Eduard Lobel, d-na şi d. Kiecner, d. Brauner, d-na şi d. Ionel Frühling, d-na şi d. Isac Moscovici, d-nii avocaţi Cezar Ioan, T. Pogonat, Petrone, Dumbravă, Matache Georgescu, Basile Lupu, C. Faur, Jenică Popovici, Gârcineanu, Apotecker, Focşăneanu şi alţi mulţi; apoi d-na şi d. Oroveanu, dr. Pineles, dr. Akerman d. N. Popa, controlor financiar, d. dr. Weiss, Isidor Margulies, d. avocat Redescu, reprezentând baroul din Vaslui, dr. Maior Rapaport, d. Christea Malhasovici şi în plus un grup de magistraţi, etc.

O frumoasă statuetă de bronz, reprezentând „Dreptatea" a fost oferită tinerilor căsătoriţi de către barou, prin d-na Şoimaru.

Părăsind templu, tinerii căsătoriţi au trecut acoperiţi de flori, prin două rânduri de avocaţi.

Pentru întâia oară, baroul din Iaşi asistă la o căsătorie între doi îndrăgostiţi, amândoi avocaţi.

Dan

NATAŢIE

Rezultatul concursului de înnot

dela Strandul Iaşilor

Duminică 18 a. c. s'a ţinut la Strand, concursul de înot, în prezenţa unui public destul de numeros. La ora 4 jum. s'a dat plecarea.

Săriturile dela înălţime au avut un succes neaşteptat. Iată rezultatul concursului.

Juniori 50 mt. — 1. Nioroz 49 secud. 2. Antoniu 51.

Seniori 50 mt. — 1. Babeş T. 37 sec. 2. Leherer 40 sec.

Seniori 100 mt. liber.—1. Dalbon G. 1.25. 2. Hlipman I. 1.30. 3. Polak E. 1.35.

Juniori 200 mt.—1. Milberg I. 3.43, 2. Rozembaum 4.10.

Seniori 200 brass.—1. Dalbon N. 3.21, 2. Căraşu I. 3.29.

Dame 50 mt. — 1. Irita Vero, 58 sec. 2. Herşcu M.

Seniori 400 m.—1. Dalbon N. 7.40, 2. Căraşu I. 8.10, 3. Berceanu I. 8.30.

Sărituri trambuline. — 1. Brudea P., 2. Tăzloanu T., 3. Babeş T.

Sărituri 10 met.— 1. Tăzloanu T., 2. Dr. Ing. Comănescu, 3. [illegible]

Brd.

Medicii ascund cazurile de boli epidemice ?

O afirmaţie gravă a Institutului de igienă

Institutul de higienă—prin intermediul unui ziar local — face două afirmaţiuni destul de grave, —în chestia epidemiei de febră-tifoidă.

Intâi: „numărul cazurilor înregistrate depăşeşte cu mult cifrele indicate de cercurile respective".

Dar cazurile înregistrate sunt acele date publicităţii de organele sanitare oficiale. Ar trebui oare să conchidem că se oferă publicului statistici inexacte?

Iată însă a doua afirmaţie, mai gravă, atribuită Institutului de igienă:

„... se adaugă numeroase alte cazuri neavizate sau tratate la domiciliu".

Nu-i de presupus că cineva se curează acasă, singur, de febra tifoidă, sau cu ajutorul vre unei babe vrăjitoare. Se curează desigur cu un medic.

Şi atunci, concluzia ar fi că sînt medici care nu declară cazurile de febră tifoidă. Faptul e grav, periclitînd sănătatea publică. E vorba şi de un delict calificat,—asemenea declaraţiuni fiind obligatorii.

S'a făcut ancheta necesară? S'au dovedit medicii vinovaţi şi s'au aplicat sancţiuni?

INSERŢIE 1)

Primim următoarele:

Domnule Director,

La şcoală am învăţat că trebue să spun numai adevărul şi nimic altceva decât adevărul.

Fiind întrebat de mai mulţi colegi, pot afirma că după ce am încercat la mai multe librării, am găsit că cel mai eftin vinde numai „Librăria Universală" din str. Ştefan cel Mare No. 8.

Primiţi, etc. etc.

UN ŞCOLAR

SE CAUTĂ două domnişoare tinere, cu recomandaţii, pentru serviciul de cassă la *„Zamfirescu-Corso"*. A se prezenta între orele 1—3 p.m.

DE VÂNZARE imobilul din str. Vântu No. 19, compus din 3 apartamente. Preţ modest. A se adresa la administraţia ziarului sub K.

DE INCHIRIAT 1) un apartament elegant compus din trei camere spaţioase parchetate, sobe de faianţă, antret, bucătărie şi baie cu tot confortul modern. 2) un apartament din patru camere spaţioase parchetate, bucătărie şi baie cu tot confortul modern. 3) un apartament *la etaj* compus din trei camere, neparchetate, confort modern. A se adresa între 10-12 a. m. sau 4.30—6.30 p. m. la d. Arnold Weinrauch str. Anastasie Panu 18.

DE VÂNZARE casa din strada I. C. Brateanu 31.

CAUT APARTAMENT două camere, bucătărie, eventual cameră de baie, W. C. aproape de centru. A se adresa la ziar.

AVIZ

Părţi din lozurile câştigătoare eşite în colectura noastră şi notate mai jos, nu ni-au fost încă prezentate spre achitare. Persoanele cari le posedă sunt invitate să se întăţişeze la biroul „Providenţa" spre a ridica sumele respective şi a-şi alege tot odată şi biletele pentru clasa întâia pusă în vânzare în lozuri întregi a 1000 lei, jumătăţi a 500, sferturi a 250 şi optimi a 125 lei.

A lei 40.000

No. 25570
49863

A lei 25.000

No. 64957
39166
69598

A lei 15.000

No. 73518
72722
73656
14881

A lei 12.000

No. 74546
14606
79583
47015
29848

A lei 10.000

No. 29737
31770
25586
72027
35151
74538
31706
74514
70923
64959
29733
72126
73594
73200
79505
58082
73550
64968
8191
25506
35169
38335
73535
58047
73152
8163
14618
8194
31762
58003
14614
58095
66975
72177
8181
11786
29796
35106
8172
31746
35119
31760
17458

A lei 8.000

No. 29757
58062
70937
25504
35171
73107
25560
25510
32273
68138
77948
73501
11776
73520
38359
8125
29739

A lei 7.000

No. 11767
35168
32281
70907
73559
74707
74800
31755
29788
70922
72169
33437
35187
32298

Lozurile eşite câştigătoare numai cu valoarea costului fiind prea multe, la prezentare vor fi controlate după lista oficială şi achitate de către

Colectura Principală

Providenţa

IAŞI

str. Ştef. cel Mare 36

Locaşul Norocului

Pentru provincie se expediază lozurile de cl. I şi contra ramburs.

ULTIMA ORĂ

D. Titulescu reintră în viaţa politică?

O acţiune răsunătoare a d-lui Gr. Iunian, în chestia conversiunei agricole

Bucureşti 19.— In ultimele zile, d. N. Titulescu a fost vizitat la Bad-Gasstein de d-nii Gr. Iunian, V. Potârcă, Gr. Gafencu şi Octavian Goga.

Pare cert că d. Titulescu va

D. N. Titulescu

reintra în viaţa politică activă. In acest sens, d-sa aranjează anumite combinaţiuni, având pregătite o serie de soluţii pentru toate problemele la ordinea zilei.

Vineri seară, d. Titulescu a sosit la Viena şi a descins la „Grand-Hotel". In capitala Austriei va sta câteva zile, şi va consulta medicii pentru o boală de urechi; iar la 28 Septembre va pleca la Geneva.

Pactul cu Rusia

D. Victor Cădere, ministrul nostru la Varşovia, va vizita pe d. Titulescu la Viena, în legătură cu tratativele ruso-române pentru încheerea unui pact de ne-agresiune. Aceste tratative se vor duce intens la Geneva.

In problema aceasta, s'a ţinut contactul cu d. Titulescu în tot cursul verii, — guvernul nostru fiind foarte preocupat de atitudinea Franţei.

E vorba ca Franţa să semneze un pact cu Sovietele, chiar dacă nu s'ar reuşi să se ajungă la un acord ruso-român.

La asemenea pas, Franţa ar fi îndemnată de situaţia internaţională şi de atitudinea Germaniei. Totodată fac presiuni cercurile industriale franceze care caută debuşeuri în Rusia.

D. Gr. Iunian soseşte astăzi

şi va lua atitudine în chestia conversiunii agricole

Astăzi la ora 6.20 p. m. cu trenul Orient-Express, soseşte în Bucureşti d. Grigore Iunian însoţit de d. Virgil Potârcă.

Fostul ministru de justiţie va fi obiectul unei mari manifestaţii

D. Gr. Iunian

de simpatie, pregătită de blocul parlamentar al Olteniei.

La această manifestaţie va participa şi „Asociaţia agricultorilor".

Amicii d-lui Iunian anunţă că acesta va intra imediat în acţiune, şi va lua cuvântul la Cameră în chestiunea datoriilor agricole.

Se crede că d. Iunian — nesatisfăcut de proectul guvernului— va căuta o formulă, în acord cu o parte din majorităţile parlamentare şi cu partidele din opoziţie,

Consfătuirea liberalilor

Sfatul parlamentar liberal se întruneşte astăzi dimineaţă sub preşedinţia d-lui I. G. Duca, pentru a-şi fixa atitudinea faţă de proectul guvernamental de morator agricol.

O nouă consfătuire se va ţine mâne, când va fi prezent în Bucureşti şi d. Dinu Bratianu.

Se anunţă că liberalii vor face o aprigă opoziţie guvernului, acuzându-l că a anulat conversiunea agricolă.

La discuţia generală a proectului de morator agricol, e probabil ca liberalii se vor limita să cetească o declaraţie. In schimb, vor lua cuvântul şi vor desfăşura o vie activitate la discuţia pe articole.

D. IORGA INVITAT

la un front comun al opoziţiei

La Vălenii de Munte, s'a întrunit ieri comitetul executiv al partidului naţional (iorghist).

D. dr. P. Topa a făcut o expunere asupra situaţiei, iar d. Munteanu-Râmnic s'a exprimat în contra politicianismului.

In şedinţa de după amiază, d. N. Iorga a examinat pe larg situaţia politică, făcând procesul guvernului Vaida. Arată că ţara nu mai are prieteni, şi din toate părţile o înconjoară duşmanii.

Anunţă că a primit invitaţiunea de a participa la un front comun al opoziţiei. D-sa este dispus să primească, însă pune condiţia ca toţi să fie sinceri în convingeri, aşa cum este d-sa.

D. Iorga a încheiat, arătând împrejurările în care a plecat dela putere. Spune că păstrează stimă personală d-lui Argetoianu, însă în politică drumurile lor sânt desfăcute pentru totdeauna.

*

Un grup de senatori, în frunte cu I. P. S. S. Mitropolitul Pimen al Moldovei, au trimis d-lui Iorga o scrisoare prin care-l roagă să participe la şedinţele Senatului.

D. N. IORGA

Din răspunsul d-lui Iorga rezultă că d-sa va participa la sesiunea ordinară din toamnă.

Schimbări în diplomaţie

Se anunţă că, după închiderea parlamentului, se va face o însemnată schimbare în diplomaţie, cu care prilej va fi înlocuit d. Dinu Cesianu dela Paris.

E vorba ca d. I. Lugoşanu să fie numit ministru al ţării la Paris. Insă există şi probabilitatea ca d. D. Ghica dela Roma să fie transferat în capitala Franţei. Şi în acest caz, d. Dinu Cesianu ar trece la Roma, în locul d-lui Ghica.

x **Un ten frumos** fără pete, fără sbârcituri, admirabil şi atrăgător se obţine repede cu „Crema Miraculoasă" specialitatea Farmaciei Dr. Rătianu Iaşi, Str. Cuza Vodă 48. Cereţi ambalajul original. Marca depusă.

INFORMAŢIUNI

x *In chestia intervenţiei* făcute telegrafic la d. prim-ministru Al. Vaida, de către d. arhitect Emil Sakellary (în numele deponenţilor ieşeni ai Băncii Marmorosch-Blank), **se mai precizează următoarele:**

Intervenţia s'a făcut şi la d. senator N. Cananău, rugându-se a se renunţa la proectul depus în Senat şi prin care se prevede (art. 60 al. II) că băncile anonime aflate deja în regim concordatar omologat (cazul băncii Blank) să poată reveni asupra acestui regim admis, în schimbul achitării deponenţilor după 5 ani şi cu o cotă de 40 la sută (în loc de restituirea integrală a depozitelor).

Deponenţii ieşeni preferă concordatul, cu restituirea integrală.

x D. primar P. Bogdan s'a înapoiat ieri în localitate. Deş-Duminecă, d-sa s'a dus la prii mărie unde a lucrat câteva ceasuri.

x *Către inspectoratul şcolar.*— Şi în anul acesta există şcoli care au făcut aranjamente cu unele librării dela care elevii sânt obligaţi a face cumpărăturile.

Or, elevii găsesc librării mai apropiate de cartierele lor, de unde pot cumpăra mai ieftin şi cu avantaje de plată.

Sărăcia e mare şi oamenii sânt destul de împovăraţi, aşa că nu-i potrivit a mai fi apăsaţi şi prin măsura de mai sus.

x Trib. comercial a respins cererea de lichidare juridiciară introdusă de comerciantul Şulim Kohn din str. Sft. Andrei No. 32.

Incendiu la Bacău

Bacău 19.— Un puternic incendiu s'a declarat aseară la Bacău.

Din cauza unei negligente s'au aprins nişte atenanse la locuinţa fabricantului de casânci Leon Gross.

Focul s'a întins cu iuţeală asupra magaziei unui ofiţer superior. Acolo se aflau depozitate mai multe cartuşe care au făcut explozie.

Sgomotul a provocat panică printre vecini.

După câteva ore de muncă focul a fost localizat. M.

INFORMAŢIUNI

x O telegramă din Rio de Janeiro anunţă că: Din cauza situaţiei economice, guvernul federal al Braziliei a hotărât să menţină suspendarea plăţii cupoanelor la datoriile sale externe.

x Dl. Mihai Mateiu a fost numit casier al *Societăţii „Paza".*

Societatea reorganizată, angajează în condiţiuni favorabile achizitori şi paznici harnici şi cu acte în regulă, orele de birou 7—8 seara str. V. Conta 23.

x D. P. Dragomirescu, decanul facultăţii de drept şi preşedintele comis. căminurilor, va pleca zilele acestea în Capitală, pentru a stărui ca ministerul în drept să achite imediat datoriile căminurilor şi cantinelor, către furnizori. Din Noembre anul trecut, Universitatea n'a primit nici un ban, din fondul destinat anume întreţinerii acestor instituţiuni, conform bugetului.

x Curtea de Apel a admis concordatul firmei Rubin Mühlberg din str. Cuza Vadă şi a ridicat starea de faliment a librarului I. V. Ionescu şi a fabricantului de oţet Şulim Rand.

x *O vizită la spitalul Socola.* —Datorită amabilităţii D-lui Dr. L. Ballif, direc orul spitalului Socola, membrii cercului Cultural „Umanitatea" au vizitat eri acest spital, conduşi fiind de d-l dr. Lunevschi, care a ţinut mai întâi o scurtă conferinţă vorbind în linii generale despre diferitele categorii de boli psichice.

După această interesantă edificare, D-sa a condus participanţii în toate pavilioanele, dând explicaţiuni ample asupra cazurilor in eresante.

D-nii Sacha Leibovici şi Leon Segall au scos câteva fotografii.

Foarte recunoscător D-lor Dr. Ballif şi Lunevschi, cercul „Umanitatea" le exprimă călduroase mulţumiri.

x Câţi-va din agenţii fiscului nu se conformează dispoziţiunilor în vigoare şi necăjesc pe contribuabili, prezentându-se deodată cu procese-verbale de sechestru, pentru neplata dărilor, când ar trebui să se facă mai întâi cuvenitele somaţii şi apoi să urmeze sechestrul.

D. I. Florescu administrator financiar, a recomandat de altminteri subalternilor săi, să procedeze şi omeneşte şi mai cu samă legal, faţă de lumea necăjită, când este vorba de încasarea dărilor.

x Cu prilejul vizitei făcute la Bucureşti, d. primar P. Bogdan a obţinut de la minister ca să se ridice toate sechestrele de pe averea comunei.

Căpitan Rusu Dumitru aduce viile sale mulţumiri, prin această cale tuturor rudelor, prietenilor şi cunoscuţilor, care prin prezenţă, telegrame şi flori, au luat parte la imensa durere suferită prin pierderea incomparabilei tovarăşe de viaţă

Maria Căpitan Rusu

INFORMAŢIUNI

x **„MOCA" a inaugurat noul sezon având cel mai bogat şi variat asortiment al specialităţilor sale.**

Sezon nou. Preţuri noi (eftine).

x **Lacuri** de văpsit duşamele mărcile Durax şi Fritze lak, **văpsele** preparate cu Ulei de in dublu fiert marca Asan **eftin şi bun** găsiţi la mag. **„Elefant"**, strada Cuza Vodă 54. 2

x Elevi nu fiţi îngrijoraţi! Magazinul **„Cuibul Păsărilor"** str. I. C. Brăteanu 164, vă procură toate cărţile ce vă lipsesc.

x **Dentista Binder** din strada Cuza Vodă, reîntorcându-se în localitate şi-a reluat consultaţiile.

Preţul grâului în scădere

O manevră care se lămureşte — Şi câteva concluzii

Un suflu de alarmă dintr'un capăt în altul al ţării, a făcut ca să se subevalueze recolta de cereale din anul acesta, până într'atâta încât, de toată lumea se ştia că vom avea chiar foamete. Această versiune a fost întărită chiar de măsura guvernului, care a sporit taxa la import.

Cine a folosit de pe urma acestei alarme? Evident că angrosiştii de cereale cari aveau depozite de anul trecut cumparate la preţul de 18—20.000 lei vagonul; apoi morarii şi brutarii mari, care aveau şi ei cantităţi însemnate de grâu şi faină în depozitele lor.

Astăzi ni se aduce la cunoştinţă faptul că nu se prea găsesc cumpărători pentru 40 000 lei vagonul. Acei cari şi-au plasat banii în grâu au avut în câte-va săptămâni pierderi apreciabile.

Ce învăţăminte se trag de aici?

Că avem un guvern influentabil şi neinformat.

Că măsurile ce se iau, zice-se pentru protejarea celor mulţi, se iau în favoarea câtorva interesaţi care ştiu cum şi unde trebue să lovească.

Că fenomenele economice cu un curs de evoluţie determinat, nu pot fi abătute din mersul lor, de manevre oculte, ori şi cât de scump ar fi plătite; —şi oferta forţată la preţul mare al grâului a fost parată de o lipsă de cerere, lipsă determinată de incapacitatea funcţionarului, pensionarului şi muncitorului de a plăti pâinea mai scump.

Populaţia a mâncat mămăligă.

Iată ajuns idealul D-lui Titulescu! M.

Drama din Păcurari

INSTRUCŢIA CAUTA SA STABILEASCA

dacă crima a fost premeditată. — Lt. Pantazi este logodit

Cercetările în legătură cu drama din Păcurari, continuă încă.

Azi dimineaţă s'au luat noi interogări. Justiţia militară caută să stabilească premeditarea crimei.

Locot. Dimitrescu afirmă că purta întotdeauna revolver, iar unii martori susţin că şi-a procurat revolverul chiar în ziua crimei.

Deasemenea s'a stabilit şi un fapt care îngreuiază situaţia acuzatului.

Comandantul său de escadrilă l-a raportat de două ori pentru reformă, fapt care i-a atras mutarea în altă excadrilă.

*

Starea d-lui locot. Pantazi s'a îmbunătăţit simţitor pe ziua de astăzi şi medicii şi-au recăpătat speranţa că va scăpa cu viaţă.

El se află sub supravegherea permanentă a d-lor col. dr. Pârvulescu şi cpt. dr. Vascoboinic. Rănitul a petrecut dimineaţa cu familia şi a cetit ziarele; în care se relata felul cum decurge instrucţia.

Un amănunt interesant este şi faptul că d. lct. Pantazi era logodit cu o d-nă B.... din Bucureşti, pe care a cunoscut-o când urma cursurile şcoalei de aviaţie din Bucureşti.

In ultimul timp a şi înaintat actele pentru a cere permisiunea de căsătorie. S

A DEMISIONAT ORA 3

D. MINISTRU PETRE ANDREI

Bucureşti 19.—D. Petre Andrei subsecretar de stat la ministerul instrucţiei şi-a înaintat astăzi demisia, înştiinţând despre aceasta pe d-nii Vaida şi Maniu.

Demisiunea se datoreşte faptului că s'au făcut unele numiri în învăţământul din Moldova şi Basarabia, peste capul d-lui Andrei.

D-nii Vaida şi Maniu au luat imediat contact cu ministrul ieşan, căutând să aplaneze lucrurile şi stăruind ca d. Andrei să-şi retragă demisia.

D. Titulescu operat

Din Viena se anunţă că d. Titulescu va fi supus mâne unei operaţiuni chirurgicale la o ureche.

Dacă însănătoşirea va merge repede, d. Titulescu va pleca peste câteva zile la Geneva.

Opoziţia generală la proectul de conversiune

In sala de bibliotecă a Senatului, s'au întrunit astăzi comisiile juridice ale corpurilor legiuitoare pentru a examina noul proect de asanare a datoriilor agricole. Au participat şi d-nii Vaida, Maniu şi Mironescu.

D. Tătărescu a declarat că partidul liberal nu aprobă acest proect care nu rezolvă nimic.

D. Vasilescu-Valjean a declarat că gogiştii nu participă la discuţia proectului.

D. I. Rang deputat de Iaşi, propune ca parlamentarii care intră în conversiunea agricolă să nu ia parte la discuţia proectului.

D. Elemer Gyarfas, maghiar, crede că proectul de morator agricol nu-şi va atinge scopul.

D. Ministru Mironescu susţine proectul.

D. Aurel Vlad cere abrogarea legei Argetoianu şi acordarea unui morator de patru luni.

D. Hans Otto Roth, german, se pronunţă contra proectului guvernamental.

Discuţia continuă după amiază.

*

Greva lui Gandhi.— Din Bombai se anunţă că Gandhi începe de mâine greva foamei.

Liga Naţiunilor amînă

examinarea situaţiei României?

Bucureşti 19.- Din Geneva se anunţă că problema refacerii economice a României nu este pusă la ordinea de zi, în actuala sesiune din Septembre a consiliului Ligii Naţiunilor.

Chestiunea e lăsată pentru sesiunea viitoare.

Cauza acestei amînări se datoreşte faptului că experţii Ligii au întîrziat cu întocmirea raportului definitiv asupra situaţiei noastre economico-financiare.

Boxerul Spakov

învins prin Knok-Out

Bucureşti 19. — Un interesant match de box s'a disputat Sâmbătă seara la „Arenele Romane" între campionul român Moţi Spakov şi campionul scandinav Anderson.

La primul round, Spakov a obţinut oarecare avantaj.

La roundul al doilea s'a observat că Spakov luptă greoi, fiind lipsit de antrenament. Dimpotrivă, Anderson lupta foarte sprinten, aplicând lovituri precise.

La al treilea round, superioritatea lui Anderson era evidentă. Spakov a fost aruncat în frânghii printr'o lovitură la gât. El a revenit la atac, însă a fost trântit la pământ.

Dupăce juriul a numărat 10, Spakov a fost declarat învins prin Knok-out.

Agenţi sovietici

arestaţi la Orhei

Orhei 19.— Un curier sovietic a fost demascat ieri şi prins pe străzile Orheiului.

Cu acest prilej a fost arestat şi un tânăr avocat căruia curierul sovietic îi aducea corespondenţă din Rusia.

Teatrul Phoenix TRUPA STRAMER

Astăzi Luni 19 Septembrie 1932

ICH WILL A KIND

melodramă în 3 acte

România
Corpul Portărelor Tribunalului Iaşi
Publicaţiune de Vânzare No. 469
Anul 1932 luna Sept. 5

Se publică spre cunoştinţa generală că conform adresei judec. ocol 2 Mixt Iaşi No. 34751 | 1930 se va vinde prin licitaţie publică în ziua de 23 Sept. 1932 ora 10 a. m. averea mobilă sequiestrată cu Pr. Verbal No. 3897 | 1930 de la Petru Leonte din Iaşi str. dela Mutu 8 la pretenţia soc. Hatmanul Nicoară din Iaşi averea compusă din 2 tejghele bănci pentru stolerie în buna stare cu picioare, o masă ovală jumătate cu două picioare vopsit negru cu o statuetă sculptată, o masă brad cu patru picioare culoare roşie.

Cu procesul verbal Nr 3897 | 931 averea sechestrată dela Gh. Vasiliu din Iaşi str. Tataraşi No. 21, compusă din o şifonieră lemn masiv cu două uşi din care una cu oglindă şi două sertare jos, o pendulă de perete culoare neagră cu patru picioare, un lavoar tablă vopsit verde;

Cu procesul verbal No. 3897 | 31 averea sechestrată de la Filip Bijă zis Veruzi din Iaşi str. Mosai 8, compusă din **una maşină de cusut marca Singer R. Nr. 259535 un bufet suprapus lemn brad vopsit roş, sus cu geamuri, una pendulă de perete mică, una masă cu patru picioare strujite culoare maro, una masă mică maro.**

Vânzarea se va face în piaţa Halei din Iaşi pe bani gata şi în asistenţa comisarului respectiv.

Şef Portărel, Indescifrabil
Secretar, C. Dascălu

ANUL XXVIII No. 7620

3 LEI EXEMPLARUL

MERCURI 21 SEPTEMBRIE 1932

PINIA

ZIAR POLITIC COTIDIAN

OPINIA BON No. 44

ABONAMENTE
Lei 100
Fundaţiunea „Regele Ferdinand"
Bucureşti
Str. Ştirbei Vodă 3
(Adm. Dom. Coroanei)

SE POATE INTOCMI BUGETUL VIITOR?

O MUNCĂ DE SISIF.— BALASTUL ENORM AL CUPONULUI EXTERN

La ministerul de Finanţe s'au început lucrările pentru întocmirea noului buget general al Statului pe anul 1933. Poate niciodată un guvernant român nu s'a aflat într'o situaţie mai nenorocită decum se află astăzi d. G. G. Mironescu şi cu ajutorul d-sale, d. subsecretar G. Crişan.

A întocmi un buget real şi echilibrat, ni se pare o operă irealizabilă.

Bugetul în curs este de 25 miliarde lei. Deficitul în perspectivă — după cum arată unele persoane informate — ar fi de 15 miliarde. Să presupunem că cifra ar fi exagerată şi că deficitul n'ar trece de 10 miliarde. Şi să mai presupunem că capacitatea de plată a contribuabilului român s'ar menţine ca astăzi (cu toate că ravagiile crizei sânt în creştere).

Ar însemna că un buget real şi care să se încaseze efectiv, să cuprindă la venituri şi cheltueli suma de 15 miliarde lei.

Cuponul extern (pe care guvernul ţine numaidecât să-l achite regulat) se ridică la aproape 7 miliarde lei. Ar rămâne 8 miliarde pentru toate necesităţile publice ale României Mari.

E posibil?

Această sumă abea ar fi suficientă pentru necesităţile armatei.

Să zicem că s'ar face amputări la acest capitol. Dar de reduceri mari nu poate fi vorba, căci efectivul nu poate fi redus, nici nu s'a anunţat micşorarea stagiului. Apoi soldaţii trebuesc hrăniţi şi îmbrăcaţi; armamentul trebueşte renovat şi complectat. Plus celelalte cheltueli inerente.

Chiar dacă am presupune—prin absurd—că guvernul ar reduce la jumătate bugetul armatei, obţinând un disponibil de 4 miliarde, încă n'ar progresa cine ştie ce.

E oare posibil să se întreţie cu 4 miliarde justiţia, şcoala, biserica şi toată administraţiunea obştească?

Absolut imposibil. Chiar dacă s'ar face concedieri în masă de slujbaşi; s'ar reduce iarăşi salariile şi pensiile (de unde să se mai reducă?); s'ar tăia capitolele materialelor aşa încât să nu se mai înfăptuiască nimic în toată ţara; —încă n'ar fi cu putinţă a se întreţine aparatul de stat.

*

Probabil guvernul se va ilziona asupra rentabilităţii unor impozite, pentru a spori cifra veniturilor la circa 20 miliarde.

Nu-i exclus ca unele venituri bugetare, bine administrate, să crească. Altele însă vor scădea (şi chiar guvernul a făcut proecte de scăzământ). Nu-i nici o siguranţă că s'ar putea realiza 20 miliarde. Şi a întocmi un buget echilibrat numai pe hârtie, cu perspectiva sigură a deficitelor, înseamnă a contribui la agravarea situaţiei financiare.

Plus că nici cifra bugetară de 20 miliarde (din care rămân numai 13 miliarde pentru trebuinţele interne), nu poate satisface nevoile ţării.

*

Judecînd obiectiv şi atent, constatăm că nu se poate întocmi un buget serios, dacă nu se înlătură — deocamdată — balastul enorm al celor 7 miliarde care constitue cuponul extern.

Acest balast va zdrobi puterile naţiei, paralizînd voinţa guvernului de a plăti regulat bancherilor străini.

Şi dacă prevederea este o condiţie esenţială a unui bun conducător, guvernul ar trebui să facă demersuri imediate, stăruitoare, energice, în direcţia aminării plăţilor externe, impusă de împrejurări.

Lr.

Actualităţi politice

Cazul dela Ministerul Instrucţiei

S'a anunţat demisia demonstrativă a d-lui prof. P. Andrei, subsecretar de stat la Ministerul instrucţiei, din cauză că s'au făcut unele lucrări în minister, trecându se peste autoritatea d-sale (e vorba de anumite numiri în învăţământul din Moldova şi Basarabia).

Ar crede unii că ar putea fi vorba de vre-un conflict între d. Andrei şi titularul dela Instrucţie, d. prof. D. Gusti.

Noi nu credem.

Intre aceste două personalităţi care conduc resortul şcoalei, există vechi legături şi afinităţi. D. Andrei a fost elev—şi elev preferat — al d-lui Gusti pecând acesta deţinea cu deosebită autoritate catedra de sociologie la Universitatea din Iaşi. Şi tot atât de preferat era profesorul Gusti pentru elevul Andrei. Această legătură intelectuală s'a prelungit intens şi dincolo de universitate.

In asemenea condiţii, având în vedere şi delicateţa specifică a persoanelor, nu credem posibilă o neînţelegere între ministru şi subsecretar.

Dar poate fi altceva:

*

De multă vreme, la Ministerul Instrucţiei există o autonomie a directorilor generali. Rareori când un ministru îşi poate impune voinţa faţă de aceste edecuri atotputernice ale departamentului. Şi decât o impunere de voinţă, este mai mult o favoare pe care directorii consimt uneori s'o facă ministrului.

Ministrul poate să ţie discursuri la festivităţi, să facă inspecţii, să alcătuiască legi prin care să răstoarne şcoala pe dos. Când este vorba însă de anumite aranjamente, creari de posturi, suprimări, numiri, transferări, suplineri, pensionări etc. atunci directorii generali sânt suverani.

Au încercat mulţi miniştri să pue piciorul în prag; dar n'au reuşit. Mai ales dacă se întâmplă ca ministrul să fie de altă culoare politică decât directorii generali, atunci multe mai are de tras biata excelenţă!

Incercări de emancipare au făcut—mai recent—şi d. Petrovici şi d. Costăchescu. Au avut dumnealor unele satisfacţii momentane; dar mai mult de suprafaţă. In fond citadela edecurilor a rămas neclintită (vă amintiţi de cazul Ghiţescu?)

*

Şi iată-l acum pe d. P. Andrei în capcana direcţiilor generale!

Nervos, ambiţios şi cu conştiinţa gradului său, d. Anarei face un gest firesc de emancipare. Nu credem însă că va reuşi atât de lesne.

Dealtfel, nici nu i exclus ca situaţia să fie ceva mai complicată, — d. Andrei având la spate şi adversitatea unor „colegi" de partid care nu l prea îndeasă cu dragostea.

In această plasă de încurcături, e interesant de văzut cum se va elibera tânărul profesor ieşan.

X.

Cel din urmă drum al unui zburător celebru

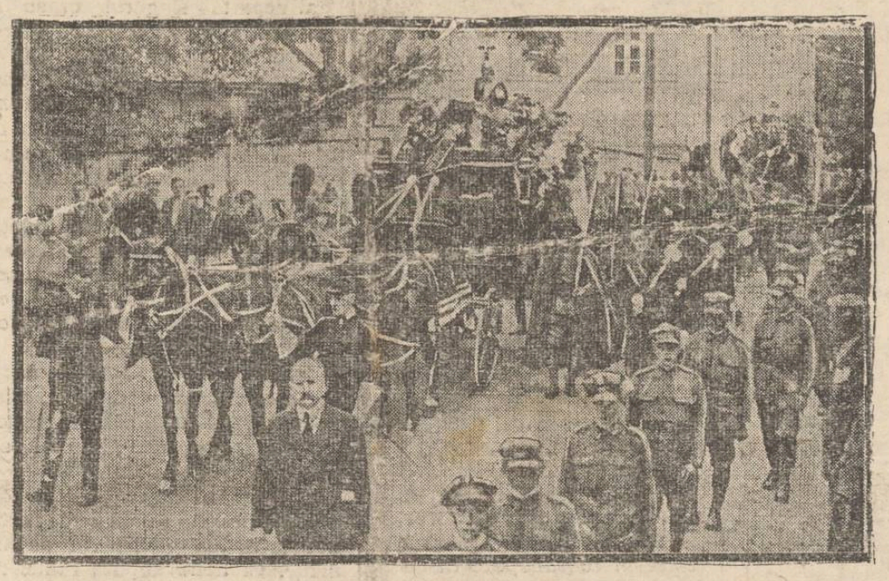

Am anunţat accidentul mortal al celebrului aviator polonez Zwirko (învingătorul din recentul zbor în jurul Europei). In clişeu, funeraliile lui Zwirko, într'un cadru impresionant.

Carul mortuar a fost escortat de aviaţia polonă, profund îndoliată.

Mari festivităţi în Norvegia

Centenarul scriitorului Björnson

La 8 Decembrie se împlinesc o sută de ani dela naşterea marelui scriitor norvegian Björnsterne Björnson.

Ziua aceasta a fost declarată de guvernul din Oslo ca serbătoare naţională. Un comitet special format din scriitori, actori şi intelectuali, a început pregătiri pentru marile serbări de comemorare. Festivităţile vor dura cinci zile dela 4—8 Decembrie, în care timp se vor da spectacole de gală cu cele mai bune drame ale lui Björnson. Intre altele, se va reprezenta şi piesa istorică „Fratele regelui" care s'a găsit în manuscris acum câţiva ani şi care încă n'a fost jucată pe vre'o scenă din lume.

La Universitatea din Oslo şi la toate şcolile din Norvegia se vor ţine prelegeri despre opera comemoratului. La 8 Decembrie, când se vor încheia festivităţile, se va depune o placă comemorativă pe mormântul lui Björnson.

La festivităţi va participa şi d-na Björnson în vrâstă de 97 ani, iar fiul scriitorului va juca în piesele tatălui.

O internaţională fascistă

Ca reacţiune împotriva mişcării internaţionale a comuniştilor, fascîştii din toată lumea au hotărât să formeze şi ei o internaţională.

Prima conferinţă a internaţionalei fasciste va avea loc la Viena, unde s'au şi început pregătirile. Biuroul principal al internaţionalei fasciste a fost fixat în Margaretenstrasse din capitala Austriei. Acolo au început să sosească adeziuni din toate părţile lumii. Până acum şi-au anunţat participarea fasciştii din: Italia, Franţa, Anglia, Olanda, Ceho-Slovacia, România, Bulgaria şi Statele-Unite.

Prima sesiune a internaţionalei fasciste va avea loc în primăvara anului 1933.

In pag. 4-a:

ULTIMA ORA telegrafică şi telefonică

DIN TOATA LUMEA

O crimă înfiorătoare s'a întâmplat la Fridberg în Austria.

Locuitorul Aron Höber făcând nişte reparaţii în pivniţa casei, a găsit zidit în perete cadavrul unui copil. Imediat a înştiinţat autorităţile. Medicul legist a constatat că copilul a fost zidit de viu, înainte cu patru zile. Continuându-se cercetările, s'a stabilit că mama criminală este femeia Antonia Bauer în vârstă de 20 ani.

Ea a mărturisit imprejurările crimei, arătând că a comis orib la faptă pentrucă copilul o... incomoda!

*

Excrocheriile unui asigurat. O excrocherie interesantă s'a întâmplat la Karlsbad.

Un anume Anton Kanler venise de câtva timp în staţiunea cehoslovacă şi a contractat o asigurare pentru caz de boală şi moarte.

După câteva săptămâni, Kanler a înştiinţat Societatea de asigurare că e bolnav. Conform sistemului de asigurări din Ceho-Slovacia, i s'a trimes o sumă de bani ca să se vindece. Câteva luni mai târziu Kanler a înştiinţat asigurarea că i-a murit un copil. Iar i s'a trimes o sumă importantă, pentru înmormântare.

Acum câteva zile s'a prezintat la societate un domn care avea o vădită asemănare cu Kanler, şi a comunicat că fratele său, asiguratul Anton Kanler a murit. După cercetările de rigoare, Societatea i-a plătit banii.

O săptămână mai târziu s'a aflat însă că cel ce a anunţat decesul lui Anton Kanler, era însuşi presupusul mort căruia nu-i murise nici un copil şi care cu ajutorul unui funcţionar şi-a procurat acte falşe. Excrocul a fost arestat şi înaintat justiţiei.

*

Tragedia unui tată.— O impresionantă tragedie s'a întâmplat la Paris.

Un director al unor mari întreprinderi de cosmeticuri a pus ca reclamă pentru produsele sale, poza propriului său copil. Placarde mari cu chipul zâmbitor al copilului au fost răspândite în toate colţurile Parisului.

După o bucată de vreme, însă copilul a murit. Durerea tatălui era cu atât mai mare cu cât el vedea în fiecare zi placardele cu figura copilului decedat.

A cerut tovarăşilor săi să permită să schimbe reclama, dar aceştia au refuzat şi justiţia le-a dat dreptate.

De durere, nefericitul părinte a înnebunit.

*

Ceasornicele regelui Angliei. Regele George al Angliei este un pasionat colecţionar de ceasornice.

In castelul Belmoral, şi în alte palate din domeniile coroanei, regele Angliei are o mie de ceasornice. Sunt acolo reprezintate toate sistemele cunoscute în lume. Cele mai interesante sânt cele elveţiene din sec. XVIII-lea. Urmează apoi ceasornice franceze şi engleze de o frumuseţe rară. Această colecţie constitue o adevărată istorie a industriei horlogeriei.

In fiecare an, lunile Septembrie şi Octombrie sunt destinate pentru repararea şi curăţirea ceasornicelor 24 din cei mai buni ceasornicari ai Angliei îşi petrec două luni cu această ocupaţiune.

AL. BADAREU CA PROFESOR

Amintirile unui fost elev

Intr'un recent număr al ziarului „Vocea Galaţilor", un fost elev al profesorului Al. A. Badareu — d. Isac Feier — publică următoarea amintire despre ilustrul dispărut:

„Pe vremea când învăţam la şcoala comercială superioară din Iaşi, regretatul meu profesor Alex. Bădereu (sau conu Alecu Bate-rău, cum îi spuneau băeţii) era acela care stimula spiritul în clasă, şi mereu, în timpul lecţiei arunca câte o săgeată şi cu drag asculta un răspuns chiar înţepător şi la atitudinea sa politică. Vai însă de acel coleg care scăpa un spirit prost, căci conul Alecu îl bombarda cu şarje necruţătoare şi cari provocau buna dispoziţie a întregei clase.

„Cu drag retrăesc acele ore plăcute şi cari au săpat o neştearsă amintire ce port aceluia ce mi-a fost un excelent profesor şi strălucit om din toate punctele de vedere".

CRONICA MEDICALĂ

de *dr. Iosif Smilovici-Iaşi*

Despre CASTRARE ŞI STERILIZARE

— Spicuiri istorice —

II

Vorbind — într'o cronică trecută, despre „afacerea" sterilizărilor descoperită acum de curând în Graz, Wiena şi alte oraşe din Austria, spuneam că sterilizarea voluntară este o chestiune veche de tot.

In toate tratatele, care se ocupă cu problemele sexuale, se vorbeşte pe larg despre aceste manopere cunoscute încă din timpurile cele mai străvechi.

Origina castrării se pierde în negura preistoriei. *Dr. Magnus Hirschfeld,* celebrul sexolog german *(Sexualforscher)* autor a numeroase opere ştiinţifice şi az autoritate în materie, afirmă că începuturile în castrare, aveau caracterul unor manifestări rituale la fel cu circumciziunea efectuată de semiţi, (turci şi evrei) şi la care jertfirea unei mici porţiuni simboliza oferirea întregului corp pe altarul zeului. Alţi autori ca *Dr. P. Englisch*[1]) cred că s'ar putea mai degrabă înterpreta castrările din antichitate, ca fiind o pedeapsă aplicată în virtutea principiului biblic pe atunci dominant: ochi pentru ochi.

In sprijinul afirmaţiei lui *Hirschfeld* vine însă legenda bibliei a jertfirei lui Isaac de către strămoşul Abraam şi care fiind oprită de îngerul apărut în clipa decisivă „converti" jertfa totală în circumciziune, rămasă de atunci în ritul popoarelor semite până'n ziua de astăzi. Principiile de igienă invocate, sunt natural de dată mult mai recentă.

Tot Dr. Englisch citează ca două pilde antigonice întâi pe Egipteni, la care cultul *„phalic"* ajunsese extrem de desvoltat, cu serbări în temple şi procesiuni grandioase, *(Herodot)* iar apoi pomeneşte de Grecii vechi, la care orgiile desfrâului erotic mergeau până la castrarea complectă; dar nu ca un serviciu divin, ca o jertfă adusă zeilor, ci mai mult ca un reflex al nebuniei erotice, când zbuciumările orgiatice ajungeau până la distrugerea complectă a organelor sexuale. Lucrul acesta îl afirmă cu certitudine *Lucian.* Ceia ce nu'l împiedică pe Dr. Englisch să nu creadă ad-litteram spusele vechiului scriitor, ci să prevească aceste operaţiuni, ca fruct izolat al unor exaltări momentane, deci izolate şi sporadice.

Dar pe când castrările la oameni îşi au originea sus pomenită, cele efectuate de către om asupra animalelor pornesc din cu totul alte motive. Animalele sunt castrate (sau sterilizate) fie pentru a crea un exemplar domol şi docil, uşor adaptabil la munci grele, fie pentru a'i preface cărnurile în ţesături mai moi şi mai grăsoase. Vedem dar că cu multe mii de ani înainte de a fi cunoscută ştiinţa funcţiunei interne a glandelor în organismul animal, erau totuşi bine stabilite alterăţiunile fiziologice pe care le determină scoaterea din concertul echilibrului glandular a unora

(Continuarea în pagina II-a)

1) Dr. Paul Englisch: Sittengeschichte Europas 1932.

Voci din public

Predarea religiei în şcoala primară

Colaborarea între preoţi şi învăţători

Cu începerea noului an şcolar 1932 | 1933, studiile de ordin moral-religios vor fi predate în şcoala primară de către preoţii parohi respectivi. Va rămânea în mod excepţional să fie predate de învăţător, — acolo unde preotul paroh lipseşte sau va fi pus în imposibilitate de a-şi exercita misiunea din cauza prea multor şcoli.

Invăţătorimea primeşte cu satisfacţie această măsură care este un deziderat al ei.

Legiferarea predării religiei în şcoala primară de către preoţi,— prezintă o dublă importanţă:

1) Educativă şi 2) Socială.

Din punct de vedere educativ, preotul prin harul ce-l poartă şi prin haina specifică harului, va putea influenţa mult asupra copilaşilor, în ceiace priveşte chestiunile religioase. Şi ca să fim complecţi,—cunoştinţele mai bine sistematizate, mai profunde şi mai clare ale preoţilor, ne determină a fi optimişti în realizarea unei mai temeinice educaţii religioase în şcoala primară.

Instrucţia şi mai ales educaţia religioasă făcută de preotul paroh, va înlesni preotului a cunoaşte perfect sufletul fiecărui copil; şi tot odată legăturile spirituale creiate între copii şi preot pe băncile şcoalei se vor continua şi în timpul maturităţii copiilor în societate.

Cu aceasta se va contribui la ridicarea pe treptele cuvenite a *moralei* şi a *credinţei,* fapte de mare valoare pentru vremurile de astăzi.

Din punct de vedere social, se va realiza o mai strânsă armonie între aceşti factori de cultură a satelor: preotul şi învăţătorul, precum şi între aceştia şi săteni.

Antagonismul dintre preot şi învăţător,—credem că va dispărea —de acuma, deoarece vor fi îndemnaţi să se ajute reciproc, în vederea realizării unei munci serioase pe altarul şcoalei sau chiar al bisericii.

Prin aceasta, biserica şi şcoala se vor apropia mai mult de sufletele celor conduşi,—şi vor da tot aportul lor în comun, pentru o bună îndrumare, — o bună educaţie din toate punctele de vedere, pentru cizelarea sufletelor şi netezirea drumului spre cultură, credinţă şi civilizaţie.

Numai aşa se vor putea obţine progrese reale în mediul rural.

Cu o pătură ţărănească analfabetă şi necivilizată nu putem progresa. Şi doar în această ţărănime zac minereiuri sufleteşti preţioase,—aşteptând doar lucrătorii care să dezgroape şi să cizeleze aceste diamante sufleteşti, cu care s'ar aduce un beneficiu imens raţiunii, scoţîndu-se la suprafaţă adevăratele valori sufleteşti ale poporului nostru. Iată rolul şcoalei şi al bisericei!

Iată rolul învăţătorului şi al preotului.

E o grea misiune şi pentru aceasta ei trebue să activeze în comun, ajutându-se reciproc.

Şi perspectiva realizării adevăratului rol ce revine preoţilor şi învăţătorilor — se arată cu anul şcolar în care am intrat, când aceşti doi factori de cultură îşi dau mâna luându-şi prin aceasta angajamentul solemn că vor lupta nedespărţiţi şi fără ură sau vanitate,—în biserică şi şcoală, — pentru ridicarea masei ţărăneşti.

Mai putem avea nădejdea că, în scurtă vreme aceste două corpuri—didactic şi cleric—se vor uni într'o Asociaţie Unică (de care s'a mai vorbit) sub scutul căreia s'ar putea aduce foloase reale atât instituţiilor respective, cât şi foloase profesionale.

Cu aceste gânduri, să păşim pragul noului an şcolar cu mai multă încredere în propriile noastre puteri.

Dimitrie D. Zamfirescu
Invăţător
— Popricani-Iaşi —

Un ten înviorat, curat și mâini albe catifelate

se obțin prin întrebuințarea regulată a

CREMEI - NIVEA

Atât fața cât și mâinile capătă o înfățișare îngrijită și fragedă, dacă seara sau ziua înainte de ieșiți la aer liber le ungeți și masați ușor cu Crema Nivea. Crema Nivea care conține „Eucerita" înlocuiește grăsimea eliminată din piele, alimentează și întărește țesuturile pielei, excitând activitatea celulelor, astfel că epiderma devine iară și curată, catifelată, netedă și plină de vigoarea tinereței. — Adevărata „Cremă Nivea" se vinde numai în ambalagiu original; cutii și tuburi. „Cremă Nivea" varsată sau cu gramul nu este originală.

CREMA NIVEA: Lei 16.00 — Lei 72.00

BEIERSDORF & CO. S. A. R., Strada Iuliu Maniu 39, BRAȘOV

Liceul de Băeți —— Școala Comercială Superioară —— Cursul Seral Comercial

„M. Kogălniceanu" din Iași

Cursuri complecte cu 7 clase, 4 clase și 3 clase. Se primesc elevii în toate clasele cu mari reduceri de taxe.

In clasa I-a de liceu se primesc elevi fără concurs și cu taxe reduse ca la stat.

Orele de înscriere dela 9—1 și dela 3—7 în fiecare zi.

Director, TITUS PATRICIU fost Director General în Ministerul Instrucțiunei Publice

Vechiul și renumitul magazin de încredere

FRAȚII WACHTEL

Proprietari Heinrich și Eizig Wachtel

au redeschis magazinul de ferărie vis-a-vis de Epitropia Sf. Spiridon (în casele Dr. Negel) str. I. C. Brătianu 137

și roagă pe vechea și numeroasa ei clientelă a îi vizita, știind că vor fi serviți cu același culanță și promptitudine în toate articolele de această branșă.

Mai aduce la cunoștință că a adus: Tablă galvanizată și neagră, ciment, Articole Electro-Technice, articole de instalațiuni pentru apă și canal, carbid, mașini de gătit etc. etc. și le vinde cu prețuri convenabile.

SUDEX este un excelent remediu contra sudoarei abundente, la mâni, picioare, etc. contra opăriturilor și contra exemelor umede.

SUDEX este o pudră antiseptică și sigativă.

SUDEX scade în mod simțitor secrețiunea sudoarei și face ca mirosul displăcut să dispară imediat.

SUDEX este un produs de eficacitate experimentată și nu vatămă pielea.

Depozit general: Farmacia Curței Regale *Frații Dr. Konya* Succesor Dr. Emil Grozea, Iași.

Liceul de Fete al Profesorilor Asociați

„M. Kogălniceanu"

Iași. — Strada Căpitan Păun No. 6 — Iași

Școala particulară cu drept de publicitate

CURS COMPLECT CU 7 CLASE

Inscrierile și reinscrierile au început și se fac în fiecare zi dela 9—12 și 4—6.

Taxele reduse—Pentru clasele I-a și V-a taxe excepțional

Directoară, M. POPOVICI

CAUT

profesor de *stenografie*.

Oferte la ziar sub C. S.

Mirosul urât din gură este respingător. Dinții de o culoare urâtă, stricã și celui mai frumos obraz. Ambele defecte sunt îndepărtate, adeseori întrebuințând numai o singură dată pastă de dinți **Chlorodont**, care înviorează superb gura. După scurtă întrebuințare dinții obțin o strălucire de fildeș. De cumpărat pretutindeni. Remițând S. A. R. Chlorodont, Brașov, Ciocrac 2, acest anunț, primiți în mod gratuit un tub de probă de pastă de dinți Chlorodont.

Pentru sezonul de vară ! ! Ondulațiuni permanente

LA DEMEK S-SOR KARL PODRAZKY

IAȘI, STR. LĂPUȘNEANU 12 — PREȚURI CONVENABILE

INFORMAȚIUNI

x **D-nul Profesor Doctor I. Tănăsescu**, *reîntors în localitate a reînceput consultațiile în cabinetul d-sale din str. Coroi 4 bis.*

x Doctorul **Panaite Zosin**, str. Armeană 15, consultă zilnic dela 2 la 4.

x **Doctorul A. Polac** medic de spital reîntorcându-se din străinătate își reia consultațiile în cabinetul său din str. Lăpușneanu 23.

x *D-ra Rodica Suțu, întoarsă de curând dela Paris, predă lecții de pian la domiciliu. A se adresa str. Păcurari No. 9.*

x Toată lumea școlară trebuie să viziteze Mag. **„Cuibul Păsărilor"** din str. I. C. Brătianu 164 care este cel mai bine asortat și vinde cel mai eftin.

x Expoziția de material didactic este deschisă zilnic în sala „Ileana"-**„Cartea Românească"** vis-a-vis de Cercul Didactic.

România
Corpul Portăreilor Tribunalului Iași
Publicațiune de Vânzare No. 480
Anul 1932 luna Sept. 19

Se publică spre cunoștința generală că conform adresei judec. ocol 2 Mixt Iași No. 30198 | 1932 se va vinde prin licitație publică în ziua de 24 Sept. 1932 ora 11 a. m. averea mobilă sequestrată cu Pr. Verbal No. 2693 | 1932 de la B nca Populară Leacul Nevoei prin reprez. egali la pretenția d-lui I. Dorohoi averea compusă din: un automobil turist marca Chevrolet pentru patru locuri cu cinci cauciucuri; una casetă de fer pentru bani cu una ușă cu postamentul ei culoare verde marca Wiener Kassen Fabrik Wien.

Vânzarea se va face în com. Bucium jud. Iași, la sediul debitoarei pe bani gata și în asistența notarului respectiv.

Șef Portărel Bazali — Secretar, D. Stancov

x **LA CERNAUȚI** se găsește zilnic ziarul „Opinia" la chioșcul din piața Unirei (halta tramvaiului) precum și la debitele principale din oraș.

Lucrările Parlamentului

19 Septembrie

CAMERA. — S'a discutat proectul pentru aplicarea unor măsuri financiare.

D. *Victor Slăvescu* (liberal) arată că deficitul bugetar sporește. Propune să se facă o rectificare a cheltuelilor și sporirea unor venituri.

Cere ca parlamentul să rămâe mai departe singurul organ îndreptățit să aprobe și să controleze cheltuelile publice.

In acelaș sens combat proectul d-nii *C. Toma* (georgist), *Roznovanu* (socialist), *Vasiliu-Oituz* (garda de fier), *D. Gheorghiu* (uniunea-națională) cere economii la capitolul personalului.

Dl. *Dr. N. Lupu* arată situația foarte critică a finanțelor țării. Cere economii mari; suprimarea funcționarilor inutili; suprimarea cheltuelilor de lux, a vagoanelor și automobilelor ministeriale; limitarea trenurilor regale și reducerea listei civile a Casei Regale.

D. *Mironescu* ministrul finanțelor, susține proectul, cerând să fie votat.

Proectul a fost votat în total cu unele modificări, ca depildă: orce decizie ar lua ministerul de finanțe, va trebui supusă ratificării parlamentului; se vor anula numirile făcute ilegal dela 1926 încoace; se desființează multe din automobilele publice; se suprimă urmărirea chiriașului pentru dările datorite de proprietar; se suprimă pedeapsa închisorii și pierderea dreptului de alegător pentru acei ce nu-s înscriși în rolurile fiscale. Și alte modificări secundare.

Se mai votează proectul pentru sporirea pensiei subofițerilor.

*

SENATUL — S'a depus din inițiativă parlamentară și s'a votat un proect pentru organizarea muncii în porturi.

S'a votat legea pentru înființarea corpului de contabili și funcționari cooperatori.

S'a continuat discuția asupra proectului de modificare a concordatului preventiv și a lichidării judiciare. A susținut proectul d. Georoceanu, raportor.

Spectacolele zilei

Unde mergem astăzi?..

19 Septembrie

Teatrul Național.— Relache.

Teatrul Cinema Trianon. — *„Două inimi într'un suspin"* cu Lilian Harvey; *„Inchisoarea femeilor"* cu Joan Crawford; și un jurnal Fox.

Cinema Sidoli.—*„Drumul desfrâului"*, cu Maria Solweg; și *„Arthur"* operetă cu comicul francez Boucot.

Cinema Gheițer. — Relache.

Teatrul „Phönix.—*„Ghenelvische liebe"* operetă în 8 acte cu Stramer, Dina König, Iosef Kamen și Feldbaum.

Strandul Iașului, (strada Palat). Distracții în aer liber: canotaj, tenis, dans, exerciții gimnastice. Bufet bine asortat.

x Tribunalul a confirmat ieri mandatul de arestare emis contra agentului percetor Gh. Rotaru din P. Iloaei, care a simulat un atac banditesc spre a-și însuși suma de 52.000 lei.

O întâmplare ciudată în trenul Iași-București

Pățania unui ieșan inventator

Ni se relatează un caz ciudat, care s'ar fi întâmplat Vineri noaptea în trenul Iași-București.

Tânărul C-tin Vasiliu, din Iași str. Carpați No. 32, ceferist, susținea că a descoperit un aparat pentru împrăștierea gazelor asfixiante pe care inamicul le-ar arunca asupra frontului. Fapt de care ne-am ocupat la timp.

Chestiunea a venit în cercetarea serviciului tehnic al armatei care urma să se pronunțe dacă aparatul poate fi utilizat.

Mai lipseau câteva schițe, pentru complectarea studiilor.

Tânărul Constantin Vasiliu a plecat spre București, luând cu el schițele necesare. Intre stațiile Ciurea și Bârnova, d. C. Vasiliu a eșit pe culoar.

La un moment dat însă, tânărul a fost lovit (nu se știe de cine) cu un corp contondent în cap și a căzut în nesimțire.

Faptul a fost observat la Bârnova. Rănitul, în nesimțire a coborât în stație. Readus în simțiri d. C. Vasiliu a declarat că i s'a furat din buzunar un pachet cu hârtii, între care și schițele privitoare la aparatul în chestie. Deși avea bani asupra lui, hoțul nu s'a atins de ei.

S'au înștiințat imediat organele ceferiste și s'a făcut o cercetare în tren. Toate hârtiile au fost găsite împrăștiate pe culoare; schițele însă dispăruseră.

Cazul a fost adus și la cunoștința d-lui Gr. Botez dela siguranță, care cercetează acest caz ciudat.

Sorin

LOCALUL FOSTEI BANCI DACIA,

transformat în casă de rugăciune

Se știe că în Martie trecut, când studențimea ieșană se agita pe chestia sigilării sediului local al asociației „Garda de fer",— într'o noapte, cu prilejul unui incident între manifestanți și poliție, a fost devastat locașul de rugăciune din Bulevardul Elisabeta No. 6.

Guvernul a trimis atunci un inspector ad-tiv în anchetă și care a evaluat pagubele.

De-atunci au trecut însă șase luni și sinagoga „Tapițerilor" nu a fost pusă în posesia sumei și nu și-a putut reface interiorul.

*

In legătură cu toate acestea, a survenit eri un fapt interesant.

Apropiindu-se serbătorile evreești de toamnă, populația izraelită de prin partea locului a ales o delegație care s'a prezintat d-lui N. Gheorghiade, directorul general al „Creditului Urban", — supunându-i o cerere prin care îl roagă ca pentru sărbătorile din Octombrie crt. să pună la dispoziție hall-ul fostei Bănci Dacia, spre a fi amenajat în casă de rugăciune.

Dl. N. Gheorghiade a aprobat cererea delegației. Astfel că, în zilele de 1, 2 și 10 Oct. în încăperile palatului unde odinioară se făceau operații bancare... fără frica celui A tot puternic, — vor răsuna cântece de slavă adresate Dumnezeirii.

p. grancea

O fetiță tăiată de tren

O impresionantă nenorocire s'a produs ieri în gara Bârlad. Mai mulți copii, între care și fetița Maria Mandache, se jucau cu mingea între liniile de cale ferată.

La un moment dat, când Maria alerga să ridice mingea, a surprins-o un tren de manevră. Nefericita fetiță a fost zdrobită complect.

Se fac cercetări.

UN FURT

LA BĂILE STRUNGA

Săptămâna trecută a avut loc pe terasa Băilor Strunga un banchet la care au luat parte toți vizitatorii stațiunei.

Hoți necunoscuți, profitând de ocazie, au pătruns prin spargerea geamului, în camera d-rei Niculescu, furând o valiză unde se afla o suma de lei 15,000 și lucruri însemnate.

In vara aceasta hoții au mai intrat în aceiași cameră (pe când era ocupată de o d-ră din Cernăuți) și au furat un ceas de platină în valoare de 15,000 lei. Nedescoperindu-se hoțul, d-l Manolescu-Strunga a achitat d-rei suma de 15,000 lei.

Alb.

INFORMAȚIUNI

x *Ziarele din București sosite astăzi în localitate (cităm: „Universul", „Curentul", „Dimineața", „Viitorul"), anunță demisia d-lui subsecretar de stat P. Andrei. In urma tratativelor de rigoare, conflictul s'a aplanat și d. Andrei a renunțat la demisie.*

Asupra unora din cauze, dăm relațiuni în pag. I a ziarului.

Gazetele bucureștene, cred că ar mai fi și motive politice în legătură cu Conversiunea; — nu ne pare însă verosimilă această explicație.

Că demisia era numai demonstrativă și sortită a fi retrasă imediat,— se înțelegea dela sine. In politica noastră este tradiție ca miniștrii să obție—prin amenințarea cu demisia—unele satisfacțiuni urmărite.

x Fabrica Azuga a reclamat parchetului local pe distribuitorul ei din Iași, d. Godel Ciobotaru din șos. Păcurari, că ar fi încasat dela clienții din Iași o sumă importantă, reținându-și banii.

x Facultatea de medicină Iași a cerut publicarea vacanței catedrei de medicină-legală, vacantă prin moartea regretatului profesor G. Bogdan.

Evrei !

Procurați-vă un *Mahzor complect*, tradus în românește de Șef rabin Dr. M. Thenen. —Roș Hașana și Iom-Kipur, într'un singur volum de 530 pagini, elegant tipărit și legat. Rugăciunile aranjate în șir, fără nevoie de răsfoire. La Iași cartea se află de vânzare la: Libr. Socec str. Cuza-Vodă Libr. Hachette str. Lapușneanu, D. Herzberg, str. C. Negri și Herș Starck, str. Stihi 14.

Romania
Corpul Portăreilor Trib. Iași
Publicațiune No. 471
Anul 1932 luna Sept. 5

Se publică spre cunoștința generală că conform adresei jud. ocol 2 Mixt Iași No. 28685 | 1932 se va vinde prin licitație publică în ziua de 24 Septembrie 1932 ora 10 a. m. averea mobilă sequestrată cu Proc. Verb. No. 2653 | 1931 de la Const. Hermeziu la pretenția Soc. de Economie Hatmanul Nicoară din Iași averea compusă din 1) una mașină de cusut marca Zingher No. 4021859 Y, 2) o șifonieră cu 2 uși din care una oglindă, 3) cinci scaune îmbracate cu pluș, 4) una canapea cu spătar îmbrăcată cu pluș.

Vânzarea se va face în Piața Halei din Iași, pe bani gata și în asistența comisarului respectiv.

Șef Portărel, V. Pamfil

Secretar, C. Dascălu

CRONICA MEDICALĂ

de Dr. Iosif Șmilovici-Iași

Despre CASTRARE și STERILIZARE

(Continuarea din pagina I-a)

din ele. E atât de răspândită această castrare a animalelor încât există și numiri speciale— în toate limbile pentru animalul castrat, fie masculin, fie femenin. Deosebim calul de armăsar, boul de taur, claponul de cocoș etc. Iar castrații aceștia patrupezi își au echivalentul la om în *eunucul* cunoscut și el din timpurile cele mai vechi.

Interesantă este însăși filologia cuvântului. In grecește *eunuchos* se chiamă — tradus ad litteram: „păzitorul patului", adică, (cum explică Dr. *Hirschfeld*) individul care având de păzit încăperile femeilor de eventuale atacuri din afară, trebuia musai să fie *asexuat*, pentru a nu exista riscul de a avea „țapul păzitor de verdețuri"...

Ne putem lesne imagina câte mii și mii de bărbați au fost „operați" în Orient până mai ieri, pentru a putea satisface cererile ce veneau din partea bogaților proprietari de haremuri și poate că astăzi, odată cu desființarea (oficială) a poligamiei, o fi începând să scadă în mod evident și marele număr de eunuci.

In orice caz, e probabil că procentul noilor recruți devine din ce în ce mai mic.

Dar castrarea era cunoscută și în Europa. Cine n'a auzit de corul castraților dela Vatican, recrutat din copii cu glas frumos de sopran și la care se efectua castrarea, pentru a eluda schimbarea glasului survenită la vârsta pubertății.

Am mai putea aminti și despre scopiți, sectă care și ea este pe cale de dispariție.

In ce privește însă *sterilizarea* — despre care se face atâta caz acum, ea este de dată cu totul recentă. In privința aceasta distingem două feluri de metode: 1) Aceia care consistă (cum am spus și de dată trecută), în ligarea sau tăerea canalului spermatic *(vasectomie)* și aceia a doua — metoda *Prof. Schmerz.* Chirurgul citat susține, că făcând ligatura canalului deferent, sterilizarea este temporară și individul poate să se „renormalizeze" ori când vrea.

Ceiace au făcut însă *„operatorii"* din Austria, era prima metoda și prin care victimele devin sterpe toată viața lor. Desigur că este o mare deosebire.

Afară de aceste două metode *voluntare*, se mai fac și sterilizări *silite*, preconizate în chiar unele legislaturi străine. De pildă, în California, unde *Magnus Hirschfeld* (dela care luăm toate informațiunile acestea) a studiat chestiunea sterilizărilor forțate, a găsit mii de cetățeni sterilizați, fie din cauză că erau atinși de boli ce'i făceau improprii pentru procreare de copii sănătoși, fie că erau încărcați cu *„tare"* ce lăsau să se întrevadă descendenți degenerați (alcoolici, debili mentali, psihopați etc.)

Cum e privită însă chestiunea sterilizării voluntare, din punct de vedere juridic?

In privința aceasta părerile juriștilor diferă. Unii o admit, alții o privesc ca un atentat, ca o mutilare a individului.

Discuția și diferența aceasta de vederi a fost prilejuită acum câțiva ani de către noile metode de întinerire apărute pe orizontul chirurgiei. (*Woronof, Steinach* etc.) Aflându-se că glande scoase dela oameni tineri și viguroși, plantate la bătrâni ar produce odată cu întinerirea acestora și o transmitere de note caracteristice celor deposedați, o mulțime de oameni se oferiră să'și vadă o parte din... bărbăție. Un tânăr olandez bogat și de curând căsătorit veni în Germania pentru a profita de aceste oferte, crezând că prin aceasta își va face menajul și mai fericit. Inainte însă de a încheia pactul cu unul din optanți, el ceru și avizul juriștilor, pentru a se asigura, dacă afacerea nu va avea consecințe judiciare. Și cum părerile au fost deosebite, tânărul nostru a renunțat și s'a întors în Olanda așa cum venise.

Pentru că, susținea un jurisconsult: După cum medicul nu poate tăia nasul cuiva (sau o ureche) când e normal, ori-cât ar dori aceasta solicitantul, tot astfel e privită ca mutilare, orice intervenție făcută când nu e vorba de boală, în care e primejduită viața individului. Iar alt jurist susținea că operațiunea e de natură pur cosmetică și că deci nu poate fi vorba de penalitate. Pus între aceste alternative, olandezul renunță la afacere.

Ceiace însă nu'l putu deloc dumeri pe nenorocitul ofertant, tată a șase copii și căruia nu'i putuse reuși combinația de pe urma căreia ar fi scăpat de sărăcie...

Indiferent însă de punctul de vedere juridic, problema actualizată, este o tristă oglindire a vremurilor de astăzi, în care frica de ziua de mâne, frica de grijile vieții ce apasă azi atât de greu, fac pe oameni, tineri și viguroși să se expună unor operațiuni primejdioase și cu consecințe atât de grele.

Dr. Iosif Șmilovici-Iași

Notă. O corespondentă anonimă ne întreabă—în mod foarte cuviincios (ceia ce constitue o rarisimă excepție — de obicei anonimii înjură) de ce aprobăm avortul și reprobăm sterilizarea bărbaților. Credem, că din ambele articole, s'a luminat acum. Vom adăoga totuși încă o mică explicație. Foarte mulți oameni din clasa muncitoare se lasă tatuați în tinerețe, (în armată, în marină, în închisori etc.). E o epidemie ce se răspândește ușor. Când însă unul din tatuați se îmbogățește și vrea să treacă în societatea mai „bună", el sufere grozav din cauza acestor... stigmate. Oferă sume mari, ca să fie înlăturate. Și cum tatuajul dispare cu atât mai greu cu cât e mai bine făcut, am cunoscut două cazuri de încercări de sinucidere, într'atât erau oamenii de deprimați. Vă imaginați tragedia ce se petrece, când omul, care s'a sterilizat cu credința că e ceva temporar și când având apoi posibilitatea materială de a-și hrăni și crește copiii, constată că... s'a terminat pentru totdeauna?...

Dr. I. Ș.

Misterele subsolului ieşan

S'a descoperit o conductă de fontă

în bună stare -- Ea dăinueşte de un veac -- Porneşte dela dealul Păcurari şi trece pe sub oraş, până la Sf. Spiridon

O interesantă descoperire s'a făcut de către serviciul apelor dela primărie.

*

Precum se ştie, se dăduseră dispoziţii pentru captarea tuturor isvoarelor din jurul Iaşului, în scopul alimentării oraşului cu apă. Lucrările continuă cu asiduitate sub conducerea d-lui ing. Antistescu şeful serv. apelor şiau dat loc la o descoperire foarte interesantă.

E vorba de o conductă de fontă, în bună stare, construită acum vreo sută de ani, pentru alimentarea cu apă a spitalului Sf. Spiridon.

Conducta de care vorbim, porneşte din dealul Şipoţel, trece prin străzile Păcurari şi Toma Cozma şi se sfârşeşte la spitalul Sf. Spiridon.

Invorul dela Şipoţel, există încă, şi produce o cantitate importantă de apă potabilă.

De ce a fost părăsită această conductă,—nu se ştie.

Astăzi conducta, deşi bine conservată, este plină de nămol.

D. ing. Antistesou a luat măsuri pentru curăţirea ei şi captarea izvorului dela Şipoţel.

Apa e bună de băut; nu va fi totuşi întrebuinţată pentru acest scop, deoarece ţeava trece pe sub clădiri şi s'ar putea produce infectări.

Apa aceasta va fi utilizată numai pentru stropitul străzilor, iar noaptea când apa de Timişeşti e închisă, la alimentarea pompierilor.

In acest scop, se vor construi hidranţi pe tot parcursul conductei.

Apă pentru cartierele noi

O altă chestiune care preocupă serviciul apelor, e alimentarea cu apă de băut a noilor cartiere.

Pe dealul dela Păcurari, unde s'a construit un cartier, au fost găsite isvoare care produc o cantitate însemnată de apă.

D. primar P. Bogdan, însoţit de d. ing. Antistescu, au făcut ieri după amează o inspecţie la aceste izvoare, şi au hotărât să procedeze la captare.

Apele vor fi conduse spre un rezervor care va fi construit şi deacolo se vor transmite la haznale publice.

Apa care se va capta din aceste isvoare, e într'o cantitate atât de mare, încât va putea alimenta şi o parte din oraş.

Conducta dela Repedea

Separat de aceste lucrări, se mai repară şi conducta dela Repedea.

Şi pe această conductă se va aduce la Iaşi o cantitate importantă de apă, putînd alimenta permanent (zi şi noapte) cartierul Podul-Roş până la palatul administrativ.

Când lucrările vor fi terminate, conducta dela Timişeşti va fi descongestionată şi astfel, ev tându-se presiuni mari, accidentele vor fi înlăturate.

Deasemenea o bună parte din oraş va avea, permament apă.

M. Săveneanu

---

x **„Crema Miraculoasă"** distruge petele de pe obraz, albeşte şi catifelează pielea, dându-i o fineţă deosebită şi un parfum delicios. Depozit: Farmacia Dr. Rătianu, Str. Cuza Vodă 48. Se trimite contra ramburs ori unde s'ar cere. 1

Intre teatru şi film sonor

Părerile lui Emil Janings

Cunoscutul actor german Emil Janings turnează actualmente la Riviera o operetă germană intitulată „Apus de soare".

Un corespondent al cotidianului vienez „Neues Wiener Journal" a isbutit să intervieweze pe marele actor.

Intre altele Janings i-a vorbit şi despre filmul sonor:

— „La început, a spus Janings am fost un adversar al filmului sonor şi vorbitor. Eram sigur de triumful filmului mut.

Astăzi însă am ajuns unul dintre adoratorii cei mai fervenţi ai acestei arte, care dă posibilităţi de desvoltare a talentului unui actor. Totuşi nici filmul sonor nu va putea să stea mult timp deasupra teatrului, care este şi va rămâne veşnic expresa calităţii superioare a artei dramatice.

*

Vorbind despre proectele sale de viitor, Janings a anunţat că se întoarce la Hollywood unde va turna un film biblic, în care va interpreta rolul lui Noe.

---

x In editura „Prager Tagblatt" a apărut opera completă a M.S. Reginei Maria în limba germană de d. Carol Drimer.

IATĂ O ŢIGARETĂ NOUĂ, TOT ATÂT DE BUNĂ PE CÂT E DE FRUMOASĂ LOCALITATEA

Vreţi să aveţi o surpriză? Vreţi să fumaţi o ţigaretă eftină şi bună? Cumpăraţi neapărat o cutie cu ţigarete Sinaia. Această nouă ţigaretă, întruneşte toate calităţile unei ţigarete superioare, preţul însă este cât se poate de modest. • Incercaţi o cutie imediat. •

CAM

20 DE TIGARETE CU CARTON
24 LEI

S'AU DESGROPAT NOUI ANTICHITAŢI

LANGA BISERICA SFT. NECULAI

In legătură cu săpăturile din preajma bisericei Sf. Nicolae-Domnesc, ni se aduce la cunoştinţă că, făcându-se noi sondagii în pământul acesta, s'au dat de mai multe suliţi, un pumnal, un paloş, zale şi un vas de aramă. Toate aceste obiecte sunt încă în stare bună, nefiind atacate de rugină decât foarte puţin.

Părintele Mitescu, parohul bisericei, a înştiinţat imediat pe I. P. S. S. Mitropolit Pimen care se află la Bucureşti.

Se crede că Chiriarhul Moldovei va cere trimiterea unui delegat al guvernului la faţa locului, pentru a face o anchetă mai amănunţită.

*

In ce priveşte reînhumarea oseminţelor, Mitropolitul Moldovei a decis ca solemnitatea să aibă loc după închiderea Parlamentului. Vor fi invitaţi să oficieze, vicarul Huşilor şi episcopul Nicodim, starețul M-rei Neamţ. Sp.

Saci cu nisip într'un sicriu

Simularea dela cimitirul din Bârlad

Bârlad 20. — A produs o puternică impresie în oraş arestarea la Bruxelles a unui cunoscut excroc internaţional, originar din Bârlad, anume Mihai Nicolau.

Acesta contractase anul trecut o asigurare pe viaţă la o mare societate de asigurare din Bruxelles, pentru o sumă importantă.

După opt luni dela data asigurării, dorind să intre în posesia sumei, a indus în eroare autorităţile din Bârlad, procurându-şi un act de deces, falsificat cu concursul studentului Neculai Ţiplică.

Spre a înlesni scoaterea actului de deces, Mihai Nicolau a îngropat la cimitirul „Trei Ierarhi" din Bârlad, doi saci de nisip puşi într'un cosciug.

Puţin timp după aceasta, soţia excrocului s'a prezintat societăţei din Bruxelles cu acte în regulă, cerând să i se achite banii deoarece a rămas... văduvă.

Directorul societăţei a cerut imediat relaţii la Bârlad, deoarece afacerea îi păruse cam suspectă.

Făcându-se o cercetare la cimitir s'a găsit „mormântul" lui Mihai Nicolau, umplut cu saci de nisip.

Soţii excroci sânt menţinuţi închişi în capitala Belgiei, până la terminarea cercetărilor. Alex.

Ministerele îşi vor plăti datoriile către Iaşi?

Demersurile d-lui primar Bogdan la Bucureşti

Cu prilejul vizitei sale la Bucureşti, d. primar P. Bogdan s'a prezentat la ministerul de război şi a arătat că regimentele ieşene au ocupat terenuri de ale comunei, unde şi-au construit cazărmi.

Nici până astăzi aceste terenuri n'au fost achitate. Suma pe care ministerul de război o datorează Iaşului, se cifrează la circa 20 milioane lei.

Ministrul de Război, d. General Samsenovici, a făgăduit că va trimite la Iaşi o delegaţie care să ancheteze situaţia terenurilor şi în comun acord cu primăria, să fixeze quantumul datoriilor. Plata va fi eşalonată pe câţiva ani.

*

D. primar Bogdan a avut o întrevedere şi cu d. Ion Mihalache, ministrul de interne.

Primarul a arătat că municipiul se află într'o situaţie aşa de grea încât nu se pot face nici lucrările urgente.

Aproape 80 la sută din populaţia oraşului este săracă sau sărăcită de inundaţii, aşa că bugetul nu va putea fi realizat.

La toate aceste greutăţi, se mai adaugă şi faptul că creditorii primăriei sechestrează veniturile,

In asemenea situaţie, sunt zile când primăria nu poate face faţă nici plăţilor urgente.

Şi totuşi ministerele datorează Iaşului 40 milioane lei, pentru terenuri, apă, canal şi lumină electrică.

D. Ministru Mihalache, vădit impresionat de expunerea d-lui primar P. Bogdan, a dispus să se ridice imediat toate sechestrele puse pe veniturile Municipiului Iaşi.

Deasemenea d. ministru Mihalache a făgăduit că datoriile Iaşului vor preocupa guvernul la formarea bugetului.

D. Bogdan a luat apoi contact cu d. Costăchescu, preşedintele Senatului şi cu ceilalţi parlamentari ai Iaşului, pe care i-a rugat să se intereseze îndeaproape de nevoile Iaşului. Rep.

---

x **Laboratorul de analize** Dr. Beceanu Piaţa Halei Iaşi, execută în cele mai perfecte condiţiuni, analize complecte de urină. La cerere se pun la dispoziţie vase speciale de colectat urina.

Profesorii suplinitori

în învăţământul secundar

Inspectoratul şcolar a primit azi listele definitive ale profesorilor-suplinitori din învăţământul secundar şi profesional.

Au fost numiţi:

La Iaşi: D. Pr. Ciolan (Oltea Doamna): dr. Eufrosina Simionescu (Liceul Naţional); Djonat Nemfron Şcoala normală (V. Lupu) Ionescu Felicia (Lic. Naţional) Maria Lateş (Meserii); Sp. Stavăr (Lic. Naţional); Pr. N. Todicescu (Gimn. Alex. cel Bun); Pr. M. Ionescu (gim. Ştefan cel Mare); Olga Duzescu (Şc. profesională Reuniunea); Constanţa Palade (Şc. prof. R. F. R.); A. Spiridon (Şc. Prof. R. F. R.); E. Renescu (Sft. Sava); D. Crânjală (Lic. Naţional) Teodor Stoicescu (Vasile Lupu) şi D. Teodorescu (Oltea Doamna şi Meserii.

La Tecuci: N. Conduratu (Lic. fete); Ştefan Eugenia (Lic. fete); Demetru Patriche, Maria Turcu, Sofia Fulger (Lic. fete); Elena Vasilescu (şcoala meserii); C. Ciocârlan (Şc. Meserii).

La Bârlad: Rebeca Bercovici (Sc. Meserii); I. Nemţescu (Şc. Mes. Nat. Angheluţă (Lic. băieţi) Sofia Popovici (Lic. băeţi) Gh. Rădulescu (Lic, băieţi şi Sc. Normală de fete) Ştefan Vasilescu (Normală băeţi) V. Rusnac (Normală băeţi şi meserii) Ilie Şerbănescu (Normală băeţi şi liceu fete) M. Gâlcă (Liceu fete şi Şc. com. sup.) Virginia Procopiu (Lic. fete) Gabriele Pâslaru (Lic. fete) Georgeta Mihai (Normala fete) Blancha Carp (Normală fete;) Gh. Damaschin, (Com. superioară); Margareta Rugojină (com. sup.); Lucia Cozma (Norm. fete); Felicia Antonovici (com. şi menaj); Ioan Maria (menaj); Ionescu Maria şi Marga Ţicău (Şcoala profesională).

---

x Inaugurarea bustului lui Ion Creangă de la alea trandafirilor din Copou, a fost amânată, întrucât d-nii prof A. C. Cuza şi C. Meissner lipsesc din Iaşi.

INFORMAŢIUNI

x **Incurcătura schimbării programei şcolare.** — In programul şcolar din anul trecut, „dreptul" figura în clasa a treia de gimnaziu.

Foarte frumos şi chiar elegant, căci era năzuinţa ca elevii să cunoască de cu vreme drepturile şi datoriile lor de viitori cetăţeni.

Au fost însă elevi care la examene, reuşind la toate obiectele n'au răspuns însă destul de bine la Drept,—iar unii profesori au lăsat repetenţi pe aceşti elevi.

Foarte frumos şi chiar elegant, profesorii ţinând ca elevii să repete clasa, pentru a-şi acumula cunoştinţele acestui obiect.

Iată însă, că în actualul program s'a suprimat Dreptul din clasa a treia.

Şi atunci părinţii se întreabă, pentru ce copiii lor să repete o clasă şi să piardă un an, — când în clasa în chestiune nu se mai predă obiectul în cauză?

Factorii în drept ar putea da un răspuns.

x *Un cârciumar superstiţios.*— Parchetul de Botoşani a fost informat de un caz curios.

In baza unui denunţ, s'a făcut o descindere la cârciuma lui Gh. Andrieş din Dumbrava-Botoşani.

S'au găsit diferite buruieni în sticlele cu rachiu.

Intrebat asupra acestui lucru, el a mărturisit că erau buruieni de farmece, pentru atragerea clienţilor.

S'a încheiat proces-verbal de contravenţie sanitară.

x Cunoscutul proprietar şi industriaş din str. Nicolina, d. I. Linhart, a cerut lichidarea judiciară.

x Cercul librarilor din Iaşi, a petiţionat azi Insspectoratului şi Revizoratului şcolar, cerând conf. dispoziţiunii Ministerului de Instrucţie publică, să se înştiinţeze şcolile primare şi secundare de a se lăsa liberi elevii să-şi procure cărţi şi rechizite unde vor dori.

x **Examenul învăţătorilor-ajutori.**— Astăzi urmau să înceapă în localitate examenele de lichidare pentru învăţătorii-ajutori.

Candidaţii au sosit,—dar examenul n'a putut să aibă loc, deoarece inspectoratul şcolar este încă în aşteptarea instrucţiunilor de la centru precum şi a rezultatului aprobării comisiunii de examinare, care se ştie, că este sub preşedinţia d-lui prof. Mitru.

x Tribunalul comercial a omologat ieri vânzarea imobilului din str. V. Conta, proprietatea comerciantului în lichidare judiciară d. Moise Iacobovici.

Cea mai mare sumă a fost oferită ieri de comerciantul Marcu Solomon din strada Ştefan cel Mare, — suma de 1,085,000 lei (cu 25,000 lei peste ceia ce a oferit ieri d. Rameder).

Tribunalul ca şi comisia de creditori au omologat vânzarea, cu condiţia de a se depune până în 24 ore suma întreagă.

x Aseară s'a furat din strada Asachi o maşină de cusut „Bruder Kepich" de mână. Poliţia cercetează.

x In faţa Tribunalului comercial a venit ieri spre vânzare imobilul Daniel din Str. Ştefan cel Mare. Cum suma de 675,000 lei, dela care să se înceapă vânzarea, era prea mică, s'a fixat un nou termen.

— S'a adjudecat provizoriu asupra d-lui Lazăr Aschenazi imobilul Smilovici din Str. I. C. Brăteanu 73, cu suma de 910,000 lei.

— Moşia Epureni-Andrieşeni, proprietatea N. Arcip, a fost adjudecată definitiv cu 164,000 lei.

x „Ariana" romanul lui Claude Anet, care a stârnit atâta admiraţie, va face obiectul unui interesant proces literar, care se va judeca cu concursul unor cunoscuţi membri ai baroului local Duminică 25 Septembrie a. c. ora 6 p. m. în localul Camerei de Comerţ.

x Azi a avut loc înmormântarea rămăşiţelor pământeşti ale regretatului Gh. Corogeanu, fost perceptor comunal.

La trista ceremonie au luat parte numeroşi funcţionari comunali.

x De eri s'a redeschis clinica a doua chirugicală de sub conducerea d-lui profesor dr. I. Tănăsescu.

S'au făcut din prima zi numeroase şi grele operaţii.

x Ni se aduce la cunoştinţă că d-ra M. Gherschenfeld, arestată politică la penitenciarul Galata, e bolnavă de tuberculoză.

Familia ar vrea s'o supue tratamentului unui medic specialist, dar nu reuşeşte să obţie învoirea a fi cercetată de medic.

Dealtfel,—cum deţinutele stau în comun,—bolnava de tuberculoză e un focar de contagiu. Ar trebui să se ia măsuri.

Teatrul Phoenix TRUPA STRAMER

Astăzi Marţi 20 Septembrie 1932 ora 10 jum. fix

REPREZINTĂ PIESA IN 3 ACTE

GENEIVISCHE LIEBE

Mâine Miercuri premiera CÂNTECUL TINEREŢII mare operetă evreiască de Lilien

A sosit pentru prima oară în acest oraş pentru câteva zile vestita ghicitoare fizionomistă

J E N N Y

autorizată de onor Minister

Care după 10 ani s'a reîntors din străinătate unde şi-a făcut experienţele cu cei mai vechi fachiri. De când există acest oraş, nu cred, că a mai fost alta pe lume care să mă întreacă în preciziune. Am uimit lumea pe unde am fost. Nu pierdeţi ocazia şi veniţi de vă consultaţi cu mine chiar de astăzi. Felul meu de a ghici este o singură privire a ochilor şi una în palmă desvăluie misterul vieţii omului. Am ghicit războiul European, am prezis moartea celor trei Domni: Român, Sârb şi Austro-Ungar şi războiul mondial. Cunoaşte omul când are divorţ de femeie, spune ce trebuie să facă ca să reuşească, cunoaşte bine gândul omului, le voi spune tinerilor pe cine şi de unde va fi persoana pe care o vor lua în căsătorie şi ce dotă va lua. Comercianţilor mersul afacerilor. Funcţionarilor le voi spune cât timp vor sta în funcţie şi data avansărilor.

Dau lămuriri pentru destinul omului şi îl îndrept pe căile cele mai bune. Mai sunt unii oameni care obişnuesc beţia pot a-i sfătui a-şi lepăda acest obiceiu căpătându-şi liniştea. Doritorii cari au plăcerea de a mă vizita, să se adreseze cât de curând să le spun adevărul.

Acei care suffăr de orice durere să nu piardă ocazia de a veni la mine spre a se convinge de adevăr, căci cu ştiinţele mele am impresionat toată lumea.

Eu am de coperit furturi, judecări, boale şi am prezis moartea lui Bobulescu fost profesor la liceul din Bârlad şi am indicat criminalii cari l'au atacat.

In şedinţă numai o singură persoană.

Consultaţii 9—1 şi 3—9. TAXA 60 LEI.

Adresa: **STR. UNIREI No. 1** (colţ I. C. Brătianu).

INFORMAŢIUNI

x La Fraţii POGOR, zahărul se vinde în preţul costului, dimpreună cu toate articolele de coloniale, deasemeni extrem de eftine.

DE VÂNZARE piano Bösendorfer de concert. A se adresa str. Eminescu 16.

DE VÂNZARE imobilul din str. Vântu No. 19, compus din 3 apartamente. Preţ modest. A se adresa la administraţia ziarului sub K.

SE CAUTĂ două domnişoare tinere, cu recomandaţi, pentru serviciul de cassă la *„Zamfirescu-Corso"*. A se prezenta între orele 1—3 p.m.

DE VÂNZARE casele din Iaşi str. Râpei (Scăricica) No. 7, compuse din 2 corpuri cu 1200 m.p. loc, în condiţiuni avantajoase. Informaţiuni: avocat I. Serafimi str. Sf. Sava No. 15.

CAUT APARTAMENT două camere, bucătărie, eventual cameră de baie, W. C. aproape de centru. A se adresa la ziar.

DE INCHIRIAT 1) un apartament elegant compus din trei camere spaţioase parchetate, sobe de faianţă, antret, bucătărie şi baie cu tot confortul modern. 2) un apartament din patru camere spaţioase parchetate, bucătărie şi baie cu tot confortul modern. 3) un apartament *la etaj* compus din trei camere, neparchetate, confort modern. A se adresa între 10-12 a. m. sau 4.30—6.30 p. m. la d. Arnold Weinrauch str. Anastasie Panu 18.

PIANINĂ de salon, aproape nouă, cu placa şi rama de metal, corzile crucişe, dublă repetiţie, marcă superioară, depusă spre vânzare la acordorul I. Sandovici str. Procopie No. 12.

DOCTOR dorind să schimbe locuinţa, caută comună sau târg care are farmacie şi are nevoie de medic. Adresa şi condiţiuni: *CRAVICI pentru medic, str. Puşchin 31 Chişinău.*

MARE SOCIETATE

străină de Asigurare pe viaţă

caută 2 colaboratori cu vază, având legături în societate, contra provizion, eventual salar fix. Se va adresa la ziar sub „Situaţia asigurată".

CAMERA elegant mobilată, de închiriat la un domn bine situat, inginer, profesor sau ofiţer superior, loc ordonanţă, eventual şi acces baie. Adresa str. Sărărie 113.

DE VANZARE casele din str. Asachi No. 8, cu avantaje de plată. DE INCHIRIAT un mic apartament la aceiaşi adresă.

CUNOSCUTUL CANTOR S. Hellman (Hazman) se oferă a oficia rugăciunile de Şahrith şi Musaf în zilele de sărbătoare, ori unde va fi invitat.

DE INCHIRIAT (în total sau în parte) imobilul din str. Muzelor 24, compus din trei apartamente de câte 3 şi 4 camere, cu bucătării, antreuri, atenanse, lumină electrică, apă, canal etc. In centrul oraşului. A se adresa la proprietară în str. Bărboi 6.

ULTIMA ORĂ

SENZAȚIONAL ATAC

AL D-LUI GR. IUNIAN

contra proectului de morator agricol.—Importante întrevederi și consfătuiri

Bucureşti 20.—D. Grigore Iunian a sosit în Bucureşti eri la ora 6 şi jum. p. m. Pe peronul gării a fost primit de prietenii politici în frunte cu d-nii Eduard Mirto ministrul comunicaţiilor şi I. Răducanu. Erau de faţă şi foarte mulţi parlamentari olteni.

Declaraţiile d-lui Iunian

Intrebat de ziarişti asupra atitudinei sale politice, fostul ministru de justiţie a declarat:

— *Nu sunt în curent cu evenimentele petrecute în lipsa mea din ţară. Mă voi informa; şi în acest scop aştept să iau contact cu prietenii politici.*

D. Gr. Iunian

La alcătuirea actualului guvern Vaida, constatând că între mine şi unii fruntaşi ai partidului nostru există diferenţă de concepţii, am socotit logic şi leal să nu particip la guvern.

Ceiace pot să vă spun este că problema Conversiunii s'a dezbătut într'o şedinţă a biroului nostru. Atunci am socotit cu toţii că se impune o amânare până în luna Decembie a executării creanţelor agricole şi a judecării proceselor de conversiune.

Astăzi găsesc situaţia schimbată. S'a elaborat un proect de lege care vrea să rezolve problema.

Părerea mea personală, în ce priveşte acest surprinzător proect, este că el nu constitue deloc executarea legămîntului luat în amintita şedinţă a biroului partidului. Şi se încearcă în mod nepotrivit rezolvarea unei probleme atât de importante.

Intrevederea cu d. Mihalache

Dl. Gr. Iunian s'a dus la locuinţa d-sale unde au venit să-l viziteze numeroşi prieteni.

A avut o lungă întrevedere cu d. I. Mihalache; apoi cu d-nii Mirto, I. Răducanu, V. Rădulescu-Mehedinţi şi alte personalităţi.

Parlamentarii olteni au dat aseară o masă la „Luzana", în onoarea d-lui Iunian. Dintre membrii guvernului, au participat d-nii I. Mihalache, Mirto şi D. R. Ioanițescu.

Comitetul executiv

Astăzi se întruneşte comitetul central executiv al partidului naţional-ţărănesc, sub prezidenţia d-lui Maniu.

Se va discuta proectul de conversiune agricolă.

D. Iunian va lua cuvântul şi va cere o serie de lămuriri. Se pare că d-sa nu va fi dispus să renunţe la punctele de vedere exprimate înainte de plecarea în străinătate.

Raportori ai proectului de asanare agricolă au fost desemnaţi d-nii Pompiliu Ioanițescu la Cameră, şi Corodeanu la Senat.

D. MANIU FACE APEL

LA DISCIPLINA MAJORITĂȚILOR

Membrii majoritari din comisia Camerei şi Senatului care examinează proectul de asanare agricolă, au fost convocaţi aseară la o consfătuire de către d. Iuliu Maniu.

Şeful partidului a făcut apel la disciplină.

A luat apoi cuvîntul d. Moldovanu, spunînd că trebuieşte o lege care să ajute efectiv pe agricultori. Actualul proect nu converteşte decât pe acei care mai pot să-şi achite o parte din datorii.

Dl V. Rădulescu - Mehedinţi (amicul d-lui Iunian) declară că proectul guvernului nu este bun. La această părere se raliază şi alţi parlamentari.

D. Maniu ia din nou cuvântul şi roagă călduros pe parlamentari să nu facă dificultăţi guvernului, şi să se abţie dela orce manifestaţiune care poate dăuna partidului şi impovăra opera de guvernare.

*

Apoi s'a întrunit plenul comisiilor Camerei şi Senatului.

D. Const. Argetoianu declară că va examina pe larg proectul de morator agricol în şedinţa publică a Camerei. Acuma se mulţumeşte să releve unele erori de amănunt. Indică articole din proect rău întocmite şi spune că ţărănimea trebueşte asanată, fără condiţii şi fără încurcături de procedură.

D. Iuliu Maniu răspunde, dând o serie de explicaţiuni. Arată că se acordă morator de 6 luni pentru toţi agricultorii.

Au trebuit să fie scoşi din asanare cei care n'au afaceri propriu zis cu agricultura. In interesul creditului, debitorii trebue să înceapă a se deprinde cu ideia că au obligaţiunea să plătească.

Discuţiile în comisiuni continuă şi astăzi.

D. Titulescu vine în ţară

„Curentul" atribue d-lui N. Titulescu declaraţiunea că în luna Octombre, după închiderea sesiunii Ligii Naţiunilor, va veni definitiv în ţară, părăsind legaţia de la Londra.

*

Delegaţiunea română la sesiunea consiliului Ligii Naţiunilor care se deschide la 28 Septembrie, va fi compusă din d-nii N. Titulescu, I. Lugoşanu, Antoniade şi Rădulescu.

E posibil să participe şi deci să prezideze delegaţia, d. prim-ministru Al. Vaida.

CRIMA BESTIALA

din pădurea Comarna (Iaşi)

O înfiorătoare crimă a fost săvârşită în împrejurimile Iaşului, în următoarele împrejurări:

Săteanul Cost. Dascălu din com. Tomeşti jud. Iaşi, având de luat o datorie dela comerciantul Ioan Lazarini, a plecat spre seară la acesta.

Dar nu s'a mai întors acasă.

Soţia sa a înştiinţat jandarmii. Au fost cercetaţi comerciantul Lazarini şi vierul acestuia. Dar negăsindu-se nici o vinovăţie contra lor, au fost lăsaţi în libertate.

Intre timp, fratele dispărutului a dat peste un cadavru ascuns în nişte tufu în pădurea Comarna (Iaşi). Cadavrul prezinta o privelişte groaznică.

Capul era tăiat de trunchiu, şi aşezat la picioare; mânele sânt smulse din umeri şi nu au fost găsite.

La o distanţă de 100 metri i s'a găsit pălăria, într'un lac de sânge.

După haine şi actele ce se aflau asupra victimei, s'a constatat că e vorba de săteanul Cost. Dascălu.

Jandarmii au început intense investigaţii prin împrejurimi pentru descoperirea bestialilor criminali, sezisând şi parchetul.

Dl. procuror Th. Misihănescu a autorizat înmormântarea.

E. Ghiurtz

Ştiri politieneşti

Un mare furt

în str. Tataraşi

Un furt îndrăzneţ s'a întâmplat în cartierul Tătăraşi.

D. dr. Obreja, medic veterinar din str. Tătăraşi No. 15, a plecat ieri la vie în Buciumi.

Aseară, d. Aronovici din str. A. Panu, trebuind să scoată un certificat, s'a dus la locuinţa medicului.

Spre uimirea sa însă a constatat că locuinţa era deschisă, înăuntru nu se afla nimeni. iar toată casa era răscolită.

A înştiinţat imediat poliţia. D. comisar Iordăchescu şeful circ. a cincea, a început cercetări.

Intre timp a sosit şi d. dr. Obreja dela vie. D-sa a constatat că i s'au furat haine, argintărie şi bijuterii în valoare mare.

Au fost arestate câteva persoane asupra cărora cad bănuieli.

*

Alte furturi. — Un răufăcător s'a introdus în locuinţa d-lui I. Mitru din str. Asachi No. 5 şi a făcut pachet mai multe lucruri. Când să iasă pe geam, a fost surprins şi a dispărut.

Nemulţumit de rezultatul primei încercări, hoţul a intrat în casa d-nei Sion din str. Asachi No. 8 şi a furat o maşină de cusut.

— Câte un furt de haine s'a comis la d-na Ghizela Steiner din str. Zugravi şi Cazacu Iftimie din str. C. Negri 20.

— D. comisar Bantaş şeful comisiei gării, cercetează pe individul Bârlea Vasile din str. Zugravi No. 38, care a încercat să jefuiască pe călugărul Inochentie Bodnărescu dela biserica Sf. Vasile din Nicolina- REP.

ORA 3

Un plan al Italiei

pentru desfacerea Ligii Naţiunilor

Londra 20. „Morning Post" examinând politica Italiei, scrie următoarele:

„Italia pare a fi convinsă că Franţa încearcă să-şi menţină heghemonia în Europa; şi pentru a-şi ajunge acest scop se foloseşte de Liga Naţiunilor.

„Pretenţiile Germaniei la egalitate în arme, e considerat ca un proces de probă, cererea ei fiind viguros sprijinită de dl. Mussolini.

Se spune că respingerea lui de către Franţa va fi considerată de către Italia ca o încălcare a tratatului dela Versailles.

Acest lucru va face ca Italia să iasă din Liga Naţiunilor, luând cu dânsa şi pe Germania, Austria, Ungaria, Turcia şi Japonia".

Ziarul arată mai departe că guvernul italian speră că Anglia să poată impiedica un asitel de rezultat, uzând de toată influenţa pe care o are la Paris în favoarea unei concilieri.

ZBORUL CEL MAI REPEDE IN JURUL LUMII

Un concurs organizat de prinţul Bibescu

Londra 20.—„Daily Telegraph" anunţă că d-l Bibescu, Preşedintele Federaţiei internaţionale aeronautice, a oferit un trofeu pentru sborul cel mai iute în jurul umii, la o întrecere internaţională.

Puncte principale în această cursă va fi Karachi—Tokio---San Francisco—New York; iar plecarea va putea fi din orcare din aceste localităţi: Londra, Paris, Roma, Berlin sau Bucureşti.

Intrecerea pare a fi mai mult între aeroplane şi aeronave.

ORA 4

Oribilă crimă în centrul Capitalei

Un tânăr îşi împuşcă iubita, apoi trage asupra trecătorilor.—Numeroşi răniţi.

Bucureşti 20.— O groaznică crimă s'a întâmplat azi dimineaţă în plin centrul Capitalei.

Tânărul Eugen Lapedatu a venit astăzi la ora două după amiază, la d-na Alexandrina Popescu din str. Smârdan No. 6 cu care a avut legături de dragoste.

In ultimul timp certându-se, relaţiunile au fost rupte şi Eugen Lapedatu voia să reieie legăturile.

D-na Alexandrina Popescu, însă l-a respins.

Furios, Eugen Lapedatu a scos un revolver şi a tras asupra fostei sale iubite. Glontele a lovit-o în cap.

Dându-şi seama de fapta comisă, criminalul a ieşit în stradă, dar acolo se adunaseră o mulţime de trecători atraşi de sgomotul împuşcăturii. Unii au încercat să-l dezarmeze, dar Lapedatu s'a smuls din braţele lor şi a început să tragă în mulţime. Doi oameni au fost răniţi.

Criminalul a ieşit din nou în stradă şi s'a baricadat în casa iubitei.

Criminalul profitând de învălmăşeala produsă s'a refugiat într'o frizerie unde continua să tragă focuri de revolver.

Un glonte a trecut pe la urechea d-lui Pamfil Şeicaru, directorul ziarului „Curentul". Un alt glonte a rănit pe frizerul Samoil Boni.

Autorităţile sosite la faţa locului au isbutit să dezarmeze pe criminal. El a fost arestat.

Răniţii au fost transportaţi la spital cu ambulanţa salvării. Eugen Lapedatu a făcut mărturisiri complecte.

D. prof. Andrei a fost convins

să-şi retragă demisia

Bucureşti 20.—După cum am anunţat, în urma înştiinţării făcute de d. prof. P. Andrei că-şi dă demisia din subsecretariatul de stat al Instrucţiei publice,—a urmat o consfătuire între d-nii Maniu, Vaida, D. Gusti şi P. Andrei.

S'au examinat motivele de nemulţumire ale subsecretarului de stat şi s'a găsit o formulă de aplanare a conflictului, rămînînd a se lua unele dispoziţiuni ulterioare.

Pe baza promisiunelor formale, d. Andrei a revenit asupra demisiei, şi a apărut ieri după amiază la Cameră, impreună cu d. ministru Gusti.

Starea sanitară

a oraşului Iaşi

Dela 1 August şi până azi s'au declarat în Iaşi 63 cazuri de febră tifoidă. Au mai rămas la spitalul de izolare 18 cazuri declarate în Iaşi şi 8 cazuri din judeţ.

Azi s'au mai declarat trei cazuri noi, câte unul în str. Socola No. 103, Ciurchi No. 27 şi Strunga Oilor No. 5. Deasemenea s'a declarat un caz suspect în strada Muzicei No. 10.

D. dr. Berbeciu, medic şef ad. interim, a dispus să se continue vaccinările antitifice pe o scară întinsă, conform hotărârei consiliului de higienă.

*

In spitalul de izolare mai sunt 22 cazuri de scarlatină, din care 12 din oraş. Astăzi s'a mai declarat un caz nou în str. Sadoveanu No. 6.

Celelalte boli merg normal Tuberculoza a dat 18 cazuri, Malaria 6 cazuri şi Difteria 2 cazuri.

INCIDENTE SÂNGEROASE DE GRANIŢĂ

Un grănicer român împuşcat de bolşevici

Orhei 20. — Grănicerul român Cozma Gheorghe, pe când patrula pe malul Nistrului, a fost împuşcat de grănicerii ruşi de pe ţărmul rusesc.

Grănicerul nostru a fost transportat îndată la spitalul din Orhei, însă a încetat din viaţă.

Această crimă va fi adusă în discuţia comisiei mixte ruso-române.

*

Giurgiu 20 — Aseară, grănicerii noştri au surprins o barcă ce venea pe Dunăre, apropiindu-se clandestin de malul românesc. Observând că sânt descoperiţi, pasagerii din barcă au început a vâsli spre larg.

Grănicerii noştri au făcut somaţiile legale şi apoi au tras focuri de armă. Barcagiul a fost ucis, iar două persoane rănite. Totuşi barca a reuşit să se retragă spre malul bulgăresc.

Voevodul Mihai

la vânătoare în Germania

Sinaia 20.—O telegramă sosită la castelul regal, anunţă că Voevodul Mihai—care se află actualmente în Germania—a participat la o vânătoare în Sigmaringen. Pentru întâia oară în ocupaţiunea de vânător, voevodul a reuşit să împuşte o căprioară,—fapt pentru care a fost viu felicitat.

ELIBERAREA LUI GANDHI

Londra 20.— Guvernul indian a hotărât să elibereze mâne pe Gandhi, fără condiţii. In asemenea situaţie, se speră că Gandhi va renunţa la greva foamei, acceptând să iasă imediat din închisoare.

O DEMISIE

Bucureşti 20.— D. Cantuniari, inginer şef, dela conducerea magaziilor c. f. r. şi-a înaintat demisia.

In locul d-sale a fost numit provizor d. inginer Balş.

S'A INCERCAT INCENDIEREA

FABRICEI DE MOBILE HAIMOVICI DIN NICOLINA

O îndrăzneaţă încercare de incendiere s'a întâmplat astă noapte în localitate.

Paznicul fabricei de mobile Haimovici din str. Bradului, îşi făcea astă noapte la ora 2, revizia postului.

Pe când se afla în dosul atelierului de tâmplărie, a auzit deodată câteva glasuri care-şi vorbiau pe şoptite.

Crezând că are de-a face cu nişte hoţi, s'a pitit într'un colţ şi a aşteptat.

Deodată însă a zărit câteva ghemotocuri aprinse aruncate de asupra fabricii de cei ce vorbiau în dosul gardului.

Flăcările începuseră să se întindă.

Gardianul a dat imediat alarmă şi împreună cu d. Zighendorf, ad-torul fabricii, au isbutit să stingă ghemotocurile.

Erau nişte saci cu petici îmbibate cu benzină care au fost aruncate cu scopul de a se da foc fabricii.

După ce s'a localizat focul, au fost înştiinţate autorităţile.

D. comisar Mirce cu şeful circ. doua, a început cercetări pentru a stabili cine a avut interesul să dee foc fabricei. Unele persoane bănuite au fost arestate. Rep.

x Aflăm că unii deţinuţi politici dela Galata, nemulţumiţi cu regimul închisorii, au hotărât să declare greva foamei.

x *La Tg. Frumos* tânărul P. Pavel a fost atacat de un taur şi rănit la faţă. A fost transportat la spital.

x Starea d-lui lt. Pantazi, victima dramei din str. Păcurari, s'a îmbunătăţit pe ziua de astăzi.

Informaţiuni

x **Cumpărând la „MOCA" cafea, ceai, cacao etc. veţi constata că într'adevăr viaţa s'a eftenit.**

x **Librăria Populară** str. Cuza Vodă No. 4 vinde rechizitele şcolare cu preţuri ce desfid orice concurenţă. 1

x **Lacuri** de văpsit duşamele mărcile Durax şi Fritze lak, **văpsele** preparate cu Ulei de In dublu fiert marca Asan **eftin şi bun** găsiţi la mag. **„Elefant"**, strada Cuza Vodă 54. 2

x Sănătatea nu se poate menţine în organismul omului dacă nu-şi îngrijeşte dantura, întrebuinţaţi **Dentifricele Dentol Werner.** De vânzare la Parfumerii. DepozitFarmacia Werner Iaşi. 12

x Am fost !
Am văzut !
M'am convins !
că cel mai eftin vinde „Librăria Universală" str. Ştefan cel Mare No. 8.

x Bătăturile le înlăturaţi sigur cu „Coricol".

Depozit : Farmacia Polak, str. Ştefan cel Mare.

x Publicaţiuni pentru „Monitorul Oficial" se primesc la „Opinia", str. Lăpuşneanu 37 Iaşi.

x **„Chino-vinul Dr. Rătianu"** China, Kola, Coca, Genţiană şi Glicerofosfat de Calciu întăreşte organismul dându-i vigoare. Se recomandă convalescenţilor şi anemicilor.

Depozit: Farmacia Dr. Rătianu str. Cuza Vodă 48.

ECOURI

x **Cravate, pullovere, pijamale fine şi eftine, ultimele noutăţi au sosit la magazinul „EDUARD".**

x Toate manualele d-lui **Prof.** Dr. Bârsănescu, în colaborare cu asociaţii săi, se găsesc în permanenţă la **„Cuibul Păsărilor"** str. I. C. Brătianu164.

DOCTOR
M. MATASARU
Specializat la Paris—fost asistent de spital la Paris
Boli Interne:
INIMA, PLĂMÂNI
şi tratamentul tuberculozei pulmonare cu Pneumatorax artificial
Str. Mărzescu 16 (parter)
Cons. 9—10 a. m. şi 3—6 p. m.

DOCTOR
V. A. Berghiner
Fost Intern şi Asistent Universitar
BOLI INTERNE şi BOLI DE FEMEI
17 ani de practică
Iaşi—Str. Săulescu No. 2
Telefon 437
Consult. 8—12 şi 2—6

LICITAŢIE

Comitetul şcolar al **şcoalei Comerciale Elementare de băeţi din Iaşi**, aduce la **cunoştinţa celor interesaţi** că va ţine licitaţie publică în ziua de 27 Septembrie a.c. ora 5 p. m. în cancelaria şcoalei pentru lucrări de pavaj.

Caetul de sarcini se poate vedea în fiecare zi între orele 8-13 în cancelaria şcoalei.

ANUL XXVIII No. 7621

3 LEI EXEMPLARUL

JOI 22 SEPTEMBRIE 1932

Le
"
"
Funcaţiunea „Regele Ferdinand I"
Bucureşti
Str. Ştirbei Vodă 3
(Adm. Dom. Coroanei)
IAŞI.—STR. LAPUŞNEANU 37

PINIA

ZIAR POLITIC COTIDIAN

OPINIA BON No. 45

NOI ŞI STRĂINĂTATEA

Căpătăm... sfaturi şi experţi!

Dar ni se refuză un sprijin efectiv

Cunoaştem cu toţii — prin suferinţele de tot soiul ce le îndurăm — situaţia critică financiară şi economică a ţării noastre.

Ajutoarele ce ne sosesc din apus, prin sfătuitorii experţi numeroşi, ne dau de bănuit că noi suntem lipsiţi de oameni specialişti, economişti şi financiari, iar rapoartele acestor experţi duc toate la concluzia că nu avem o administraţie corespunzătoare cerinţelor imenselor resurse de bogăţii cu care Dumnezeu ne-a înzestrat şi care bogăţii trebuesc puse în valoarea lor reală şi cinstit exploatate.

Sufletele noastre sunt îndoit de îndurerate, când ne gândim la vremuri nu tocmai depărtate...

Aveam şi economişti şi financiari de seamă; aveam în afară prieteni plini de atenţii pentru demnitatea şi interesele noastre naţionale; aveam credit şi discrete îngăduinţi în crizele trecătoare...

Oamenii noştri politici şi diriguitorii vieţii economice ştiau a creea centre de rezistenţă şi zone de încredere, având astfel stabilizată cu demnitate o încredere fermă în ordinea naţională şi în acea internaţională.

Astăzi..., fără exagerări pesimiste, trebuie să recunoaştem că o dezorientare dureroasă predomină opinia noastră publică şi în ordinea internă şi în acea externă.

Mâinile ce ni se întind de la prietenii din afară, cu aparenţă de înfrăţire sunt adeseori reci. Ele nu aduc căldura sufletului.

Interesele materiale, materialismul excesiv au desvoltat în cei ma înalt grad egoismul personal şi naţional.

In faţa marilor interese naţionale ale noastre şi în faţa marilor primejdii, sufletul nostru românesc încă nu este orientat suficient şi temeinic consolidat — şi acesta e un punct mai dureros.

Ne aşteaptă zile grele şi mijloacele ne sunt reduse la propriile noastre sforţări de rezistenţă şi pentru aceasta avem absolută nevoie de o clară conştiinţă naţională.

Nu mai putem rătăci pe căile iluziilor pierdute ale Apusului astăzi destul de întunecat, unde se frământă atâtea primejdii şi atâtea patimi.

Vădit lucru, că Apusul nu ne mai poate ajuta decât cu sfaturi şi experţi, iar noi trebuie să trecem fără întârziere la realizări de soluţii practice şi corespunzătoare intereselor vitale ale statului nostru.

Să nu uităm că toate conferinţele ce s'au ţinut în Apus pentru pacea lumii nu au dat nici un rezultat pozitiv, cu toate silinţele diplomaţilor şi experţilor economişti.

Conferinţa internaţională a dezarmării convocată la 9 Februarie 1932 la *Geneva*, încă n'a ajuns la nici un rezultat, nici până astăzi.

Tot asemenea conferinţa de la *Lausanne* deschisă în ziua de 16 luniie a. c. pentru examinarea problemei reparaţiilor şi datoriilor interaliate nu a dat soluţii convenabile cari să asigure Europei stabilitatea de care are nevoie pentru îndreptarea vieţii economice şi nici nu a sporit încrederea popoarelor în sforţările lor pentru menţinerea relaţiuni'or pacifice.

Lupta ce se dă acum de frontul ţărilor agricole la *Stresa* pentru o ameliorare a situaţiei lor poate va fixa cel puţin o atitudine faţă de ţările industriale şi poate se vor trage consecinţe binefăcătoare pentru o luptă comună de realizări concrete.

Pactele de neagresiune încheiate şi unele proectate, cu Rusia Sovietică, ne-au adus şi acestea decepţii şi dezorientări, pe lângă toate celelal e numeroase dezorientări interne şi externe, asupra cărora vom reveni.

Victor Munteanu

Băile de soare

pot provoca cancerul?

Scriitoarea Huguette Garnier se ridică, prin *„Le Journal"* în potriva băilor de soare prea prelungite şi în cele mai multe cazuri din propria iniţiativă a doamnelor şi domnişoarelor, şi din dorinţa lor de a căpăta un ten bronzat.

Şi Huguette scrie: „Unii medici nu ezită a atribui helioterapiei, rău aplicată, numeroase accidente. Astfel, în ultimele sale cărţi, un medic cunoscut semnala în această privinţă, *pericolul cancerului solar*".

Ziarista pariziană adaogă că nu trebue exagerat, dar că în tot cazul avizul unui medic nu strică.

Probabil că şi medicii aprobă — cu entuziasm — acest punct de vedere.

Dan

In pag. 4-a:

ULTIMA ORA

telegrafică şi telefonică

Actualităţi politice

Incurcătura Iunian

D. Gr. Iunian s'a întors în ţară înainte de vreme. D-nii Maniu şi Vaida ar fi vrut ca, măcar, să fi trecut prin parlament proectul de morator agricol...

D. Iunian a venit bătăios şi spune lucrurilor pe nume: dezaprobă procedeul d'lui Maniu, şi dezaprobă însuşi cuprinsul proectului de asanare agricolă.

Desigur, guvernul va avea de furcă în parlament. Dar nu credem într'un deznodământ fatal. La nevoe, se va pune chestia de încredere şi e multă siguranţă că majorităţile se vor cumini.

Dar d. Iunian? Se va despărţi de partid? Un mare semn de întrebare.

Fisc şi vot

Guvernul a renunţat, nu numai la pedeapsa închisorii, dar şi la pierderea dreptului de vot, pentru cetăţenii care n'ar fi înscrişi în rolurile percepţiilor.

Nici nu s'ar fi putut altfel.

In regimul nostru electoral, dreptul de vot trebue să fie independent de obligaţiile fiscale.

Sub vechiul regim al colegiilor restrânse, dreptul electoral depindea de cens. S'a isprăvit însă cu asemenea criteriu, odată cu adoptarea votului universal.

Printr'o ciudată inadvertenţă, guvernul actual a putut proecta subordonarea votului la chestiuni fiscale. Dar şi-a dat seama la timp.

X.

Locuinţe originale, în vreme de criză

Criza care bântue cumplit şi în America, determină pe oameni să recurgă la sistemele cele mai originale, pentru a-şi duce traiul. Depidă, în oraşul Vermillion - Ohio (Statele-Unite), lumea nevoiaşă, nemai putând plăti chirii, îşi părăseşte locuinţele şi închiriază butoae enorme pe care le transformă în cas de locuit (în clişeu). Şi astfel, după mii de ani, oamenii revin la obiceiul străbun a filosofului cinic Diogene!

DIN TOATA LUMEA

Expoziţie filatelică.—La Londra s'a deschis de curând o expoziţie de mărci postale.

Intre altele, se putea admira acolo o interesantă colecţie de mărci postale, ale fostului ţar al Rusiei. Colecţia aceasta cuprinde toată istoria Romanovilor.

In anul 1913 când s'au împlinit 300 de ani de când Romanovii stăpâneau Rusia, s'au făcut mărci jubiliare, reprezentând pe membrii familiei şi pe toţi foştii ţari.

Fiecare schiţă de marcă, (vreo trei sute la număr) a fost inspirată de însuşi ţarul Nicolae II care avea un pronunţat simţ artistic.

*

Un Diogene modern.— La Praga a apărut un Diogene modern.

Intr'o seară, trecătorii din piaţa Wenzel, au zărit un om care purta un felinar mare, pe geamurile căruia era scris: „caut dreptatea şi cinstea".

O nului nostru nu i-a fost dat însă să-l facă prea mult pe Diogene, căci a fost imediat arestat.

Pentru noi ieşenii faptul nu este nou. Şi d. ing. Rizescu a aprins într'o noapte o lumânare, şi umblând în jurul statuei lui Cuza-Vodă, spunea trecătorilor: „caut un om"! Nu ştim însă dacă l-a găsit.

*

Fachirism. — La Paris face senzaţie fachirul Blacamon venit din India.

El a apus cu sine 12 lei şi 4 tigri, cu care face experienţe într'adevăr uimitoare.

Iată una din ele:

Fachirul şi-a tăiat patru degete dela o mână, şi le-a dat tigrilor.

Publicul vedea cum îi curge sângele din răni şi cum tigrii înghit degetele.

Un medic din sală a recunoscut că într'adevăr degetele au fost tăiate.

Fachirul a făcut apoi semn animalelor să se culce şi el s'a întins deasupra lor. A fost acoperit cu o cergă şi a rămas aşa vre-o zece minute.

La un moment dat, animalele au început să urle. Fachirul s'a trezit şi a prezentat publicului mâna întreagă.

*

Cravata trădătoare.—La Baltimore a fost găsit sugrumat bijutierul Alex Fuk.

Detectivii au început cercetări dar criminalul nu putea fi descoperit. Singurul indiciu era o bucată de cravată ce s'a găsit în gura mortului.

Bănuelile au căzut asupra fului bijutierului. Dar el a putut să producă un alibiu prin care dovedea că în noaptea crimei nu se afla în oraş.

Un detectiv totuşi a continuat să supravegheze pe tânărul Fuk, şi în acest scop s'a angajat în serviciul lui, ca şofer. Trei luni după săvârşirea crimei, detectivul a descoperit într'un geamandan al stăpânului său, cravata din care lipsea bucata găsită în gura mortului.

Fuk a fost arestat; şi fiind pus în faţa dovezilor, a mărturisit paricidul.

O statue uriaşă

în memoria lui Lenin

Se anunţă că guvernul sovietic a hotărât să ridice, pe malurile Nevei, o statue în bronz lui Vladimir Ulianov Lenin, Va fi un monument uriaş, în înălţime de 110 metri.

Acest colos metalic va avea nasul lung de 3 metri şi jum. In gaura fiecărei urechi va fi instalat câte un observator, putând cuprinde mai multe persoane deodată. Craniul statuei va cuprinde un bar luminat de două ochiuri de geam care vor forma pupilele. Degetele dela mâni vor fi lungi de 2 până la 3 metri.

S'au cunoscut şi alte statui gigantice. Depildă, a lui Neron delângă Coloseu; a lui August din care se mai păstrează o bucată la muzeul din Capitol; statuia „Germania"; statuia Libertăţii dela New York etc. etc. Dar chipul acesta al lui Lenin, de 110 metri, va bate toate recordurile.

S'ar putea spune că statuia Libertăţii va intra în buzunarul de bronz a lui Lenin; ... ceia ce este şi simbolic.

„OPINIA" LITERARA ŞI ARTISTICĂ

Vorbe...

Doamna Smara

Acum un sfert de veac şi mai bine, era în vogă revista satirică „Furnica" a regretatului G. Ranetti. Din paginele pline de humor—fără rautate—ale răspând tei reviste, adolescenţii de pe vremuri ne-am familiarizat cu per oana „Doamnei Smara" care, alături de defunctul Ka'inderu, alimenta săptămânal coloane întregi ale publicaţiei, inspirând pana fecundă a lui R netti.

Cu puţinul discernământ din ace'e vremuri, ne-am închipuit atunci o „Doamnă Smara" deformată,—sub exagerarea peniţei humoristului. nsă ceva mai târziu, lucrurile s'au aşezat dela sine în cadrul realităţii, reuşind a afla pe adevărata doamnă Smaranda Gheorghiu (Smara),—o institutoare harnică şi care a trecut pe ogorul ocupaţiilor publice, punând mult suflet în scris şi în grai. A compus poezii patriotice, a scris în proză, a conferenţiat pentru popor, a călătorit în străinătate şi în special în Italia, căutând să dezvolte legătura spirituală între cele două popoare de aceiaş rasă: italia şi român. A fost şi o lup ătoare neobosită pentru ideia femenistă.

„Maica Smara" şi-a întrebuinţat cu folos timpul, desfăşurând o energie care nu s'a tocit nici astăzi, la frumoasa vrâstă de 75 ani, când a fost serbătorită din iniţiativa Societăţii scriitorilor, exprimându-i-se un omagiu pe care, negreşit, îl merită

Int.

...şi fapte

„Ingerul Albastru"

Profeseur Unrat („L'Ange Bleu") *Heinrich Mann.* De curând a fost tradus în limba franceză celebrul roman al lui Mann „Profesorul Unrat". Se ştie că filmul „Ingerul Albastru" de aici a luat naştere, din cartea lui Mann. Autorul a dat definitiv eroinei sale numele de Lola, nume pe care eroina nu l'a purtat în ediţia germană. Astfel se poate spune că Marlene Dietrich a creiat'o într'adevăr pe celebra Lola a lui Heinrich Mann.

Diverse

— „Arms and the man" piesa antimilitaristă a lui Bernard Schaw, va fi pusă pe ecran de „Britisch Internaţional Pictures". Piesa va fi turnată în Alpi, deoarece Schaw crede că munţii înalţi şi maiestoşi, vor putea reda ideile şi tablourile pe care autorul le-a creiat şi descris în opera sa.

— S'a serbat recent la Nisa septuagenarul lui Maurice Mae-

(Continuarea în pagina II-a)

File de carnet

Intre Densuşianu şi dl. Sanielevici

Talentatul critic literar şi esseist care este dl. H. Sanielevici, ne-a descifrat de curând, în lumina unor date impresionante pentru arheolog, etnograf şi istoric înţelesul celei mai nebuloase şi cunoscute poeme populare a românilor: „Miorita".

Impresia pe care o lasă cetirea acestui studiu este neştearsă. Cultul barbar al vechilor pelasgi, este dezvăluit cu o limpezime uimitoare. Nimic nu scapă atenţiunii d-lui Sanielevici. Nimic nu-l pune în încurcătură. Moartea păstorului care are turme mai bogate, constitue un sacrificiu conştient, pe altarul unui zeu al turmelor, al cerului sau al soarelui.

Păstorul care va fi ucis nu se revoltă împotriva ideii de crimă. Dealtfel nici nu-i vorba de o crimă, ci de un sacrificiu.

Datorită unei coincidenţi bizare, — pe vremea când părerile acest a ale d-lui Sanielevici le admiram cu cea mai profundă recunoştinţă, — mi-a căzut în mână cartea uitatului Nec. Densuşianu, despre care d-rul Istrate spunea: „cel mai învăţat român dintre toţi românii". Dela primele pagini ale „Daciei preistorice", atenţia mi-a fost izbită de identitatea metodei, urmată în descifrarea tezaurului nostru folkloristic.

Şi la Densuşianu şi la dl. Sanielevici problema era identică: ce înţeles are cutare vers popular, ce izvoare literare antice şi arheologice, pot da cheia versului?

Cu o singură diferenţă, că Densuşianu se întreba cu vre'o două decenii în urmă, pe când dl. Sanielevici se întreabă azi şi nicăiri nu aminteşte numele lui Densuşianu. — Departe de noi gândul de a-l acuza pe d-l Sanielevici de plagiat. A imita o metodă de cercetare nu va să zică a plagia.

Regretăm doar atât, că în preajma studiului relativ la „Miorita", în cuprinsul acelu aş volum, dealtfel cel mai recent al d-lui Sanielevici, „Alte Orizonturi", d-sa se plânge de ingratitudinea contemporană, de tăcerea, de ostracizarea la care este personal supus. Iată, roadele triste ale unor defecte proprii. — Ca şi multora dintre cei uitaţi, d-lui Sanielevici i s'a plătit cu cea mai depreciată monetă a ignorării.

In general procedeul rămâne dezastros, chiar dacă întâmplarea îl prezintă sub forma unei lecţii. S'a văzut de ex. cu ocazia comemorării recente a lui B. P. Haşdeu, cât de puţin s'a lăsat impresionată massa cetitorilor.— Ba un cetăţean mai redus, cetind numele lui Haşdeu în cuprinsul afişului unui cotidian bucureştean, a exclamat cu convingere:

— Mi se pare că şi ăsta a trecut Atlanticul în zbor, de-l comemorează.

Pentruce se plânge d-l Sanielevici de contemporani? Aşa sunt toţi, poznaşi şi ironici.

I. Fr. Botez

FIGURI DIN BAROUL EŞAN

DL. THEODOR IONESCU

de avocat *Const. Leon*

O figură de Popă lipovenesc, sau de Rabin evadat dintr'un *ghetto* al Spaniei de altă dată.

Cu exteriorul neîngrijit, atât în îmbrăcăminte cât şi în estetica figurei sale, dar în schimb preocupat numai de împodobirea minţii, cu tot ce ştiinţa dreptului a produs în incidente...

Citeşte foarte mult, însă cu predilecţie caută să-şi asimileze materia incidentelor în care s'a specializat.

Materia aceasta pe care Dl. Ionescu a întortochiat-o, transformând'o într'un adevărat Labirint juridic, constitue cea mai mare voluptate cerebrală a D-lui Ionescu când pledează. D-sa într'un proces, ori cât de pregătit ar fi adversarul, — Dl. Ionescu nu-i dă timp să-şi pună cunoştinţele în valoare, căci începe a ridica atâtea incidente, unul după altul, că adversarul care pregătise fondul n'are când să-l mai discute, fiind silit să combată incidentele pe care Dl. Ionescu i le serveşte fără cruţare şi cu neasemuita bucurie de a-l imobiliza.

In procesele în care apare, D-sa este o veritabilă „boit à surprise" care deconcentrează pe adversar cu cele mai neaşteptate incidente.

Şi dacă ar fi vorba numai de adversari, calea-valea, dar Dl. Ionescu pune la grea încercare şi pe Magistraţi.

Inaintea Trib. S. III se află pendinte vânzarea silită a unui imobil, propr. d-lui Ionescu, vânzare ce durează de aproape 3 ani şi nu se mai poate efectua din cauza izvorului nesecat în incidente şi contestaţii, care au ocupat câte-va şedinţi întregi ale Tribunalului, silit astfel să amâne ex-oficio toate celelalte procese.

Domnule Judecător, i-am spus într'o zi unui Magistrat, dar dvs. aveţi o răbdare îngerească, ascultând cu atâta îngăduinţă incidentele d-lui Ionescu.

— Putem oare să i le respingem înainte de a-şi le dezvolta?

— Nu există nici un mijloc de a'l împedeca pe dl. Ionescu să ţie în loc Tribunalul şi adversarii cu incidentele sale?

— Ar fi unul singur: Să se modifice procedura în senzul că, pledeuaria orală să fie înlocuită cu cea scrisă — cum este în Ardeal. Avocaţii să depuie actele şi dovezile ce au în procese, indicând numai textele de lege pe care părţile îşi întemeiază susţinerile, cu foarte reduse comentarii. In felul acesta instanţele judecătoreşti n'ar mai fi ţinute în loc ceasuri întregi cu pleduarii cari—cu puţine şi frumoase excepţii—sunt făcute mai mult pentru înpricinaţi şi pentru sală de cât pentru judecători, iar aceştia având tot timpul liber, vor studia dovezile, şi pe baza textelor de lege vor da hotărârea.

Cu sistemul acesta toată lumea ar fi în profit: justiţiabilii care nu şi-ar mai perde zile întregi pe sălile Tribunalelor; magistraţii care şi-ar consacra tot timpul pentru studiarea dosarelor şi chestiunilor deduse în judecată, şi în fine şi Avocaţii care ar avea timp suficient pentru procurarea probelor în procese cât şi pentru celelalte ocupaţii în legătură cu profesiunea lor.

— Eu nu cred posibilă o atare reformă, pentru că pleduariile orale sunt intrate în sângele nostru şi constituesc parcă raţiunea exerciţiului profesiunei de avocat.

Dar cred totuşi, că şi fără o asemenea reformă s'ar putea limita într'o măsură oarecare debitul extraordinar al incidentelor d-lui Ionescu.

— ...?

— Când d. Ionescu anunţă, cu nevinovăţia sa angelică, o serie de incidente, Tribunalul să-l oblige să-şi dezvolte consecutiv toate incidentele ce are de ridicat, dar absolut toate, şi numai după dezvoltarea tuturor, adversarul să le combată.

In felul acesta d. Ionescu având să dezvolte sumedenie de incidente, ar obosi de la un timp, ar fi deconcertat şi atunci volens-nolens ar renunţa la o bună parte din ele, dând posibilitate şi altor împricinaţi să se judece în acea zi.

Altfel, cu sistemul său de dezvoltare a incidentelor în rate, „cât timp adversarul combate" un incident, d. Ionescu se odihneşte şi capătă puteri noi pentru dezvoltarea altora; încât nu e de mirare că poate ocupa o şedinţă întreagă, rezervându-şi restul incidentelor pentru altă şedinţă.

— Ideia d-tale e bună, însă spre norocul d-lui Ionescu, în practică nu se poate aplica.

— Atunci?

— Atunci răbdare şi îngăduinţă căci acesta-i doar rolul nostru.

*

D. Ionescu cu incidentele sale de multe ori uluitoare, scoate din sărite pe adversar care adesea îl atacă violent, dar d-sa nu-şi pierde calmul.

D-lui Ionescu i se mai zice şi „Incident": Ionescu-Incident; titulatură care s'a cimentat în numele său de familie, constituind jumătatea inseparabilă. Une-ori i se spune pe scurt: Dl. Incident şi individualizarea e perfectă.

Dar aplicaţia D-lui Ionescu nu

(Continuarea în pagina II-a)

Cea mai bună desinfectare a hainelor este curăţirea lor radicală la

Martin Buchholzer

unica întreprindere în această branşă ce

Spală cu benzină fierbinte

Degresează complect

Desinfectează

Extrage praful radical

Preţuri reduse.

1

Liceul de Fete al Profesorilor Asociaţi

„M. Kogălniceanu“

Iaşi. — Strada Căpitan Păun No. 6 — Iaşi

Şcoală particulară cu drept de publicitate

CURS COMPLECT CU 7 CLASE

Inscrierile şi reinscrierile au inceput şi se fac în fiecare zi dela 9—12 şi 4—6.

Taxele reduse—Pentru clasele I-a şi V-a taxe excepţionale

Directoară, M. POPOVICI

Spălarea Ficatului

Se poate trăi foarte bine—este un mod de a vorbi—cu un singur rinichi sau cu un singur plămân, sau cu o bucată de intestin. Numeroase femei au suferit ovariotomia sau chiar hysterectomia totală şi mai trăesc încă. Se poate trăi la rigoare şi fără stomac. In schimb este imposibil să poată există cineva fără ficat. Astfel că aşi fi tentat să cred că dintre toate organele noastre, acest măruntai capricios este cel mai esenţial. Aceasta se explică prin importanţa şi multiplicitatea funţiunilor sale, cari comandă în acelaşi timp şi digestia şi circulaţia, serviciul de evacuare şi serviciul de aprovizionamente.

Ficatul distribue metalele din sânge, zahărul şi grăsimea ; ficatul fabrică ureea. El mai ales, filtrează şi elimină rezidiurile toxice. El este chimistul şef al organizmului. Când ficatul se înfundă, ceia ce se întâmplă ca la ori care maşină în mişcare, nimic nu mai merge. Cotropită prin deşeurile insuficient arse de digestiune sângele se strică ; oxidaţiunile se încetinează ; zahărul şi grăsimea, a căror producţiune nu mai este regulată, se înmagazinează acolo unde nu se poate face nimic ; ureea face loc acidului uric care se împrăştie în toate părţile ; resorbţia otrăvurilor, pe care nimic nu le mai îndepărtează, prepară auto-intoxicarea generală.

Trebue deci cu orice preţ, să se impiedice îmbăcsirea ficatului trebue, cu atât mai mult, când îmbăcsirea s'a produs, să ne grăbim să procedăm la o spălare energică, întocmai cum trebue să curăţim un coş încărcat de funingine şi ameninţat de a se astupa.

In această privinţă nimic nu poate egala o bună cură de Urodonal. Acidul uric jucând principalul rol în imbăcsirea ficatului Urodonal-ul care il dizolvă „precum apa caldă dizolvă zahărul“, este evident cel mai bun mijloc de spălare şi desfundare. Eliberat de sărurile şi purinile cari îl paralizau, ficatul se pune din nou la lucru, cu atât mai mult folos cu cât Urodonal-ul curăţind cu această ocazie şi cea mai mare parte din impurităţile sângelui, îi uşurează foarte mult sarcina sa.

Scoaterea ficatului afară din serviciu este datorită adesea ori la astuparea canalelor prin lithiază şi prin calcule. Ori, pe de o parte, acţiunea diuretică a Urodonal-ului deschide trecerea secreţiunilor asupra acidului uric se opune la reconstituirea ulterioară a concreţiunilor sucărătoare. Mai mult, ei asigură antisepsia rinichilor, pe care congestia ficatului şi reţinerea toxinelor ar fi riscat să o compromită cu desăvârşire.

De sigur că nimeni nu contestă că toaleta internă să fie mai puţin necesară de cât toaleta externă şi că nu este atât de folositor de aţi curăţa ficatul, precum este aceia de aţi curăţa intestinele, de aţi spăla gura şi dinţii. Insă chestiunea era a şti cum să realizeze această curăţire în condiţiunile cele mai practice şi cele mai eficace, Iată dar că s'a găsit mijlocul.

x Doctorul **BRENER** *specialist mamar*, boli de femei, consultaţii de la 2 până la 4 p. m.

Cele mai noui cărţi didactice

Pentru **Doamnele şi Domnii Institutori şi Invăţători**, au apărut şi se găsesc de vânzare la toate librăriile cărţile de curs primar ale d-lor **Bârsănescu, Polcovnicu, Bălănescu, Diamand, Berliba** şi Rick : ***Abecedarul, Cartea de cetire pentru cl. II şi Geografia judeţului Iaşi.***

Ele impun prin noutatea fondului, prin distribuţia materiei pe centre de interes şi prin tehnica tipografică.

Cercetaţi-le şi recomandaţi-le şcolarilor !

ASCULTĂ ŞI NU UITA.

Dr. Leon Ballif

Boli nervoase

Consult. 5—7

Str. Cuza Vodă 23.

(colţ cu str. Armeană)

Informaţiuni

x **Librăria Populară** situată în centrul cartierului Tg. Cucu, oferă populaţiei rechizitele şcolare cu preţuri accesibile oricui.

x La magazinul **„Cuibul Păsărilor“** str. I. C. Brătianu No. 164, se găseşte întotdeauna **Pedagogia d-lui Profesor Dr. Bârsănescu.**

x Pentru d-nii Invăţători. A apărut Manualul pentru predarea St. Fizico-Naturale în cursul primar de V. Popa şi Al. Constantinescu, la **„Cartea Românească“** vis-a-vis de Cercul Didactic.

x **Indepărtarea pietrei de dinţi** se poate executa numai de către dentist. Piatra de dinţi se poate evita însă prin întrebuinţarea regulată a pastei de dinţi **Chlorodont.**

x **D-nul Profesor Doctor I. Tănăsescu,** *reintors în localitate a reinceput consultaţiile în cabinetul d-sale din str. Coroi 4 bis.*

x Doctorul **Panaite Zosin,** str. Armeană 15, consulă zilnic dela 2 la 4.

x Parfumeria **„Elefant“** strada Cuza Vodă No. 54, cu un asortiment bogat în articole de parfumerie şi tualetă vinde cel mai eftin. 3

x **Doctorul A. Polac** medic de spital reintorcându-se din străinătate îşi reia consultaţiile în cabinetul său din str. Lăpuşneanu 23.

x *Dna Rodica Suţu, întoarsă de curând dela Paris, predă lecţii de pian la domiciliu. A se adresa str. Păcurari No 9.*

Tribunalul jud. Iaşi secţ. 3-a

Publicaţie de Vânzare No. 5691 din 19 Septemb. 1932

Tribunalul Iaşi, secţia 3, în baza raportului d-lui jude Sindic al Trib. Iaşi sub No. 4246 | 1932 a autorizat corpul portărelor tribunalului Iaşi să efectueze din nou formele de vânzare prin licitaţie publică a portofoliului proprietatea falitei soc. An. „Star“, fostă cu sediul în Iaşi str. Gh. Mârzescu 22 evaluat de d. jude Sindic la suma de 270.500 lei.

Se înştiinţează că vânzarea şi adjudecarea acestui portofoliu vor avea loc în Camera Sindicatului Falimentelor trib. Iaşi în ziua de 4 Oct. 1932 ora 13 începându-se licitaţia publică de la suma evaluărei sus menţionată cu facultatea d-lui jude Sindic de a o începe şi de la o sumă mai mică sub rezerva omologărei tribunalului.

Dosar No. 3 | 1932

Preşedinte, M. Eşianu

Şef Portărel, V. Stănescu

„OPINIA“ LITERARA ŞI ARTISTICA

(Continuare din pagina I-a)

terlinck, căruia regele Belgiei i-a conferit titlul de conte.

—Romancierul Ramon del Walle Inclan a fost ales preşedinte al „Ateneului din Madrid“ în locul scriitorului Miguel de Unamuno.

— Amicii lui Paul Bourget au serbătorit pe marele romancier francez, cu prilejul împlinirei vârstei de 80 ani.

— „Wege zum Frieden“ — von *Eugen Relgis.*

De curând a apărut la Berlin în editura Paul Riechert, noua operă a cunoscutului pacifist şi scriitor ieşan d. Eugen Relgis. Printre colaboratorii acestei opere citâm pe : Albert Einstein, Rolland, Freud, Arghezi, Armand Charpentier, Georges Duhamel, Fr. Foerster, K. Kautsky, Latsko, Emil Ludwig, Dr. G. Marinescu, Dr. I. Nemirover, Kuogen Nisimura (Japonia), Gandhi (India) şi multe alte personalităţi marcante de pe întreg globul.

Toţi colaboratorii la carte a d-lui Relgis şi împreună cu autorul, consimt la o internaţionlă pacifistă care să unească toate statele.

In ediţie românească încă nu a apărut ; însă cine doreşte îşi poate procura ediţia gremană, adresându-se editurei „Umanitatea“ str. Rosetti 5 etaj—Bucureşti. Costul unui volum este de 200 lei.

Lucrările Parlamentului

20 Septembrie

CAMERA.— Se votează proectul de lege prin care ministerul de finanţe e autorizat să ia unele măsuri financiare urgente ; şi proectul pentru modificarea unui articol din legea regiei autonome c. f. r.

D. *general Samsonovici* răspunde interpelărilor făcute asupra fraudelor dela direcţia marinei. Ministerul a sesizat consiliul de războiu şi consiliul de reformă. Statul va fi despăgubit de cei găsiţi vinovaţi. Vapoarele receptionate de marina militară au suferit avarii, iar submarinul „Delfinul“ n'a fost recepţionat, iar contractul reziliat.

D-nii *Ionescu-Botoşani* şi comandor *Dan Zaharia* cer ca să se facă lumină completă în această afacere.

Se votează proectele pentru modificarea unor articole din legea poliţiei, pentru sporirea pensiilor invalizilor grade inferioare şi proectul prin care se recunoaşte orfanilor şi văduvelor de războiu drepturi la pensie.

*

SENATUL — D. ministru *Mironescu* depune legile financiare votate de Cameră.

D. *Mihai Popovici* arată importanţa proectului pentru modificarea legii concordatului preventiv şi abrogarea legii de lichidare judiciară, cerând să fie votat în forma în care a fost depus.

Luându-se în discuţie proectul, se fac unele modificări ; apoi proectul a fost votat pe articole, iar votul cu bile se va da azi.

x Regele va vizita Clujul la 15 Octombrie, când va asista şi la desfăşurarea concursului hipic, şi la deschiderea expoziţiei agricole a Ardealului.

UN PROCES de 24 MILIOANE

INTENTAT DE FISC

contra fabricei de zahăr Zarojani

Azi se judecă la Trib. Ilfov procesul de contravenţie fiscală intentat conducătorilor fabricei de zahăr dela Zarojani. Amenda privind această contravenţie, este de 24 milioane lei.

In timpul concurenţei între trustul fabricelor de zahar şi fabrica Zarojani, s'a făcut contra acesteia din urmă un denunţ în baza căruia s'a dispus o descindere. Şi astfel sau descoperit registre duble din care se frustra statul.

Quantumul fraudelor a fost socotit la circa 24.000.000 lei.

Fabrica este apărată de e. av. Laurenţiu Pilat. L.

TRENURILE RAPIDE

BUCUREŞTI-IAŞI-CHIŞINAU

vor fi transformate în accelerate?

In conferinţa directorilor de exploatare şi a şefilor de inspecţii ce a avut loc la Bucureşti sub preşedinţia d-lui general Mihai Ionescu, s'a discutat printre altele şi despre rapidele 7 şi 8.

Intrebuinţarea acestor rapide de către călători, este anemică din cauza tichetelor care sunt scumpe.

Pentru a ameliora această situaţie, d. general Mihai Ionescu a propus ca rapidele 7 şi 8 să fie transformate în accelerate.

Acest accelerat urmează a face aceiaş rută ca şi rapidele, oprindu-se numai în câteva staţiuni (printre care Buhăeşti şi Vasile Lupu).

Cât priveşte viteza şi sosirea la destinaţie a acestui accelerat, va fi aceiaş ca a rapidelor. Diferenţa va fi doar de cel mult o jumătate de ceas.

Pasagerii vor călători în acest tren cu tariful dela acceleratele obicinuite.

*

Deocamdată acest proect se studiază.

In cazul când se va face modificarea, se va produce şi o ajustare a mersului trenurilor, în regiunile respective. *Gr. Sp.*

Schingiuirea oribilă

a unui sătean

D. Mina Gorovei, primul procuror de Bacău, a fost informat de o crimă oribilă.

Săteanul Ionaş Istoc din Buhoci-Bacău, găsind un porc prin porumbul său, l-a alungat.

Porcul fusese însă înadins băgat în porumbişte de vecinii lui Istoc, anume Gherghel Miclos şi fiul său. Profitând de acest pretext, Ionaş a fost crunt bătut. Cu o secere i s'a crestat întreg spatele. Anusul i-a fost ciopârţit cu vârful secerei. Deasemenea i s'a crestat şi obrazul.

In stare gravă, nefericitul sătean a fost internat în spital.

Spectacolele zilei

Unde mergem astăzi?..

21 Septembrie

Teatrul Naţional.— Relache.

Teatrul Cinema Trianon. — *Două inimi într'un suspin* cu Lilian Harvey ; *„Inchisoarea femeilor“* cu Joan Crawford ; şi un jurnal Fox.

Cinema Sidoli.—*„Drumul desfrâului“*, cu Maria Solweg ; şi *„Arthur“* operetă cu comicul francez Boucot.

Cinema Gheiţer. — Relache.

Teatrul „Phönix.— *„Cântecul tinereţii“*, operetă de Lilien, prezentată de ansamblul trupei Stramer.

Strandul Iaşului, (strada Palat). Distracţii în aer liber: canotaj, tenis, dans, exerciţii gimnastice. Bufet bine asortat.

INFORMAŢIUNI

x *Plata salariilor şi pensiilor care urma să înceapă pe ziua de ieri, a fost amânată pe Sâmbătă, din cauză că decretul în această privinţă n'a fost încă semnat.*

Se precizează însă că fondurile necesare au şi fost rezervate de către ministerul de finanţe.

x *Sinuciderea unei moaşe.*— In spitalul Sf. Spiridon a sucombat ieri Ecaterina Irimia, moaşă din localitate.

Din cauza unor neînţelegeri familiare, ea a înghiţit 4 pastile de sublimat. Ajutoarele medicale au rămas de prisos.

x Ultin ele exemplare din „Noul Indicator al străzilor Oraşului Iaşi“, cu adresele autorităţilor, Instituţiilor de Stat şi particulare, se găsesc de vânzare la librării şi chioşcuri de ziare. Preţul lei 20.

x Lucrătorii Iohan Novrodschi, I. Pavin şi I. Munteanu din Str. Şipoţel, au fost deferiţi ieri instrucţiei, pentru că au abuzat de o fată de 18 ani din str. Toma-Cozma.

— Deasemenea au fost deferiţi instrucţiei Petru Zaharia din Gropniţa, care a bătut pe percepto când a încercat să-i pue sechestru pentru dări ; pe M. Stoian care a împlântat un cuţit în abdomenul concubinei lui ; şi pe M. Larion din Bivolari, care a bătut grav pe un vecin.

x In faţa Curţii de apel au venit ieri spre judecare procesele intentate studentului Iosif Mendel şi croitorului Herz Schwartz, pentru agitaţi comuniste.

S'a dat un nou termen urgent, peste 4 zile.

x Banca Moldova a făcut ieri contestaţie contra cererei introduse de d-na Paula Tetler, prin care solicită beneficiul legei asanărei agricole.

x In faţa Tribunalului s'a judecat cererea judelui lichidator pentru revocarea concordatului acordat fostului proprietar al cofetăriei Tufli d. C. Vlădescu, pe motiv că nu a depus sumele încasate sau justificările cheltuelilor.

Tribunalul a dat termen pentru a depune sumele.

FIGURI DIN BAROUL EŞAN

DL. THEODOR IONESCU

(Continuarea din pagina I-a)

se mărgineşte numai la incidente; în aceiaş măsură şi cu aceiaş dexteritate D-sa cultivă şi contestaţiile cari de fapt se bazează tot pe incidente, înşirate frumos ca mărgelile pe-o aţă, aşternute pe câte 3 şi 4 coale.

Când după dezvoltarea lor, după ceasuri de hârţueli şi atmosferă năbuşitoare Tribunalul le-a respins pe toate şi vrai să respiri uşurat crezând că s'au isprăvit, atunci Dl. Ionescu zîmbitor şi dulceag se ridică din nou:

„Onorat Tribunal, mai am o serie de incidente“... oh, atunci ori te cuprinde leşinul, ori o zbugheşti afară căci ai impresia că mai curând se va sfârşi lumea decât incidentele D-lui Ionescu-Incident ..

Imi permit să dau câte-va mostre din incidentele D-sale; a) „D-le „Preşedinte şi Onorat Tribunal, „vă rog să luaţi act că mă înscriu „în faiş în contra jurnalului din „şedinţa precedentă, pentru că nu „s'a menţionat că Trib. a sus„pendat şedinţa... iar după deli„berare, deşi nu eram faţă mi s'a „dat termenul în cunoştinţă.. (Trib. „respinge incidentul).

b) „Onorat Trib. Vă rog să bi„ne-voiţi Dumneavoastră a vă re„cuza întrucât Trib. s'a pronunţat „anticipat asupra fondului cu o„cazia incidentelor anterioare care „mi s'au respins. .(Trib. respinge)

c) Vă rog să bine-voiţi a lua „act că cer rectificarea jurnalului „anterior întru cât nu s'a prevă„zut că eu am renunţat la probe „*numai* pentru această instanţă „şi *nici de cum* pentru celelalte „instanţe, şi că fac rezerve ex„prese asupra tuturor excepţiilor „pe cari înţeleg a le opune la lo„cul şi timpul cuvenit.

„Mai cer, *anularea tuturor jur„nalelor anterioare* în baza art. „735 pr. civ. nefiind în conf. cu „art. 118 şi 119 pr. civ...“

d) ... Se suspendase şedinţa: Trib. revenind, Dl. Ionescu se ridică, şi odată cu D-sa rădică un nou şi... hai să-i zicem, original incident: „Intru cât componenţa „Trib. nu se poate schimba, iar „Dl. Avocat Alfons Herovanu „care la începutul şedinţei a luat „parte ca Procuror (fiind minori „în cauză) iar acum D-sa pledea„ză la S. I, vă rog să bine-voiţi „Dumneavoastră a dispoza să se „amâie până...

„când D'. Herovanu nu va a„vea nici un proces... şi atunci „fiind liber va putea lua parte la „procesul de faţă“... (Trib. în hazul tuturor, respinge incidentul).

Acum să vedem şi un exemplu de Contestaţie: „Subs... declar că „fac contestaţie la tabloul de or„dine a creditorilor, *ce se va în„tocmi* de D-l Grefier şi vă rog „să bine-voiţi Dumneavoastră a „dispoza în consecinţă cele legale“.

Motivele contestaţiunei sunt:.. (nenumărate).

Alt ex.: „In primul rând şi înainte de a face vre-o discuţie a„supra formelor de vânzare, cer „să se ele act că şi azi (ca şi acu „30 ani...) menţin aceleaşi ex„prese rezerve făcute în cursul „vânzărei—de care s'a luat act— „pentru ca să nu se creadă de „adversari c'am renunţat la ele şi „nici nu înţeleg să achiesez la „vre-un jurnal sau hotărâre date „în cursul urmăririi—şi nici nu „renunţ la vre-o cale de atac „împotriva lor, ci dimpotrivă“...

Urmează apoi înşirarea motivelor de contestaţie (20, 25, 30, poate şi mai multe) îngrămădite pe 3 coale şi jumătate, scrise mărunt, cu persistenţă şi cu o răbdare uimitoare pentru cel ce nu ştie câtă voluptate soarbe dl. Ionescu din enunţarea şi desvoltarea incidentelor cari i-au adus o indiscutabilă celebritate.

Dl. Ionescu este un jurist de talent, însă talentul D-sale e unilateral, aplecat într'o singură direcţie, cum ar fi de ex. un medic specializat în dantistică; de altfel şi D-sa e tot un fel de dantist în avocatură ; şi'n această specialitate, trebue să recunoaştem că e unic şi inimitabil.

Atât de mare e pasiunea d-lui Ionescu pentru amânarea proceselor încât chiar în acele în care d-sa figurează ca reclamant (fie procurator sau chiar personal) se luptă ca să obţie amânarea, numai de dragul artei sale neîntrecute, cu care a izbutit să-şi creieze o glorie sui generis.

*

D'. Ionescu are o mare slăbiciune pentru cuvinte răsunătoare şi întrebuinţează cam des figura retorică „înălţimi scânteietoare“.

Când adversarul obiectează pe un ton vehement: că d. Ionescu prea tergiversează procesele şi prea încurcă Tribunalul şi justiţiabilii.

„D-ta colega — se adresează „Dl. Ionescu când vrea să fie „ironic — te-ai rădicat la înălţimi „scânteietoare“ pe când eu am „rămas jos de tot şi perspectiva „vederei mele nu e aşa de cu„prinzătoare ca a D-tale“.

*

Dl. Ionescu are planuri mari pentru viitorul ştiinţei dreptului: D-sa adună material mult şi migălos, căci proiectează să înfiinţeze o *clinică juridică*, al cărei scop ar fi — cum arată însuşi titlul — să lecuiască de diformităţi juridice pe Avocaţii atinşi de asemenea nenorocire...

Socot că cel întâi care ar trebui să se folosiască de binefacerile unei atari clinici, ar fi însuşi d. Ionescu-Incident creatorul clinicei juridice ; şi dacă tratamentul clinicei sale i-ar fi folositor, atunci toată lumea : Magistraţii, Avocaţii, împricinaţii, i-ar păstra o vie recunoştinţă şi o gingaşă amintire, pentru idealizmul său neaşteptat şi pentru generozitatea sa binefăcătoare.

In trăsături generale, dl. Theodor Ionescu-Incident este o figură simpatică, un jurist talentat, un procedurist neîntrecut—care ar putea ocupa cu distincţie o catedră Universitară ; — foarte citit, foarte muncitor şi foarte perseverent, cu un anumit sistem al său de a conduce procesele, din care nimic nu-l poate abate şi nimeni nu-l poate deruta.

Const. Leon

Avocat

x *Frumuseţea* e una din cele mai puternice arme ale femeei. Crema de zi ***Khasya*** vă face şi vă menţine frumoase. Depozit : Farmacia Polak, str. Ştefan cel Mare.

Documente omenești

PYTHIA DIN STRADA MUZELOR!

O ghicitoare ingenioasă — Cum este speculat publicul naiv

Oameni curioși și dornici de a ști, — să zicem—cu o clipă mai devreme ce va aduce ziua de mâine, au existat de când este lumea și pământul.

Căci de n'ar fi existat, ce rost ar mai fi avut Pythia din mărețul templu al zeului Apolon dela Delphi, — pe care însuși marele Alexandru Machedon s'a dus s'o consulte?

Iar de-atunci încoace, pseudoștiințele: magia, astrologia, fizionomismul etc. au evoluat și mereu răsar „inspirați de-ai zeilor" care promit dezlegarea marelui semn de întrebare: viitorul..

*

Se impunea acest scurt „prolog" la cele ce vroim să relatăm mai jos, — fapte petrecute în orașu nostru și care datează de câteva zile.

Iată despre ce este vorba:

Profetesa din str. Muzelor

Biroul judiciar a înregistrat o reclamație cum că o ghicitoare din str. Muzelor induce lumea în eroare cu prezicerile ei.

Că ar avea anume oameni care te urmăresc în oraș, îți descoase cunoștiințele și culeg date,—pe care apoi ea ți le spune, etc. Nu știm ce va putea descoperi d-l șef Gasparovici.

Știm însă ceva în legătură cu naivitatea omenească, care,—în cazul nostru—este reprezintată prin sute de ieșeni și ieșence, duși cu... vorba, de „savanta" din str. Muzelor.

Un spectacol rar...

Printr' înlănțuire de împrejurări, am aflat, acum două săptămâni, despre sosirea în localitate a unei femei-ghicitoare, care, spune uimitor de bine!

Având adresa „celebrității", ne-am dus și noi să ne scrutăm... viitorul.

Ajungem la destinație: str. Muzelor, — și un spectacol rar ni se arată ochiului.

Peste 50 de doamne, domnișoare și domni, stăteau în așteptare să le vină rândul să intre la ghicitoare, fiecare persoană având o fișă numerotată.

— „Poftim persoana cu No. 28", — aud deodată un strigât l.

Și în timp ce persoana cu No. 28 emoționată și grăbită intra la ghicit, o doamnă între două vârste ieșea, cu ochii roșii de plâns.

„O să moară Marcel"..

Repede, câte-va din persoanele care așteptau, fac cerc în jurul doamnei înlăcrămate,— și mi-a fost dat să aud următoarea spovedanie:

—„Tare bine și adevărat spune. Mi-a aflat durerile de parcă mă cunoaște de o viață. Și apoi mi-a declarat că o să moară Marcel. Băiatul meu, care într'adevăr e cam bolnăvicios"!...

Și iar o podidiră lacrimile.

În compătimirea mulțimii, mama lui Marcel, mortul în perspectiva, părăsi curtea ghicitoarei...

*

Un domn care deasemeni aștepta să-i vină rândul, rupe tăcerea.

—„Și nevastă-mea a fost la ghicit.

La fel a făcut-o să plângă spunându-i că o să mor înainte de Paști. Acum am venit să aflu personal din gura ei... ce mă așteaptă"...

Aglomerație mare

Grupuri, grupuri, discută „puterea tainică" a ghicitoarei. Pro și contra!..

Cu 20 lei dați impresarului, capăt un număr.

Revin a doua, a treia zi și nu pot pătrunde.

A patra zi însă mi-a venit rândul.

Gravă și zbuciumându-se, lumea autohtonă a d-nei de Thèbes, îmi ghicește viitorul.

Ce am aflat: pe mâine...

p. grancea

SCENĂ CONJUGALĂ

Soția.—Idiotule!

Soțul.—De ce mă faci cucoană idiot?

Soția.—Fiindcă ți-a trebuit să fii funcționar!

Dacă intrai la C. F. R. acuma îți dădea și ție „Socec" câți în rate și ne puteam trimite și noi copiii la școală.

A murit Vasile Boldescu!...

Ultimele momente ale reputatului artist comic

După o intensă suferință care dăinuia de luni de zile, comicul Vasile Boldescu a terminat azi dimineață cu viața.

Vasile Boldescu

Boala se agravase atât în ultimul timp,—încât acela care deceniі ne-a făcut să rădem până la lacrimi, o ținea de câteva zile într'un plâns continuu, presimțind parcă clipa despărțirii de tot ce i-a fost drag.

S'a dus deci pentru totdeauna speranța de-a mai vedea „Baba-Hârca", așa cum numai Boldescu știa s'o joace. S'a dus și „Mogârdici" și „Vrăjitoarea" din „Înșir'te mărgărite",—s'a dus acea întreagă galerie de tipuri vii în care Boldescu era creator.

Publicul care l'a aplaudat, colegii de meșteșug, prietenii, și scena moldovenească au îmbrăcat haină cernită.

Iar Vineri la amiază, dela biserica Sf. Spiridon unde i s'a depus corpul neînsuflețit, — vom conduce spre locul de veci pe acela care a fost Vasile Boldescu.

Să-i fie țărâna ușoară!...

Henry Burileanu

---

x *Staturi pentru* îngrijirea unui ten curat. Întrebuințați **Crema de lăcrămioare de zi.** Emulzie vegetală cu parfum natural de lăcrămioare, ușor absorbită de piele, dându-i hrana indispensabilă și făcând-o catifelată, suavă, parfumată. **Crema de lăcrămioare** curăță și albește fața. Depozit Farmacia Dr. Beceanu, Piața Halei.

Unii comercianți se agită

contra felului cum se acordă autorizațiile sanitare

Printre comercianții ieșeni domnește agitație cu privire la felul cum se acordă autorizațiile de funcționare a localurilor.

Există două feluri de autorizații: definitive și provizorii. Ca un comerciant să capete o autorizație definitivă, trebue să îndeplinească atâtea și atâtea condițiuni încât adesea ori trec ani de arândul.

Iată un exemplu edificator:

Un cetățean a cerut autorizația pentru deschiderea unui local de consum.

După ce a îndeplinit principalele condițiuni de igienă și tehnică, i s-a eliberat o autorizație provizorie pe o lună, în care timp trebue să-și procure un număr de scuipători de metal. Comerciantul și-a procurat scuipători de tablă.

După o lună, vine medicul de circumscripție și declară că scuipătorile, ca să fie legale trebue să fie musai emaillate.

Comerciantul a făcut cheltueli noi, a cumpărat scuipători emaillate și spera în fine să capete autorizație.

Se constată însă că scuipătorile... nu sunt bine așezate. Urmează o altă prelungire de o lună pentru a se executa dispoziția sanitară.

A trecut peste o jumătate de an, și comerciantul în chestie tot nu are autorizație.

Cazul nu este unic. La prefectura de poliție există decizii de închidere pentru localuri care funcționează fără autorizație definitivă de 3—4 ani.

Uneori, organele sanitare pun condițiuni imposibil de realizat.

Față de această situație, la Camera de Comerț s'a luat inițiativa unui protest împotriva acestui sistem.

M. Săveneanu

INFORMAȚIUNI

x *În legătură cu demisia demonstrativă a d-lui P. Andrei, un ziar din Capitală dă următorul amănunt.:*

În cursul zilei de Luni au urmat intense discuțiuni între conducătorii guvernului și subsecretarul de la Instrucție.

Dl. Andrei își anunțase demisia dimineață și a revenit la prînz. Apoi era gata din nou să demisioneze la ora 6 p. m. Abea seara conflictul a fost considerat aplanat.

x D. Victor Iamandi, deputat, se înapoiază mâne în localitate.

x După închiderea parlamentului, d. ministru Mirto va vizita Basarabia, având mandat dela Centru să aplaneze neînțelegerile ivite în sînul organizațiilor național-țărăniste basarabene.

x Duminică 2 Octombrie va avea loc în sala Elisée, la ora 6 p. m., un festival artistic-literar unde se va desbate procesul social „Amorul Liber".

Festivalul este organizat de gazeta „Cuvântul nostru" organ de atitudine funcționărească; și vor conferența d-nii Dr. Av. Isac Avram, Dr. Solomovici, Dr. Veisberg, Av. C. Reiter, Prof. Claudian etc.

x **S'a oprit construcția dela biserica Sf. Neculai.** — D. Primar P. Bogdan, a făcut ieri Delegației permanente a Municipiului, o expunere asupra chestiunii ridicată în Parlament de l. P. S. S. Mitropolitul Pimen, în legătură cu construcția Aronovici din fața bisericii Sf. Niculae-Domnesc.

D-sa a adus la cunoștința Delegației o telegramă a Ministerului de interne care cere suspendarea lucrărilor de construcții în vederea unui acord ce trebue să urmeze pentru expropriere.

E vorba ca tot terenul ce este în jurul monumentului istoric și care corespunde cu un vechi cimitir, să devină un square frumos menit a înfrumuseța perspectiva.

x Din Iași, au mai aderat la Comitetul de acțiune împotriva războiului, Soc. „Generala" a funcționarilor particulari: D-nul profesor Iorgu Iordan, Ing. Hurmuzescu președintele blocului cetățenesc pentru efienirea traiului, și cercul literar „Scânteia"

x *Greva foamei.*— În închisoarea Galata sunt arestați de mai multe luni peste 50 de deținuți politici.

Din cauza regimului înăsprit, aplicat unor prevenți —și care nu sunt infractori de drept comun—cei cincizeci de deținuți au declarat greva foamei, cerând intervenția Parchetului pentru ameliorarea acestui regim.

x In zilele de 15, 16 și 17 Septembrie a. c. s'au ținut la șc. de cântăreți examenele de corijență și diplomă.

Au mai fost declarați absolvenți următorii elevi: Ceucă T., Lazăr D. și Morariu Ion.

Cursurile la această școală au reînceput ieri. Părintele Arhim. Stupkanu, directorul școlii, a ținut o inimoasă cuvântare.

x *Mai multe personalități georgiste din Chișinău în frunte cu d nii profesori Șt. Ciobanu și N. Popescu-Prahova, au înștiințat pe șeful partidului că demisionează dacă nu se revine asupra primirei d-lui Gherman Pântea în partid.*

x *Școala normală „V. Lupu"* aduce la cunoștința candidaților înscriși la examenul pentru ocuparea unui post vacant de învățător de la școala de aplicație de pe lângă această școală normală, că în conformitate cu Ordinul Ministerului Instrucțiunii, examenul se va ține în ziua de 25 Septembrie a. c. ora 8 a. m. când candidații trebue să fie prezenți la școală.

Cei care n'au complectat actele, sunt rugați a le prezenta.

x Membrii „Uniunii Ofițerilor de rezervă", Secția Iași, se întrunesc Joi 22 Septebrie a. c. ora 6.30 seara la Serviciul bunurilor (Primărie).

La ordinea de zi, organizarea participării la congresul Uniunei Ofițerilor de rezervă și a foștilor luptători de ori ce grad, în scopul federalizărei, ce are loc la Oradia mare la 1 și 2 Oct. a. c.

---

x **Laboratorul de Analize chimice și Microscopice** Dr. Rătianu autorizat de Ministerul Sănătății Publice, execută analize complecte de urini, spute, secrețiuni etc. precum și or ce analize ce interesează Industria, Comerțul și Higiena alimentiară. Iași Cuza-Vodă 48.

FARMACIȘTII ANGAJAȚI, DIN MOLDOVA

SE CONSTITUESC IN ASOCIAȚIE

Un comitet de inițiativă a lansat următorul *Apel*:

De mult timp, se simțea la noi lipsa unei Asociații, care să întrunească la un loc pe toți colegii farmacisti angajați (absolvenți și licențiați). Din această cauză, farmacistul angajat a avut și are încă multe de suferit, fiind condamnat să suporte multe neajunsuri. O astfel de situație nu putea decât să contribue la starea destul de îngrijoratoare, în care se zbate astăzi Farmacia Română și în special Farmacistul angajat.

A sunat ceasul cel din urmă, ca farmacistul angajat să se deștepte, suferințele îl apasă destul de greu și fiecare trebue să-și deie seama, că nu mai este posibil să trăiască izolat, ci are o datorie sfântă de a lupta alături de farmaciștii angajați din întreaga Românie, pentru a aduce la îndeplinire năzuințele noastre; acestea pot fi posibile, în cadrul unei „Asociații Generale a Farmaciștilor angajați din România".

Farmaciști proprietari, nu pot decât cu bucurie să privească mișcarea noastră, dându ne chiar tot sprijinul lor, deoarece și ei au datoria de a apăra interesele profesiunei noastre. Dealtfel câțiva membrii marcanți ai Farmaciștilor patroni din Iași ne-au și promis tot sprijinul.

Având ca exemplu pe colegii noștri ardeleni care posedă o asociație bine organizată, am început și noi aici la Iași, capitala Moldovei, să punem bazele unei Asociații. În urma mai multor consfătuiri, la care au luat parte majoritatea Colegilor ieșeni, s'a pus baza Asociației, alegându-se un Comitet provizoriu în frunte cu d. R. Giacomelli.

Imediat s'a pornit propaganda pentru a înscrie pe cât posibil, pe toți colegii din Moldova și Basarabia. Colegii ieșeni în număr de peste 20, s'au înscris cu toții.

Apelăm pe această cale, la toți ceilalți colegi farmaciști angajați din Moldova și Basarabia, să se înscrie în Asociație, ieșind astfel din rezerva de până acum, spre binele lor și a profesiunei noastre.

Colegii, care doresc să se înscrie, vor trimete adeziunea pe adresa următoare: R. Giacomelli farmacist str. Fătu No. 5 Iași.

Tot odată, anunțăm că pregătim o adunare generală, care va avea loc la Iași, la începutul lunei Octombrie, când Asociația va lua forma definitivă. Până atunci, sperăm să fim pe deplin înțeleși cu colegii din Muntenia și Ardeal.

Comitetul provizoriu al Asociației Farmaciștilor angajați din Moldova

INFORMAȚIUNI

x Mai mulți orfani și văduve din război s'au dus ieri la Administrația Financiară spre a-și solicita pensiile, a căror achitare întârzie prea mult.

Femeile, necăjite, ni se plâng că au fost întimpinate cu brutalitate de către personalul de serviciu din holul instituției; ba chiar o văduvă din război a fost pălmuită.

Iată moravuri care ar trebui să dispară.

x Tribunalul a admis ieri cererea d-lui I. D. Moscovici din str. Palat 60, pentru lichidare judiciară.

x *Sindicatul voiajorilor.* — In conformitatate cu hotărârea comitetului din 18 Septembrie a. c. sunt convocați toți membrii sindicatului voiajorilor din Iași pentru adunarea generală extra-ordinară ce va avea loc în ziua de 2 Octombrie ora 4 p. m. în localul Sindicatului din str. Mârzescu No. 15.

La ordinea zilei sunt multe chestiuni importannte.

x *Trupa de operetă „Stramer"* își continuă cu crescând succes seria reprezentațiilor la „Phönix".

Pentru astă-seară se anunță o nouă premieră: „Cântecul tinereții" operetă de Lilieu.

Soții Stramer, comicul Feldbaum Dina König și Iosef Kamen, sunt în fruntea distribuției.

x Dl. Ilie Florescu, ad-torul financiar întors azi din București, ne spune că în 2—3 zile vor sosi acreditivele pentru plata pensiilor și salariilor pe Septembrie.

VICHY ETAT

Isvoarele Statului Francez

VICHY ETAT

VICHY CELESTINS Rinichi-Băşică-Gută Diabet-Artritism

VICHY Grande-GRILLE Bolile Ficatului şi ale aparatului biliar

VICHY HOPITAL Afecțiunile stomacului și ale intestinelor. 1

Hemoroizi

Anusol-Goedecke

Timp de 25 ani încercat cu succes. Fără substanțe vătămătoare. De găsit la toate farmaciile și drogueriile.

Goedecke & Co. Berlin, Charlottenburg 1 Kaiserin-Augusta Alee 33

Depozit: Heinrich Siebenetchner, București, Str. Smârdan No. 41

Teatrul Phoenix **TRUPA STRAMER**

Astăzi Mercuri 21 Septembrie ora 10 jum. fix **Premiera**

Cântecul Tinereții

operetă în 3 acte de Lilien

INFORMAȚIUNI

x **Frații POGOR continuă să vândă cu prețuri de reclamă. De exemplu: Vin alb vechi superior 18 lei litrul.**

x Migrene, nevralgii de ori-ce natură, dureri de cap, de dinți, răceli etc.. calmează repede Tabletele antinevralgice **„Pyrophon Werner"**. Aprobate de Consiliul Sanitar Superior cu No. 42432 din 2 Iulie 1932. Depozit: Farmacia Werner Iași. 13

x Bătăturile le înlăturați sigur cu „Coricol".

Depozit: Farmacia Polak, str. Ștefan cel Mare.

x Publicațiuni pentru „Monitorul Oficial" se primesc la „Opinia", str. Lăpușneanu 37 Iași.

APARTAMENT MODERN de închiriat, 3 odăi, bucătărie, bae, odae de servitori, beciu, grădină, 3 minute de Piața Unirei. Vizibil dela 8—5 p.m. str. Tăutu 11.

DE VANZARE casele din str. Asachi No. 8, cu avantaje de plată. DE INCHIRIAT un mic apartament la aceiași adresă.

DE VÂNZARE piano Bösendorfer de concert. A se adresa str. Eminescu 16.

CUNOSCUTUL CANTOR S. Hellman (Hazman) se oferă a oficia rugăciunile de Șahrith și Musaf în zilele de sărbătoare, ori unde va fi invitat.

DE INCHIRIAT (în total sau în parte) imobilul din str. Muzelor 24, compus din trei apartamente de câte 3 și 4 camere, cu bucătării, antreuri, atenanse, lumină electrică, apă, canal etc. In centrul orașului. A se adresa la proprietară în str. Bărboi 6.

DE VÂNZARE imobilul din str. Vântu No. 19, compus din 3 apartamente. Preț modest. A se adresa la administrația ziarului sub K.

DE INCHIRIAT în strada I. C. Brătianu No. 138 vis-a-vis de firma „Ferrum". 1) una prăvălie cu locuință ocupată de d. Lazarovici (la parter). 2) una locuință compusă din două odăi mari, coridor, bucătărie, camară lemne etc. 3) una locuință compusă din două odăi, odăiță mică, coridor și bucătărie, camară lemne etc. *în condițiuni avantajoase.* (la etaj). A se adresa la d. Ing. I. Lemel, str. Banu 6.

PIERDUT buletinul de înscriere în Biroul Populației, eliberat de Primăria com. Bivolari, jud. Iași, în anul 1927. Il declar nul și fără valoare în mâinile oricui s'ar găsi.

DUMITRU HARABAGIU
com. Cornești jud. Iași

DE INCHIRIAT 1) un apartament elegant compus din trei camere spațioase parchetate, sobe de faianță, antret, bucătărie și baie cu tot confortul modern. 2) un apartament din patru camere spațioase parchetate, bucătărie și baie cu tot confortul modern. 3) un apartament *la etaj* compus din trei camere, neparchetate, confort modern. A se adresa între 10-12 a. m. sau 4.30—6.30 p. m. la d. Arnold Weinrauch str. Anastasie Panu 18.

x **LA CERNAUȚI** se găsește zilnic ziarul „Opinia" la chioșcul din piața Unirei (halta tramvaiului) precum și la debitele principale din oraș.

Ușor vă Radeți

cu

LAMA

AVERUS GOLD

Subțire, Flexibilă, Durabilă

FĂRĂ RIVAL

Repr. Gen. și Depozit: *București* str. Sfinților 26

DOCTOR

L. JACOBY

Specializat la Paris

BOLI de COPII și SUGARI

Boli Interne

Raze ultra-violete

Consult: 3—7 p. m.

Str. Ștefan cel Mare No. 29

D-nii Enoriași

ai TEMPLULUI NEUSCHATZ

sunt rugați cu insistență de a-și ridica din timp biletele de intrare pentru Sf. Sărbători, întrucit sunt foarte multe cereri noi.

Evrei!

Procurați-vă un *Mahzor complect*, tradus în românește de Șef rabin Dr. M. Thenen. —Roș Hașana și Iom-Kipur, într'un singur volum de 530 pagini, elegant tipărit și legat. Rugăciunile aranjate în șir, fără nevoie de răsfoire La Iași cartea se află de vânzare la: Libr. Socec str. Cuza-Vodă Libr. Hachette str. Lăpușneanu, D. Herzberg, str. C. Negri și Herș Starck, str. Stihi 14.

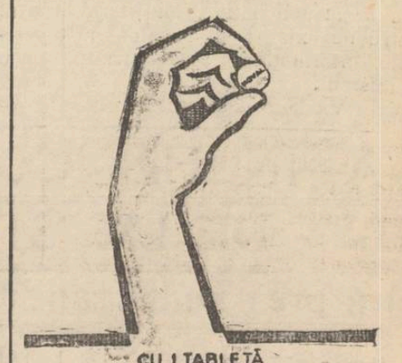

CU 1 TABLETĂ

Noval

ÎNLĂTURAȚI IMEDIAT

DURERI DE CAP, DE DINȚI

MIGRENE, NEVRALGII

MENSTRUAȚII DUREROASE etc.

Cereți la farmacii cutii originale

Vechea fabrică de mezeluri

„LEIBOVICI"

str. V. Lupu 98

aduce la cunoștință onoratei sale clientele că a deschis pe lângă sucursalele din Piața Halei, un magazin de desfacere en-detail, cu prețuri de en-gros

în PIAȚA SF. SPIRIDON

(dreapta, compart. 2, fost Pavili)

Se găsesc zilnic mezelurile cele mai fine și proaspete.

Încercați și vă veți convinge.

Jean Grünberg

oferă pentru înmormîntări evreiești

trăsuri lux pe cauciuc

Un cal lei 60

Doi cai „ 100

de la 10 trăsuri în sus numai 50 lei (cu un cal)

ULTIMA ORĂ

Discuţii contradictorii

în Biroul naţional-ţărănist

D. Gr. Iunian combate pe d. Maniu, cerînd o altă politică monetară

Bucureşti 21. — Aseară la ora 11, s'au întrunit la locuinţa d-lui I. Mihalache, membrii Biroului de conducere al partidului naţional-ţărănesc.

Au lipsit d-nii Al. Vaida (care se afla plecat la Sinaia), G. G. Mironescu, V. Madgearu (absent din ţară) şi Pan Halippa.

Discuţii e s'au prelungit până aproape de ora 3 noaptea.

Criticele d-lui Iunian

D. Grigore Iunian a făcut o amănunţită expunere critică asupra activităţii de guvernământ de pînă acum. A obiectat d-lui Maniu că nu şi-a respectat înţelegerea anterioară şi a elaborat, pripit, un proect de morator agricol care va încurca creditul şi situaţia economică.

Trebueşte legiferat în alt spirit şi pe alte baze. Faptul că stabilizarea s'a făcut la un curs prea urcat, obligă astăzi a se reduce creanţele, iar plata datoriilor să fie eşalonată pe un număr de ani.

Mai departe, d. Iunian a combătut politica monetară a guvernului, arătînd preferinţa d-sale pentru restabilizarea leului.

Răspunsul d-lui Maniu

D. Iuliu Maniu răspunde d-lui Iunian, explicând şi apărând proectul guvernului.

Moratorul agricol trebue legiferat ca o măsură necesară în situaţia de tranziţie în care se află ţara. Nu-i practic a se legifera definitiv în epoci de tranziţie.

După o observaţie de câteva luni a mersului evenimentelor, dacă se va prezinta nevoia, guvernul va avea tot timpul să recurgă şi la măsuri eroice.

D. Maniu constată că între fruntaşii partidului nu există prea mari deosebiri de fond, ci mai mult deosebiri de metodă care — prin bunăvoinţa — se pot aplana. Inchee, rugând să se păstreze armonia în partid.

D. Mihalache ezită

Membrii biroului s'au despărţit astă noapte, fără a fi ajuns la un acord.

S'a constatat o înclinaţie a d-lui Mihalache spre ideile d-lui Iunian,—însă nu în întregime. D sa admite şi unele puncte de vedere ale d-lui Maniu.

*

In cursul dimineţii de astăzi au continuat diverse întrevederi particulare. Iar pentru ora 10 este convocat în a doua şedinţă comitetul central executiv.

Până când comitetul executiv se va pronunţa definitiv asupra problemei asanării agricole, discuţiile din comisiile speciale ale parlamentului au fost suspendate.

STIRI POLIŢIENEŞTI

Incercare de sinucidere

Prostituata Aristina Feldman din şos. Naţională No. 1, a incercat astă noapte să-şi pue capăt vieţii, înghiţind o cantitate de 200 gr. spirt denaturat.

Un gardian a condus-o la spital unde, în urma îngrijirilor date, a scăpat cu viaţă.

Arestarea unui pungaş. — In cursul nopţii, în toiul unui scandal, a fost buzunărit d. plt. major Vultur Grigore din comp. 3 pază.

Cazul a fost adus la cunoştinţa d-lui Gane şeful circ. întâia. In urma cercetărilor făcute, hoţul a putut fi arestat. El este vestitul client al poliţiei C. Pricop din str. Frumoasa. Banii au fost găsiţi asupra lui.

*

Furturi.— In cursul nopţii, hoţi necunoscuţi au pătruns în locuinţa d-lui C. Turcu din Şos. Naţională şi au furat 3000 lei şi haine.

— Un cal s'a furat dela d. Gh. Marton din str. Ipsilante 23.

Devastare.—D. Avram Herşcovici din str. Gălăţeanu 14, s'a plâns poliţiei că copiii săi, Iancu şi Sura Rotemberg, împreună cu Leizer şi Debora David şi Ghitla Schwartz au pătruns în casa lui şi au devastat-o.

Diverse. — A fost arestat locuitorul Marin Bădulescu din str. Lăutari No. 12, care în palatul de justiţie a insultat pe d. av. Mircea Serion.

— D. N. Balmez din str. Spancioc No. 44 a reclamat poliţiei că d. D-tru Stoica din str. Spancioc No. 16 a tras focuri de carabină asupra casei sale.

— A fost arestat Marin Gh. Oinea, dezertor din rgt. 13 inf.

Sorin

x **Syropul Iodotanic, Dr. Rătianu** aprobat de Cons. Sanitar Superior, se recomandă cu mult succes copiilor **lymfatici, anemici, rachitici şi scrofuloşi** purificând sângele şi întărind organismul. Se ia cu plăcere, nu produce jodism. Depozit Farmacia Dr. Rătianu Iaşi str. Cuza Vodă 48. 2

Ipotecaţii ieşeni

apelează la d. Gr. Iunian

Aseară a avut loc o nouă întrunire a asociaţiei Proprietarilor Ipotecaţi Urbani, în localul propriu din str. Arcu (Hotel Bristol), cu care ocazie sau trimes telegrame d-lui Prim Ministru Dr. Vaida-Voevod, d-lui Ministru de Justiţie Mihai Popovici şi d-lui Deputat Grigore Iunian.

Deasemenea s'a hotărât o altă intrunire pe Joi seara ora 8, în acelaş local.

*

Iată textul telegramei către d. Gr. Iunian :

Asociaţia Proprietarilor Urbani Ipotecaţi din Moldova întregită, întruniţi astăzi în adunare extraordinară, aşteaptă sprijinul făgăduit dela adevăratul luptător pentru clasele sociale zugrumate de vitrigia timpurilor ce ne-au surprins pe toţi.

Impotriva intereselor pur bancare strecurate în guvernul democraţiei de astăzi, trebue să triumfe dreptatea socială pentru cei mulţi şi impilaţi. Dumneavoastră aveţi alături strigătul de disperare al sutelor de mii de familii ameninţate de a rămânea pe drumuri odată cu aplicarea executărilor silite care au început cu deschiderea sesiunei judiciare.

Salutăm cu toată încrederea sosirea D-voastră în ţară, care pentru noi sunteţi un punct luminos în bezna ce ne înconjoară. Rugăm interveniţi toată cu autoritatea D-voastră pentru suspendarea vânzărilor silite.

Comitetul Adunărei Proprietarilor Ipotecaţi

x Potrivit instrucţiilor primite de la minister, inspectoratul şcolar a luat dispoziţia ca membrii comisiunei pentru examinarea învăţătorilor-ajutori, să-şi înceapă lucrările.

Incât, comisiunea prezidată de d. Mitru a început azi să verifice actele candidaţilor, mâine sau poimâne urmând a se da teza şi apoi oralul.

Cursul de Pedagogie

al d-lui Dr. S. S. Bârsănescu

Apreciatul profesor de pedagogie dela cea mai veche şi mai cu renume Şcoală Normală din ţară—„Vasile Lupu" dela Iaşi,— d. Dr. Bârsănescu,— şi-a tipărit recent cursul de pedagogie, îndemnat la aceasta de necesitatea de a da lumii dăscăleşti o operă de orientare profesională şi ştiinţifică şi mai ales, în urma cererilor repetate şi insistente ale elevilor d-sale.

Diviziunea materiei, ordinea capitolelor şi dimensiunile lecţiunilor sunt cele pe care le impune programa analitică a şcolilor normale.

Cu toate acestea, d. prof. Bărsănescu — ca specialist în problemele de pedagogie — a dat întregei lucrări o înfăţişare — ca fond şi ca formă — cu totul nouă şi interesantă.

Ţinând seamă de organizarea vieţii fizice a copilului, de evoluţia lui sufletească şi de condiţiunile mediului în care se desvolte, d. Bârsănescu şi-a elaborat opera pe bază biologică, psihologică şi sociologică.

Altă notă, care frapează, în lucrarea d-lui Bârsănescu e sinteza—peste tot reuşită—de a privi problemele de educaţie din punctul de vedere a poporului nostru şi al şcolii noastre româneşti.

Literatura consultată şi călătoriile de studii pe care d. prof. Bârsănescu le-a făcut prin diferite ţări — în special în Germania — dau autoritate necontestată cursului d-sale *de Pedagogie*, plasându-l printre operile care instruesc pe cetitor şi-l îndrumează temeinic în ştiinţa educaţiei.

Nu ne facem decât datoria recomandând călduros membrilor corpului didactic şi studenţilor această lucrare. *Cronicar*

x Crema Khasya face să dispară ridurile (sbârciturile) feţei. Depozit Farmacia Polak str. Ştef. cel Mare.

Liga Naţiunilor examinează

situaţia din Europa centrală

Geneva 21.— Comitetul financiar al Ligii Naţiunilor s'a întrunit ieri, pentru a examina situaţia economico-financiară din Austria, Bulgaria, *Romănia*, Grecia, Ungaria şi Estonia.

Cercetările se fac pe baza rapoartelor depuse de experţii Ligii.

Se reiau tratativele

româno-ruse

pentru pactul de ne-agresiune

Bucureşti 21. — Se anunţă că d. prim-ministru Vaida a decis să plece în persoană la Geneva, prezidând delegaţia română la sesiunea consiliului Ligii Naţiunilor.

Cu acest prilej, d. Vaida va angaja discuţii cu d. Litvinov pentru pactul de ne-agresiune. Tratativele vor decurge, prin mijlocirea delegaţiei franceze.

Dacă Sovietele vor înţelege să-şi menţină punctul de vedere privitor la Basarabia, guvernul nostru va renunţa la pactul de ne-agresiune, mulţumindu-se cu garanţiile înscrise în pactul Kellog.

*

In această chestiune, Ministerul nostru de externe a primit ieri unele informaţiuni care permit optimismul.

Domnii Vaida şi Gafencu au plecat ieri la Sinaia pentru a face comunicări Regelui.

*

Oficiosul liberal „Viitorul" publică această notă :

„Nădăjduim ca tratativele ce se vor începe zilele acestea la Moscova sub egida Poloniei şi cu ajutorul Franţei, vor putea duce la încheerea între România şi Rusia Sovietică a unui pact de ne-agresiune.

„In jurul acestor tratative au circulat în ultima vreme tot felul de zvonuri pe cari nu socotim în folosul cauzei sa le reproducem.

„ Noi avem încredere deplina în aliaţii noştri şi avem convingerea ca interesele permanente ce ne unesc, sunt mai puternice decât intrigile ţesute de unii şi decit ioviturile încercate de alţii".

S'A INCHIS CONFERINŢA DE LA STRESA

fără prea multă satisfacţie pentru noi

Stresa 21 — Ieri a avut loc şedinţa de închidere a conferinţei cu statele agricole.

Cercurile diplomatice atribue încheerilor Conferinţei o importanţă deosebită, deoarece s'a ajuns la un acord mulţumitor, în principiu.

In numele ţărilor agricole, d. Virgil Madgearu a declarat că statele din Europa orientală sînt mulţumite numai în parte.

Intrucât nu s'a aranjat definitiv chestiunea bilanţului plăţilor, *rămâne nesigură stabilitatea financiară în statele orientale şi deci se menţine o nesiguranţă a plăţilor externe.*

Italia şi Germania au declarat că aprobă hotărârile conferinţei. La fel şi Anglia, însă cu unele rezerve.

Ex-ţarul Ferdinand

vizitează Bulgaria

Sofia 21.—Ziarele află că ex-ţarul Ferdinand va sosi curând incognito în Bulgaria.

Un român împuşcat la Sofia

din greşeală

Sofia 21.— Pe când ieşea dintr'o cafenea, a fost împuşcat de doi indivizi, funcţionarul Voinescu, de origină română, vice-preşedintele clubului sportiv „Slavia".

Se crede că a fost împuşcat din greşală, fiind confundat cu un macedonean.

NOILE ALEGERI IN GERMANIA

Berlin 21. — A apărut decretul prin care noile alegeri pentru Reichstag sunt fixate pe ziua de 6 Noembre.

Guvernul va da un manifest, cuprinzând planul economic şi modalităţile de modificare a Constituţiei.

Deviza manifestului va fi : „Cu Hindenburg, pentru reinvierea Germaniei".

*

Se anunţă că va fi dizolvat şi Landtagul prusian, iar alegerile noui se vor face odată cu cele pentru Reichstag.

x Dacă latina Gintă este Regină cum spun a ei fii Apoi şi Librăria „Socec" Regină-i printre librării.

Gandhi

în greva foamei

Londra 21. — Din Calcutta se anunţă :

Eliberarea lui Gandhi încă nu s'a produs, el refuzând o eliberare sub condiţiuni.

Gandhi a înştiinţat ieri direcţia închisorii din Poona că a început greva foamei şi este hotărât a o continua până la moarte.

Spirtul metilic

Bucureşti 21 — Muncitorul ceferist Iordănescu a consumat alcool la o cârciumă din calea Griviţei. Peste puţin timp i-a venit rău şi a încetat din viaţă.

S'a ordonat o anchetă severă, deoarece se crede că băutura conţinea spirt metilic.

CHESTIA PÂINII

PRIMĂRIA VA RECHIZIŢIONA O MOARĂ

ŞI VA FABRICA PÂNE PE CONT PROPRIU

Eri s'a discutat de către Delegaţia permanentă a Municipiului, chestiunea pânii.

S'a hotărât intensificarea controlului la brutării, pentru ca, prin măsurile drastice ce se vor lua, să se ajungă însfârşit la o pâine bine fabricată, lucru de care duce lipsa Iaşul.

Apoi pentru a se preveni o eventuală agitaţie a brutarilor, Primăria a hotărât să rechiziţioneze moara „Moldova" din localitate care are cuptoare pentru fabricaţia pânii. Aci Primăria va fabrica pâine pe proprie socoteală, cu ajutorul financiar al unor bănci. Şi în felul acesta, va preveni în viitor eventuale greve ale trustului morarilor şi brutarilor.

Acesta-i planul primăriei. Dar să vedem realizarea.

REP.

O DEMONSTRAŢIE LA IAŞI A PENSIONARILOR

din Moldova, Basarabia şi Bucovina

Pensionarii din întreaga ţară au început o acţiune de protestare impotriva intenţiei guvernului de a emite titluri de rentă cu care să lichideze pensiile restante.

In ultimile zile s'au ţinut în acest scop întruniri în diverse centre ale ţării,—iar eri o delegaţie a pensionarilor din Bucureşti s'a prezintat d-lui Crişan, subsecretar de stat la finanţe, cărula-au declarat că în nici un caz nu pot primi pensiile în rentă de stat.

*

Şi „Blocul pensionarilor" din oraşul nostru care în întrunirea de Duminică a declarat net că refuză primirea drepturilor restante în condiţiile preconizate de d-l ministru Mironescu,—pregăteşte o acţiune serioasă în această direcţie.

Se intenţionează ţinerea în localitate a unui mare meeting al pensionarilor din Moldova, Basarabia şi Bucovina.

Pentru a întări acţiunea, Blocul a făcut un demers pe lângă asociaţia învăţătorilor ieşeni pentru o luptă comună, — căci după cum se ştie, şi învăţătorii refuză primirea restanţelor de salarii în titluri de rentă.

Vineri după amează, comitetul Blocului va ţine o şedinţă la care va participa şi d-l Gh. Chiriţescu, preşedintele corpului didactic primar ieşan, — când se vor stabili normele de luptă. *Rep.*

x **Cărţile de alegător.**— Clubul liberal din Iaşi a înfiinţat un birou de contencios pentru înscrierea în listele electorale şi pentru scoaterea cărţilor de alegător dela primărie.

Se ştie că termenul înscrierei în liste şi scoaterei cărţilor, expiră la 30 Septembrie crt.

Biroul funcţionează în fiecare seară între orele 7 9, în localul clubului liberal, deasupra berăriei „Luther" din Piaţa Unirii.

Biroul stă la dispoziţia tuturor cetăţenilor.

ORA 3

Comitetul executiv naţional-ţărănesc

— D. Iunian cere restabilizarea —

Bucureşti 21.— Comitetul executiv al partidului naţ. ţărănesc s'a întrunit astăzi din nou.

D. *G. G. Mironescu* a făcut o expunere asupra politicei sale financiare şi asupra împrejurărilor care au determinat proectul de morator agricol. Legea Argetoianu este inaplicabilă.

Trebuie să se vie cu un proect drept, care să salveze creditul. Socoteşte că s'a întocmit proectul cel mai potrivit. Agitaţiunele care se fac sunt mai mult de ordin politic de cât economic.

*

D. GR. IUNIAN îşi expune punctul său de vedere. Se constată astăzi un dezacord între valoarea monedei şi valoarea muncei. O armonizare este necesară şi ea nu se poate face decât printr'o restabilizare a leului.

*

Ia din nou cuvântul d. Mironescu şi susţine că stabilizarea leului trebueşte păstrată neştirbit. In acelaş sens vorbeşte şi d. Mihai Popovici.

Scontul Băncii Naţionale

Din cercurile băncei Naţionale se anunţă că reducerea scontului (care se studiază de mai mult timp), este pe cale de înfăptuire.

Se aşteaptă înapoierea în ţară a guvernatorului B. N. R. pentru a se alege momentul oportun.

DIVERSE

Voevodul Mihai a sosit la Paris, fiind salutat în gară de personalul legaţiei româneşti.

— Generalul Mac Arthur, şeful marelui stat major al armatei americane, a sosit astăzi în Bucureşti, fiind primit în gară de ministrul State or-Unite şi de numeroşi generali.

INFORMAŢIUNI

x **Diabeticii se pot şi ei îndulci cumpărând la „MOCA" ciocolata specială pentru diabetici.**

x Cu toată afluenţa serveşte conştiincios şi cu preţurile cele mai reduse, **„Librăria Universală"** str. Ştefan cel Mare 8.

x **Cravate, pullovere, pijamale fine şi eftine, ultimele noutăţi au sosit la magazinul „EDUARD".**

x **Ghiozdane** pentru şcoală, din pânză, piele, etc. găsiţi cu preţuri eftine la magazinul **„Cuibul Păsărilor"** str. I. C. Brătianu 164.

Epitropia Generala
a Casei Spitalelor şi Ospiciilor
Sf. Spiridon din Iaşi

ANUNCIU

Se aduce la cunoştinţa celor interesaţi că, pentru ziua de 30 Septembrie 1932 orele 11 a. m. sunt invitaţi în Camera Epitropiei pentru a trata prin bună învoială conform aprobării Oficiului Central de Licitaţii No. 253116 | 932, aprovizionarea Depoului Central al Casei, cu ghete şi papuci necesari pentru anul 1932.

In acest scop Epitropia Generală primeşte oferte până în ziua de 30 Septembrie curent orele 11 când urmează a se deschide şi hotărî asupra rezultatului.

DOCTOR
M. MATASARU
Specializat la Paris—fost asistent de spital la Paris
Boli interne:
INIMA, PLĂMÂNI
şi tratamentul tuberculozei **pulmonare** cu Pneumatorax **artificial**
Str. Mârzescu 16 (parter)
Cons. 9—10 a. m. şi 3—6 p. m.

ANUL XXVIII No. 7622 — 3 LEI EXEMPLARUL — VINERI 23 SEPTEMBRIE 1932

ABONAMENTE
Lei 1000 . . . . pe un an

OPINIA

ZIAR POLITIC COTIDIAN

ANUNCIURI
se primesc la toate
AGENȚIILE DE PUBLICITATE
și la
ADMINISTRAȚIA ZIARULUI
Iași. — Strada Lăpușneanu 37

Telefoane: Redacția 391, Administrația 394, Serviciul de noapte 367

Fundațiunea „Regele Ferdinand I"
București
Str. Știrbei Vodă 3
(Adm. Dom. Coroanei)

IDEI ȘI FAPTE

DUPĂ CONFERINȚA DELA STRESA

Un destin trist mai au și conferințele astea internaționale. Diplomația mondială le convoacă la răstimpuri, spre a demonstra omenirii îndurerate că se află în treabă și caută mereu soluțiile salvatoare, care întârzie cu totdinadinsul. Se țin discursuri amețitoare, pe petrec scene impresionante, se irosesc sumi frumușele din bugetele țărilor respective pe întreținerea delegațiilor;—și toate acestea pentru ca lucrările să se încheie cu câte un eșec.

Așa a fost cu conferința de la Geneva și cu cea dela Lausanne și așa e în prezent cu conferința de la Stresa, care și-a încheiat abia alaltăeri lucrările: diplomații nu se pot, nu vor să se înțeleagă între ei; conferința e considerată deci ca o consfătuire pregătitoare; urmând ca într'un viitor mai mult sau mai puțin apropiat să se convoace o altă conferință.

Din 50 de state participante, 49 semnează procesul verbal respectiv, adăugând câte o semnificativă „opinie separată". Și chiar dacă'l iscălesc fără rezerve, credeți oare că au de gând să'l respecte?

*

Conferința dela Stresa a dat și ea rezultate nesatisfăcătoare, după cum rezultă din succintele dări de seamă, parvenite depe țărmul lacului Maggiore. Cel puțin pentru statele agricole, printre care avem onoarea să ne numărăm și noi. Și e mare păcat. Cu atât mai mare că țelul principal al conferinței era tocmai de a se găsi un leac eficace pentru ameliorarea situației excepționale de grave a acestor țări. Nici decum a țărilor industriale — cum e Germania sau Anglia, de pildă, care — supremă ironie! — se declară mulțumite cu rezultatul lucrărilor.

Se cuvine totuși să insistăm asupra faptului imbucurător că delegații țărilor agricole—deși reacționari și birocrați — au apărat cu multă demnitate, cu un exces de devotament față de patriile lor, interesele acestora.

Ei au declarat răspicat că dacă ni se pretinde cu o persistență diabolică să fim la curent cu plățile externe, trebuie să ni se cumpere excedentele de mărfuri depozitate în hambarele milioanelor de agricultori ruinați.

Adică bancherii străinii să procedeze în așa fel încât grâul din România bunăoară, să parvie în cantități îndestulătoare milioanelor de muritori de foame din țările capitaliste, industriale. Numai astfel își vor căpăta dobânzile cămătărești. Dacă e vorba de plată, să se accepte un fel de plată în natură.

Încheierile conferinței dela Stresa sunt însă departe de a fi mulțumitoare măcar pentru țările agricole. Nu s'a luat nici-o hotărâre definitivă.

Nu s'a ajuns la nici o înțelegere trainică. Nu s'a admis deloc teza tarifelor preferențiale. Iar așa zisul fond agricol, la care, zice-se, vor contribui statele participante, va fi pur și simplu un fond ridicol. În schimb o abundență copleșitoare de soluții vagi, nesigure, nesincere, contrazicătoare, interesate.

De unde, o decepție mare în plus pentru statele mici, agricole, în cap cu România. De unde, o confirmare nedesmințită a părerii excesiv de proaste pe care o are omenirea suferindă despre diplomația mondială. De unde întărirea concluziei mai vechi: câte conferințe mondiale, atâtea eșecuri.

I. L. Basarabeanu

Actualități politice

Atitudinea de partid

Partidul național-țărănesc abea acum s'a hotărât să-și fixeze atitudinea, în problemele economico-financiare și în special în chestiunea asanării datoriilor agricole.

Procedarea este anormală.

Firesc ar fi fost ca partidul să și aibă atitudini precise, mai înainte de a-și lua răspunderea guvernării,—atitudini stabilite în congres general și amănunțite în comitetul executiv. Și numai pe baza unui program astfel alcătuit, partidul putea să primească puterea și să ceară încrederea națiunii.

*

Precum se vede, s'a procedat tocmai pe dos. Guvernul a întocmit mai întâi proecte importante, le-a depus în parlameut, și numai în urmă cere adeziunea partidului prin comitetul executiv.

In acest chip, se face indirect presiune asupra partizanilor și se pot ivi susceptibilități greu reparabile. Închipuiți vă că partidul ar respinge proectele d-lor Maniu-Vaida-Mironescu. Evident că această ramură a partidului n'ar mai putea sta în guvern. Și chiar ar putea decurge consecințe mult mai grave.

*

Inspre d. Iunian este o inclinațiune apreciabilă a țărăniștilor regățeni. Este de presupus că fostul ministru de justiție nădăjduește într'o deplasare a majorității către soluțiunile d-sale.

Dacă s'ar întâmpla acest lucru surprinzător (ceia ce-i îndoelnic), am avea oare o nouă formațiune ministerială, din sânul actualului parlament?

Cu alte cuvinte: a sunat sau nu, ceasul d-lui Iunian?

Insă într'un eventual caz afirmativ, s'ar pune desigur problema coeziunii partidului național-țărănesc.

Discuții inoportune

Cunoscutul articol în chestia botezului dela Mödling, publicat în ziarul guvernamental „Patria" din Cluj, a căpătat o complectare interesantă prin „Adevărul".

M. S. Regele a cerut guvernului avizul dacă un vlăstar de Habsburg poate fi născut pe pământ românesc. Guvernul (adică d. Vaida) a răspuns negativ; și acest răspuns a fost raportat Regînei Maria. D. Vaida a repetat personal Reginei că ardelenii, în special, ar fi rău impresionați de nașterea unui Habsburg în România.

Pentru ce această atitudine, față de un Habsburg care nu face politică și nu revendică tronuri; și mai ales când e în joc o prințesă din România, fiica Reginei Maria și sora Regelui; —pentru ce această atitudine indelicată, nu știm și nu înțelegem.

In orce caz, pentru ce s'a adus în discuție această chestiune, și încă într'un oficios al guvernului?

Ce se urmărește? X.

Gandhi vrea să moară
pentru a da impuls revoluției în Indii

Ziarele engleze consacră pagini întregi ultimului gest al lui Gandhi, care e hotărât să moară de foame în închisoare.

Se anunță că Mahatma Gandhi a silit prietenii săi să jure că, în ziua când el va muri, ei vor dezlănțui revoluția indiană.

Revoluția aceasta, pe cât se crede, va porni în nordul Indiei, unde teritoriul se va declara independent și vor fi alungate autoritățile britanice. Iar în caz de intervenție a trupelor englezești, partizanii lui Gandhi se vor lupta până la unul.

Un nou sistem de automobil

La biroul de brevetare a invențiilor, din Madrid, a fost înregistrată o nouă invenție în materie automobilistică.

Inginerul spaniol S. Spero a prezentat un automobil în miniatură, fără roți. Cu un sistem special, motorul pune în mișcare niște șine care se învârtesc sub automobil (ca și la tankuri). In acest chip vehiculul se pune în mișcare și poate atinge 120 km. pe oră, pe drumul cel mai rău.

SULTANUL MAROCULUI
în vizită la Paris

De câteva zile, Sultanul Sidi Mohamed al Marocului vizitează Franța, fiind pretutindeni primit cu o atenție deosebită. Președintele Franței a organizat o recepție în onoarea oaspetelui. In clișeu: Sultanul Marocului, președintele Lebrun (la mijloc), și d. Herriot, primul ministru francez.

DIN TOATA LUMEA

Un magistrat contrabandist. — Un caz excepțional s'a întâmplat la Marsal în Michigan (Statele-Unite).

Se judeca procesul unui contrabandist de alcool, anume Will Piass. Acuzatul fusese introdus în sală, iar președintele a deschis ședința.

Abea însă începuse rechizitoriul, când deodată, acuzatul, se adresă judecătorului:

— „D-ta mă judeci pe mine? Domnule procuror, președintele este el însuși contrabandist. Ba mai mult; în subsolul locuinței sale din curtea judecătoriei este o cârciumă clandestină"...

Președintele, auzind aceste cuvinte, a leșinat. Procesul a fost suspendat și s'au început cercetări. S'a stabilit că inculpatul a avut dreptate.

Judecătorul contrabandist a fost arestat. El se numește Arthur Day și a făcut mărturisiri complecte.

*

Prințul se informează. — Prințul de Walles, în afară de sport, se ocupă și cu chestiunile care-l vor interesa ca rege.

Incognito, el cutreeră deseori cartierele mărginașe ale Londrei, ca să cunoască pe viitorii săi supuși și nevoile lor.

Dându-se drept agent al unui birou de ajutorare și îmbrăcat în haine cât mai simple, prințul Galilor s'a dus recent în cartierul Sharington din Londra, unde a umblat din casă în casă. Nerecunoscut de nimeni a stat de vorbă cu locuitorii, a intrat în cocioabe și s'a lăsat servit cu ceai. A mângâiat copilași zdrențuroși și murdari și a discutat politică cu bătrânii. Când a ieși din cartier era plin de noroi pe haine.

Un comisar de'a palatul regal întâlnindu-l întâmplător, l-a întrebat unde a fost. Prințul a răspuns:

— „Am fost să aflu ceiace trebuia să știu de mult".

*

Cea mai tânără bunică.— D-na Luiza Scalton din Pocomac în Virginia (St.-Unite) este cea mai tânără bunică din lume. Când a împlinit 16 ani, părinții au măritat-o. Un an mai târziu a fost mama unei fetițe. La aceiaș vârstă s'a măritat și fiica ei care chiar în primul an al căsniciei a născut un copilaș.

Ziarele americane care înregistrează acest fapt au intitulat pe d-na Scalton cea mai tânără bunică, deoarece la vârsta de 33 ani a căpătat titlul de „mamă-mare".

*

Paseri în film sonor. — La Londra se turnează un film foarte ciudat. Actorii, în număr de 150, sunt numai păsări. E vorba de o dramă în lumea păsărească, în care apar găini cocoși, rațe, gâște și curcani. Păsările sunt puse în situația de o rezolvi drame omenești, vorbindu-și în limba lor păsărească.

Subiectul filmului se brodează cu dragoste și gelozie, cu stăpâni și exploatați cu revoluții, război și pace.

Filmul acesta intitulat „Tragedia păsărilor" și care în realitate este veșnica tragedie omenească, constitue prima fabulă a filmului sonor.

O ANCHETĂ INTERESANTĂ

Spicuiri și recenzii de *Wratislavius*

Despre religie și despre credința în Dumnezeu

Nu cunosc încă nici titlul revistei care a întreprins această anchetă și nici numele tuturor celor vre-o sută de scriitori — mulți cu reputație internațională, care (fiind solicitați) au răspuns la întrebarea pusă.

Până să'mi sosească însă volumul, în care răspunsurile au fost editate de către *Harald Braun—Eckart Verlag (Berlin)* sub titlul sugestiv: *„Dichterglaübe"*, ne vom mărgini să citâm, numai unele fragmente, din comentarul făcut de curând de către *Walter Eidlicz* [1]).

Așa-cum limitându-ne deocamdată la aceste considerațiuni vom pomeni, că între cei care au răspuns chestiunei, se află: *Thomas Mann, Romain Rolland, Paul Claudel, Fritz v. Unruh, Hesse, Binding, Barbusse, Döblin, Martin Buber, Riccarda Huch, Däubler, Ernst Toller* etc. etc.

Mai toți mărturisesc, că le-a fost greu până să se poată decide la un răspuns, de oare-ce asemenea confesiuni se fac numai în convorbiri strict intime sau în clipe de izolare, când sunt cu putință meditarea și auto-analiza nestingherită.

Totuși au făcut'o, mai mult sub imboldul atmosferei de șovăire generală în care se află astă-zi omenirea și cu nădejdea că în locul deprimării actuale va încolți germenele încrederei în vremurile mai bune ale viitorului apropiat.

Printre ei se găsesc: protestanți, catolici și mosaici. Unii cred în biserică și alții sunt atei. Dar din scrisul fie-căruia respiră cea mai neîntinată sinceritate, într'atât, încât impresionează aci mai mult chiar decât pasajele cu gânduri similare din opera lor literară.

*

Alfred Döblin, medicul devenit celebru prin romanul *„Berlin-Alexanderplatz"* și pe care'l revendică partidele de stânga, spune următoarele:

„Mi se pare că creștinismul actual — vorbesc de biserica protestantă, nu exploatează îndeajuns extraordinarul și fantasticul fenomen al lui Isus din Nazareth, în sensul că nu este resimțit sau trăit în toată intensitatea, incomensurabilul și puterea animatoare a acestei personalități. Ar trebui să spumege din ea o furtună de simțire și de energie. Trebue s'o spun: Cât aflu eu, ca unul care naturel, nu vede și nu aude prea mult, mă lasă totuși să presupun, că o mare parte s'a tocit în vorba de toate zilele, multe s'au uitat sau stau în letargie, în așa măsura, în cât aceia care propovăduesc învățătura acestei apariții de grandoare nespusă și covârșitoare, sunt mai mult colbul ce se depune pe dânsul decât propagatorii lui".

Dar aceasta nu este decât un mic fragment din mărturisirea lui

1) „N. Fr. Presse" No. 24430 din 17 | 9 | 32.

CUM S'A DESFĂȘURAT LA AMSTERDAM
CONGRESUL MONDIAL CONTRA RĂZBOIULUI

(Povestirile delegatului român d. P. Constantinescu-Iași, profesor universitar).

După cum se știe, d. profesor universitar *P. Constantinescu-Iași* a luat parte la recentul congres contra războiului, de la Amsterdam, convocat de cunoscuții scriitori Romain Rolland și Henry Barbusse.

D. prof. Constantinescu a fost Duminică în localitate, unde a luat contact cu comitetul anti-războinic local și cu care ocazie i-am solicitat câteva amănunte.

D-sa ne-a satisfăcut imediat, făcându-ne următoarea expunere:

*

— La început s'a căutat—pentru a i se slăbi amploarea—să se acrediteze că acest congres, care este primul convocat de către muncitorii intelectuali, manuali și țărani, adică toate forțele productive ale societății, ar fi sub influența comuniștilor.

Ori, s'a dovedit că răsunetul pe care l'a avut în massele largi, în toate categoriile sociale și în toate credințele politice din lume, a desmințit și a determinat să tacă pe cei ce aveau interes ca acest congres să nu aibă loc.

Adeziuni însemnate

Impresionante au fost adeziunile d-lor Sen Katayama cel mai bătrân pacifist japonez; și Patel mâna dreaptă a lui Gandhi. Extraordinară impresie a produs cuvântarea marinarului italian în uniformă fascistă, care a adus adeziunea marinarilor din flota Italiană. Apoi adeziunea foștilor luptători americani (care prin delegatul lor au adus la cunoștința lumei cum au fost păcăliți tinerii americani ce cu buna credință și invoire și-au vărsat sângele pentru o cauză care nu era a lor), a luat iar o turnură de mare avânt și solidaritate în congres.

Au aderat marinarii engleji; a aderat internaționala muncitorilor din transporturi social-democrate; a aderat organizația feministă internațională de sub președinția d-nelor Karin Michaelis și Duchêne; Asociația foștilor combatanți; Liga anti-imperialistă; Liga drepturilor omului, a libercugetătorilor, internaționala învățământului, Liga țăranilor, a cooperativelor, etc. etc.

Numai ndustria munițiilor prosperează

Cu toate că momentele emoționante au abundat în acest congres de sinceră înfrățire, mult entuziasm au produs în rândurile celor de față delegații muncitorilor dela fabricele de munițiuni Krupp, Skoda și Creuzot etc. Aceștia au dovedit cu cifre și date ce amploare a luat această industrie. *Este singura industrie prosperă din Germania.* Au arătat toate trucurile directorilor de uzină, pentru ca să nu dea de bănuit muncitorilor ce anume se lucrează.

In general au participat la congres 2200 delegați din 27 țări, dintre care 1860 lucrători, 250 intelectuali și 78 țărani. Ș-au trimes adeziunile 30.000 de asociații reprezintând 30 milioane de oameni grupați în 35 comitete naționale și 1000 comitete locale.

*

Nu mai puțin demne de amintit sunt discursurile lui Sen-Katayama care a amintit împrejurările tragice în care, în calitate de reprezentant al proletariatului japonez, a dat mâna cu Plechanov delegatul rus, la congresul socialist de a Amsterdam la 1904, în toiul războiului Ruso-Japonez.

Apoi cuvântările lui Patel, a d-nei Ana Wright mama celor doi tineri negri din Scottbough condamnați la moarte; și a deputatului german Münzenberg, care a ținut cel mai frumos și mai impresionant discurs antirăzboinic.

Au propus soluțiuni practice Prof. Dana de la Universitatea din New-York, Dumas în numele institutorilor francezi, Madame Ion Komska, în numele delegației Poloneze.

Mie mi s'a decernat cinstea de a prezida comisiunea internațională a învățământului, una din cele mai importante laturi de acțiune a congresului.

*

In concluzie (cea declarat Dl. profesor Constantinescu - Iași), a fost una din cele mai impozante manifestări pentru pace.

Organizatorii congresului de abia târziu și-au dat seama că acțiunea lor a stârnit forțe nebănuite. Omenirea sfâșiată de criză, are oroare de război.

Sarcinele grozave care apasă asupra popoarelor, sub titlul de bugete ale înarmărilor, sunt simțite până la ultimul codru de pâne uscată.

Și dacă cu un ceas mai devreme se va hotărî dezarmarea generală, atunci pentru țara noastră al carei buget de înarmări apasă foarte greu, va fi o ușurare de neasemuită valoare.

*

Fără a mai face comentarii, ne mulțumim să redăm declarațiile de mai sus ale profesorului din Chișinău. REP.

(Continuarea în pagina II-a)

Hipnoză și crimă
O complicație senzațională a cazului Matuska

Precum se știe, criminalul Matusca (autorul atentatului de cale ferată de la Byatorbagy) a fost condamnat în Austria la 6 ani închisoare.

Iată că un fapt extraordinar vine să mărească senzația cazului Matusca.

Soția atentatorului a primit zilele acestea o scrisoare din Germania, în care i se afirmă că Matusca a comis atentatul, sub stare hipnotică. Iată câteva pasagii din scrisoare:

—„Am citit în ziare că Matusca a povestit că un spirit anume „Leo" l-a îndemnat să comită atentatul. In altă declarație Matusca l-a numit pe spirit „Schlesinger".

„Când mi-a căzut sub ochi acest nume, mi-am amintit de captivitatea mea în Rusia. Unul dintre prizonieri anume Leo Schlesinger, ne minună pe toți cu experiențele sale hipnotice, și odată hipnotizatorul s'a întâlnit cu cineva care n'a vrut să se supuie experiențelor. Mediumul pe care, il urmărea Schlesinger i-a spus:

— Nu vreau să mă las hipnotizat; nu vreau să mi se întâmple ca și cu Matușca. Pe el îl ai sub influența ta și l-ai înebunit cu totul.

Odată Schlesinger a silit pe un țigan hipnotizat să înece un plutonier. După această faptă, Schlesinger a dispărut".

Corespondentul roagă pe d-na Matusca să pue în cercetarea parchetului această latură a problemei.

Vechiul şi renumitul magazin de încredere

FRAŢII WACHTEL

Proprietari Heinrich şi Eizig Wachtel

au redeschis magazinul de ferărie vis-a-vis de Epitropia Sf. Spiridon (în casele Dr. Negel) str. I. C. Brătianu 137

şi roagă pe vechea şi numeroasa ei clientelă a fi vizita, ştiind că vor fi serviţi cu acelaşi culanţă şi promptitudine în toate articolele de această branşă.

Mai aduce la cunoştinţă că a adus : Tablă galvanizată şi neagră, ciment, Articole Electro-Technice, articole de instalaţiuni pentru apă şi canal, carbid, maşini de gătit etc. etc. şi le vinde cu preţuri convenabile.

Vinul Tonic-nutritiv

al Farmaciei Curţei Regale Fraţii Dr. Konya

Conţine principiile activedin Kola, şi Coca, quarana şi cacao în vin de Malaga. — Se recomandă în: surmenaj fizic şi intelectual; lipsa de poftă de mâncare anemie; debilitate; convalescenţă; afecţiuni cardiace şi maladii nervoase ca tonic şi reconstituant.

Depozit general: Farmacia Curţei Regale

Fraţii Dr. Konya, Succesor Dr. E. Grozea, Iaşi

Unde nu se află se trimite cu ramburs prin poştă.

Liceul de Fete al Profesorilor Asociaţi

„M. Kogălniceanu"

Iaşi. — Strada Căpitan Păun No. 6 — Iaşi

Şcoală particulară cu drept de publicitate

CURS COMPLECT CU 7 CLASE

Inscrierile şi reinscrierile au început şi se fac în fiecare zi dela 9—12 şi 4—6.

Taxele reduse—Pentru clasele I-a şi V-a taxe excepţionale

Directoară, M POPOVICI

DOCTOR

V. A. Berghiner

Fost Intern şi Asistent Universitar

BOLI INTERNE şi BOLI DE FEMEI

17 ani de practică

Iaşi—Str. Săulescu No. 2

Telefon 437

Consult. 8—12 şi 2—6

DOCTORUL

C. GANCEVICI

Medic primar al Sanatoriului BARNOVA

în timpul verii va da consultaţiile pentru

BOALE DE PIEPT

Luni, Miercuri, Vineri, începând de la ora 12 a. m.

IAŞI—PIAŢA HALEI

(Farmacia Beceanu)

Dr. Leon Ballif

Boli nervoase

Consult. 5—7

Str. Cuza Vodă 23.

(colţ cu str. Armeană)

DOCTORUL

R. DAMSKER

str. Ghica-Vodă No. 44-46

consultă zilnic

MEDICINA INTERNA

SIFILIS şi

GENITO-URINARE

Diathermie şi băi de lumină

ntre orele 8-11 a. m. şi 3-7 p. m.

DOCTOR

Mendel Avram

— Medic de spital —

Consultă zilnic intre 8—10 dimineaţa şi 3—7 p. m.

BOLI CHIRURGICALE, BOLI DE FEMEI, NAŞTERI, VENERICE

Iaşi, str. Costache Negri 15

Deasupra farmaciei Margulies)

Pentru sezonul de vară ! ! Ondulaţiuni permanente

LA DEMEK S-SOR KARL PODRAZKY

IAŞI, STR. LĂPUŞNEANU 12 PREŢURI CONVENABILE

Cele mai noui cărţi didactice

Pentru **Doamnele şi Domnii Institutori şi Invăţători**, au apărut şi se găsesc de vânzare la toate librăriile cărţile de curs primar ale d-lor **Bârsănescu, Polcovnicu, Bălănescu, Diamand, Berliba şi Rick : *Abecedarul, Cartea de cetire pentru cl. II* şi *Geografia judeţului Iaşi.***

Ele impun prin noutatea fondului, prin distribuţia materiei pe centre de interes şi prin tehnica tipografică.

Cercetaţi-le şi recomandaţi-le şcolarilor !

Piatra dinţilor: strică mult unei feţe frumoase. Mirosul urât din gură este respingător. Ambele defecte ale frumuseţei sunt cu desăvârşire îndepărtate, deseori întrebuinţând numai o singură dată pastă de dinţi **Chlorodont**, care înviorează gura atât de minunat. Dinţii au după întrebuinţare o strălucire superbă, ca de fildeş, chiar şi pe părţile laterele, mai cu seamă dacă pasta este întrebuinţată pe **perla de dinti Chlorodont.** Aceasta din urmă este executată special, având tăetura perilor cu totul adaptată dinţilor, dând astfel posibilitatea de a înlătura cu desăvârşire resturile de mâncare, cari putrezesc apoi în spaţiile dintre dinţi şi cari sunt cauza mirosului urât din gură. Pastă de dinţi, peria de dinţi şi apă de gură **Chlorodont**, se pot cumpăra pretutindeni. Remiţând firmei Chlorodont S. A. R. Braşov, Ciocrac 2, acest anunţ, primiţi cu totul gratuit un tub de proba de pastă de dinţi Chlorodont.

Informaţiuni

x Inainte de faceţi cumpărăturile de **Rechizite şcolare** în altă parte, vizitaţi **Librăria Populară** din str. str. Cuza Vodă 4 şi vă veţi convinge de eftinătatea preţurilor.

x Comitetele şcolare se pot aproviziona cu registrele necesare, executate cu multă îngrijire dela **„Cartea Românească"** vis-a-vis de Cercul Didactic.

x Rechizitele şcolare vi le puteţi procura din timp şi ieftin la magazinul **„Cuibul Păsărilor"** str. I. C. Brătianu 164.

x Zilnic sosesc noutăţi din ce'e mai fine pudre, ape de colognie şi articole de cadouri. La mag. „Elefant" str. Cuza-Vodă 54. 4

x **D-nul Profesor Doctor I. Tănăsescu,** *reîntors în localitate a reînceput consultaţiile în cabinetul d-sale din str. Coroi 4 bis.*

x Doctorul **Panaite Zosin,** str. Armeană 15, consultă zilnic dela 2 la 4.

x **Doctorul A. Polac** medic de spital reintorcându-se din străinătate îşi reia consultaţiile în cabinetul său din str. Lăpuşneanu 28.

x *D-ra Rodica Suţu, întoarsă de curând dela Paris, predă lecţii de pian la domiciliu. A se adresa str. Păcurari No.9.*

x Doctorul **Sebastian Pineles** specializat la Paris şi Viena în boli de copii şi sugaci consultă zilnic 8—10 dim. şi 2—5 d. a. în str. Şcoalei de Arte 9 etaj (lângă soc. Sport şi Muzică).

x Doamnelor şi Domnişoarelor întrebuinţaţi numai **Cremele Werner.** Indispensabile pentru întreţinerea frumuseţei pielei de pe faţă şi mâini şi evitarea iritaţiunilor produse de razele solare la băi şi plaje. De vânzare la Parfumerii. Depozit : Farmacia Werner Iaşi. 1

x Publicaţiuni pentru „Monitorul Oficial" se primesc la „Opinia", str. Lăpuşneanu 37 Iaşi.

România

Corpul Portărelor Tribunalului Iaşi

Publicaţiune de Vânzare No. 479

Anul 1932 luna Sept. 17

Se publică spre cunoştinţa generală că conform adresei jud. ocol 2 Urb. Iaşi No. 42558 | 1932 se va vinde prin licitaţie publică în ziua de 29 Septembrie 1932 ora 10 a. m. averea mobilă sequestrată cu Proc. Verb. No. 2000 | 1930 de la d-na Eleonora Maftei la pretenţia d-lor A. Averescu şi Gh. Ledviuca averea compusă din : 1) două oglinzi veneţiene formă ovală, 2) una canapea cu şase fotoliuri din lemn curbat culoarea mahonului, 3) două şifoniere lemn furnierat gălbui, 4) un lavoar lemn furnierat la fel cu oglindă mobilă cu marmoră albă, 5) una pianină marca „C. Oehler" în stare bună.

Vânzarea se va face în Piaţa Halei din Iaşi, pe bani gata şi în asistenţa comisarului respectiv.

Şef Portărel, V. Stănescu

Secretar, D Stancov

Un comerciant din Soroca

jefuit de 82 000 lei

Soroca 22. — Pe când comerciantul Boris Ţepelman venea noaptea din com. Zguriţa spre Soroca, căruţa sa a fost oprită, la o depărtare de câţiva kilometri de oraş, de 3 bandiţi mascaţi, înarmaţi cu revolvere. Negustorul avea asupra sa suma de 82.000 lei.

După ce i-au luat bani şi restul de marfă, bandiţii l'au legat pe Ţepelman, ordonându-i să nu strige după ajutor timp de un ceas.

Abia spre zorii zilei comerciantul a fost găsit de nişte ţărani şi a putut pleca spre oraş, unde a reclamat cazul autorităţilor.

S'au întreprins cercetări pentru prinderea bandiţilor.

Coresp.

Spectacolele zilei

Unde mergem astăzi?..

22 Septembrie

Teatrul Naţional.— Relache.

Teatrul Cinema Trianon. — *Două inimi într'un suspin* cu Lilian Harvey; *„Inchisoarea femeilor"* cu Joan Crawford; şi un jurnal Fox.

Cinema Sidoli.—*„Drumul desfrâului"*, cu Maria Solweg; şi *„Arthur"* operetă cu comicul francez Boucot.

Cinema Ghelţer. — Relache.

Teatrul „Phönix.— *„Cântecul tinereţii"*, operetă de Lilien, prezentată de ansamblul trupei Stramer.

Strandul Iaşului, (strada Palat). Distracţii în aer liber: canotaj, tenis, dans, exerciţii gimnastice. Bufet bine asortat.

Un proect de lege

în chestia prezidării Curţilor cu Juri

D. M. Popovici, ministrul justiţiei a trimes consiliului legislativ un proect de lege interpretativ pentru prezidarea Curţilor cu Juri.

Intrucât prin ultima modificare a legii de organizare judecătorească, dispunându-se avansarea pe loc la gradul de consilier de Curte de Apel şi a prezidenţilor de secţii de tribunal, se ajunsese a se discuta dacă vechimea în funcţie sau cea în grad, trebue să treacă înainte.

Prin noul proect se interpretează că ceiace trebue să dea dreptul la vechime şi deci la prezidare, este vechimea în funcţia de preşedinte de secţie.

Pe de altă parte ministrul de justiţie va depune în sesiunea de toamnă a parlamentului proectele de legi pentru unificarea procedurii penale, a codului penal şi a codului comercial.

BUCURIE JUSTIFICATĂ

— Ura nevastă !

— Ce-i, Niţă !

— A crăpat criza. Poţi de acuma să faci la copii cât pofteşti căci nu mai am nici o grijă. „Socec" dă cărţi în rate la toţi ceferiştii'.

— Numai lor ?

— Păi, cică ceferiştii sunt singurii funcţionari care mai primesc leafa la timp.

Accident lângă staţia Vasile Lupu

Trenul surprinde o căruţă — Un om grav rănit

Un accident s'a petrecut în apropiere de staţia Vasile Lupu, în următoarele împrejurări.

Eri la ora 6 p. m. trenul No. 7302 rapid de coletărie, plecat din staţia Vasile Lupu, înainta spre Şipoteni.

La cantonul 224, bariera fiind deschisă, o căruţă a trecut peste linie, dar în acelaş moment trenul sosi, izbind căruţa şi sfărâmând-o.

Locuitorul Grigore Tataru a fost grav rănit, fracturându-i-se un picior. A fost transportat la spital.

Gratarul maşinei este sfărâmat. Se face anchetă.

SE REFACE, IN STIL FASTUOS

Hotelul Racovitză dela Slănicul-Moldovei

Lucrările au început

D. Colonel Virgil Dumbravă, epitrop al aşezămintelor Sf. Spiridon, s'a înapoiat ieri dela Slănic, unde a stat tot timpul sezonului, supraveghiind administraţia locală şi măsurile de refacere ale staţiunii.

Deşi anul acesta sezonul a început târziu, ne spune d. col. Dumbravă, încasările s'au ridicat la suma de trei milioane jumătate, cam la fel ca în ceilalţi ani. Din această sumă însă n'a rămas epitropiei decât un milion, căci restul s'a cheltuit cu refacerea băilor.

*

In urma aprobării împrumutului de zece milioane lei, la Slănic au şi început lucrările de refacere ale hotelului Racoviţă.

Planul lucrărilor a fost definitiv stabilit într'o consfătuire pe care d-nii epitropi prof. dr. Răşcanu şi col. Dumbravă au avut'o cu d. Pompilian, arhitectul Ministerului instrucţiunei, care a fost în acest scop Marţi la Slănic.

Hotelul Racoviţă, va fi amenajat în genul marilor palace-uri din staţiunile străine. Va avea 70 camere luxos mobilate, iar în parter se vor instala 70 de băi, cu ape minerale sulf şi acid carbonic şi n'ar fi exclus chiar şi nămol.

Lucrările începute acum vor continua până la sfârşitul toamnei pentru a se termina complect acoperişul, iar în primăvară lucrul va fi reluat astfel ca hotelul să fie la dispoziţia vizitatorilor dela începutul sezonului viitor.

*

D. col. Dumbravă s'a pus ieri în curent cu chestiunile la ordinea zilei din administraţia epitropiei.

De comun acord cu d. epitrop Negrescu, d. col. Dumbravă a dat o decizie prin care fixează audienţele pentru public dela 11 jumătate la 12 jumătate.

In celelalte ore accesul publicului în birouri este cu desăvârşire oprit. P.

Lucrările Parlamentului

21 Septembrie

CAMERA — D. *P. Andrei* declară că transferările în învăţământ făcute contra prevederilor legii, vor fi îndreptate.

*

SENATUL — Se votează proectul de lege al concordatului preventiv.

Se iau în discuţie proectele de legi financiare.

D-nii *N. N. Botez, Giarfas* şi *Iancu Botez* combat proectele.

D. *ministru Mironescu* răspunde criticilor aduse, declarând că aceste proecte nu formează planul definitiv de asanare financiară. Acest plan va fi întocmit de guvern abia la toamnă.

Se începe votarea proectelor pe articole, care va continua şi azi.

Sinucidere

Chişinău 22.— Ceasornicarul Boris Voliman domiciliat în strada Şmidt No. 48 şi-a pus azi dimineaţă capăt zilelor, strangulându-se.

Sinucigaşul avea numai 24 ani. In scrisoarea lăsată, Voliman arată că se sinucide pentru că de luni de zile n'a mai avut nici un client.

INFORMAŢIUNI

x *Terminându-se seria de 45 bonuri pentru participarea la premiile „Opiniei", cetitorii sunt rugaţi a se prezenta în orele de dimineaţă, (8—1 a. m.) la administraţia ziarului „Opinia", str. Lăpuşneanu, pentru a primi numărul de participare la tragere.*

Cetitorii noştri din provincie, vor trimete bonurile în plic pe adresa administraţiei ziarului „Opinia", adăogând 7 lei pentru spese de porto. Vor primi imediat numărul respectiv.

x **Cazul fabricei Zarojan.**— Astăzi trebuia să se judece apelul fabricei Zarojani, contra amenzii fiscale de 24 milioane lei. Din motive de procedură, judecarea s'a amânat.

E curios felul cum s'a aplicat această amendă uriaşă. Agentul fiscal respectiv a pus amenda pe baza aceloraş registre care fuseseră odată cercetate de organele fiscale, şi serviseră la prima impunere definitivă.

Este cu totul inexact că s'ar fi găsit registre duble.

x *In jurul neînţelegerilor din organizaţia liberală din Băiţi, d nii I. G. Duca şi I. Inculeţ au dat un comunicat energic în care înştiinţează că singurul împuternicit cu conducerea organizaţiei este d. dr. P. Cazacu.*

Tot d. dr. Cazacu este candidatul partidului liberal în alegerea parţială de Senat la Băiţi.

x *La Piatra Neamţ* s'a deschis o anchetă contra d-lui Ing. Misir, conducătorul filialei casei drumurilor din Piatra. Ancheta a fost provocată de preşedintele Uniunei Micilor industriaşi şi meseriaşi. D. ing. Misir este acuzat de neregului cu licitaţiile de reparaţii.

x O circulară primită de Parchetul local, cere urmărirea perceptorului Ludvic Szatmary care a prădat percepţia din Praid cu 190.000 lei.

D-nii Enoriaşi ai TEMPLULUI NEUSCHATZ

sunt rugaţi cu insistenţă de a-şi ridica din timp biletele de intrare pentru Sf. Sărbători, întrucât sunt foarte multe cereri noi.

România

Grefa Trib. Iaşi secţia II-a

EXTRACT No. 39197 | 1932

Dl. Gh. Sofrone dom. în Iaşi str. Morilor No. 25 prin petiţia înreg. la No. 26810 | 929 a intentat acţiune de divorţ în contra soţiei sale Sofia Sofrone din Iaşi str. Sălcilor No. 14 pentru motive determinate de lege. Din căsătoria susnumiţilor au rezultat copii : Georgeta de 8 ani şi Despina de 11 ani.

Soţia pârâtă posedă ca avere : o jumătate porţiune indiviză din imobilul din Iaşi str. Sălcilor No. 14 compus din o casă de locuinţă cu loc în întindere de 1200 m.p.

Făcut conf. art. 285 c. civil.

Grefier, Alexandrescu

Evrei !

Procuraţi-vă un *Mahzor complect*, tradus în româneşte de Şef rabin Dr. M. Thenen. —Roş Haşana şi Iom-Kipur, într'un singur volum de 530 pagini, elegant tipărit şi legat. Rugăciunile aranjate în şir, fără nevoie de răsfoire La Iaşi cartea se află de vânzare la: Libr. Socec str. Cuza-Vodă Libr. Hachette str. Lăpuşneanu, D. Herzberg, str. C. Negri şi Herş Starck, str. Stihi 14.

x **LA CERNAUŢI** se găseşte zilnic ziarul „Opinia" la chioşcul din piaţa Unirei (halta tramvaiului) precum şi la debitele principale din oraş.

Spicuiri şi recenzii

de Wratislavius

O ANCHETA INTERESANTA

Despre religie si despre credinţă în Dumnezeu

(Continuarea din pagina I-a)

Döblin. „Săpându'mi drumul cu unghiile însângerate, în mijlocul unei ploi torenţiale de adevăruri ştiinţifice, am ajuns la constatarea că epoca noastră a produs o ruptură de moarte între *„a şti"* şi între *„religie"*. Ce poate fi mai desnădăjduitor, când cineva învaţă într'un colţ şi se roagă într'altul ? E aproape frivolă o asemenea existenţă. Mai ales când în jurul nostru imediat, în noi şi cu noi soarta se scurge şi taina lumei e atât de aproape. Să nu fugi însă de dânsa"...

Un alt scriitor, comunist cunoscut, se exprimă foarte convins despre ateismul său. Pentru a ilustra aceasta, ne povesteşte o înfiorătoare întâmplare din copilărie, când a călcat în picioare şi a scuipat un obiect religios, simbolic şi sfinţit. „M'am culcat vesel, cu sentimentul că l'am călcat în picioare pe Dumnezeu". Ceia ce nu 'l împiedecă, după alte câte-va consideraţii să pomenească despre *„Sacramentul pământului"*, dar care nu are sens decât atunci, când într'un colţişor ascuns al inimei se mai află credinţa într'un ce *„sacral"*, ceva sfânt.

*

Extrem de caracteristice, pentru vremea noastră, sunt rândurile poetului danez *Anker Larsen.*

„Maşina este Dumnezeu, iar noi sclavii ei, deşi ne 'nchipuim că ea ne serveşte pe noi.

Şi jertfim mădularele, viaţa şi sufletul, făcând'o din ce în ce mai perfecţionată — indiferent la cât costă şi dacă ne mai lasă vreme să mai fim oameni : Nici un zeu păgân n'a fost mai tiranic şi mai avid de jertfe omeneşti ca maşina modernă... Un punct l'a îndeplinit deja, zeul nou; *a dispărut veşnicia* din existenţa omului şi a înlocuit'o noua noţiune : *tempo"*.

Câtă zbuciumare a înfruntat însă poetul, pentru a ajunge, în mijlocul civilizaţiei maşinale, să'şi recâştige credinţa în veşnicie. „Sentimentul de a fi existat din totdeauna şi că vei exista veşnic, ti se infiltrează în însăşi noţiunea existenţei. Viaţa veşnică devine ceva de la sine înţăles şi tot atât de „senzaţională" sau „interesantă" ca şi viaţa cea zilnică, vremelnică, în ale cărei clipe se simt pulsaţiile neîntrerupte ale veşniciei, aşa fel că viaţa zilnică se găseşte în plin mijloc al veşniciei şi e însufleţită de către aceasta."

*

Un alt poet, îşi concretizează gândirea în fraza următoare : De oare ce imensitatea fenomenului „viaţă" — dela atom şi trecând prin om, pentru a ajunge până la nebuloasele spirale, este atât de evidentă chiar pentru cel mai puţin inteligent, ateismul îmi apare ca expresia cea mai rudimentară, categoria cea mai de jos a credinţei omeneşti; ea corespunde ignoranţei cărtiţei, pentru care lumina nu există, fiind-că ea n'o vede.

Paul Claudel se declară catolic convins, căruia îi este suficient de a lua în mână catechismul pentru a şti în ce crede şi în ce nu crede. Sprijinindu-se pe prescripţiile date în *Epistolele Sf. Petru* „care n'au pierdut nimic din prospeţimea lor în decursul a nouăsprezece secole".

Aştept cu nerăbdare să citesc toate cele o sută de mărturisiri, din care, cu siguranţă că trebue să respire mult, foarte mult optimizm, de vreme ce *Eidlitz*, răsfoind'o, are sentimentul că s'ar primbla printr'un codru virgin şi multisecular: „frunziş de copaci" şi orhidee, urzici şi flori otrăvite, animale fantastice şi păsări cu penajuri focos strălucitoare, mişună în pădurea peste care plutesc nourii şi o acopere cerul. Iar în mijlocul codrului nu lipsesc nici bucăţile de cremene ale credinţei în dogma bisericească".

Iar ca încheiere: Oare printre cei o sută de scriitori cu nume internaţional figurează şi vreunul dintre marii poeţi români ? In caz că nu găsim pe nici-unul, n'ar fi oare nimerit, ca în spiritul eminamente obiectiv al revistei germane, să întreprindă o anchetă similară şi unul din periodicele noastre ?

Dar, cum am spus la început: să vedem întâi ce spun *toţi* aceia pomeniţi, cine sunt şi dacă nu este exagerată nădejdea, că vom găsi în vremurile de astăzi, grele şi sure, reconfortantul căutat şi de care, cu toţii avem atâta nevoie.

W.

O bucată de zid
s'a prăbuşit în str. Armeană
şi a rănit câţiva trecători

Un accident s'a întâmplat azi dimineaţă pe str. Armeană.

La No. 11 din zisa stradă sunt nişte case vechi, proprietatea bisericei armeneşti, şi unde locuesc actualmente d-nii inspector financiar Ilie Nedelcu şi Vaja Betion.

Astăzi dimineaţă s'a auzit deodată o pârâitură puternică, şi imediat o ploae de cărămizi şi moluz s'a abătut asupra trecătorilor: 6 tineri, un bicicl'st şi o femee cu un copilaş.

Mama deşi lovită destul de grav, s'a aplecat peste fetiţă ca s'o apere cu trupul ei.

Bicicl'stul a fost trântit la pământ, iar bicicleta deteriorată. Ceilalţi trecători au fost uşor loviţi

*

Numeroşi trecători au sărit imediat în ajutorul răniţilor. Un gardian public i-a transportat la o farmacie în apropiere, unde li s'au dat ajutoare.

Apoi răniţii au plecat la domiciliile lor. Femeia este d-na Elena Strugaru din str. I. C. Brăteanu No. 23, iar bicicl'stul se numeşte Creţu din aceiaş stradă, No. 17.

La faţa locului au sosit d-nii director Teodoru şi comisar Bobeica, începând cercetări. S'a stabilit că bordura dela acoperiş, lată de vreo jumătate de metru, lungă de 8 metri şi construită din cărămizi, s'a surpat peste trecători.

Zidurile casei sunt crăpate. Ar fi de dorit ca primăria să cerceteze casele din oraş şi să vegheze la siguranţa trecătorilor.

S. Maur

Profetesa din str. Muzeelor

Cum se „ghiceşte" în cărţi...
Supărarea primarului din Sculeni — O rugă la cimitir pentru d-l chestor Pavlescu — „Nu fac farmece" —

„Celebra" prezicătoare, după cum am arătat ieri, are reşedinţa în str. Muzeelor.

O locuinţă exagerat de modestă şi fără acele „accesorii" utilizate de specialiştii în ştiinţele oculte, cu rolul să te fascineze, să te înspăimânte.

Un ciocănit sonor în uşe şi iată-mă faţă în faţă cu... inspirata zeilor.

Biografie

O doamnă bine făcută. Simplă. Vorbeşte o românească perfectă,—ceeace mă nedumireşte, deoarece mi-a fost recomandată drept rusoaică.

Incerc o întrebare:

— „Sunteţi rusoaică?"...

— „Din România, născută şi crescută. Sunt din Botoşani şi mă numesc Clara Oxenhaut".

— „Şi de unde aţi învăţat să ghiciţi?"...

— „Moştenire dela bunica şi mama. Dar în cărţi din 1916".

— „Rentează?"...

— „Nu prea. Incă puiţi-vă. Dau cel mult 15—20 consultaţii pe zi. Aceasta cu plată. Şi mai dau câteva şi pe gratis. Am suflet tare bun. Inainte, câştigam mai mult. Dar acum sufer de inimă. Apoi am necazuri: un bărbat şomer şi întreţin 3 orfane"...

Expulzată dela Sculeni...

Pun întrebarea:

— „Am auzit că la Sculeni unde aţi stat vre-o lună, aţi nemulţumit lumea cu prezicerea, încât aţi fost nevoită să fugiţi într'o noapte din târguşor?...

— „Vai de mine. Cum se poate vorbi astfel! Lumea era tare mulţumită de mine. Dar când primarului i-am prezis moartea pe curând. Trebuia să i-o spun, căci aşa arătau cărţile!... Pentru aceasta m'a expulzat din Sculeni. „Dar el tot o să moară. Cărţile mele nu mint!.." Eu ştiu ce ghicesc. Am fost la Dr. Heitel acasă şi tare frumos i-am spus. M'a recomandat unui magistrat căruia deasemenea i-am spus bine. Dar am duşmani. D-l prefect de poliţie şi d-l director mi-au spus să-mi caut însă de meserie. Mă voiu duce la cimitir să mă rog pentru ei!"...

Incepe farsa...

Ajungem la scopul vizitei...

Doamna Clara, îmi dă o pereche de cărţi şi îm zice:

—„Amestecaţi-le şi să aveţi un singur gând, nu greu, ca să nu mă încurcaţi".

(In timp ce amestecam cărţile şi mă gândeam... simplu, ca să n'o încurc pe prezicătoare, dânsa măcina în surdină, cu o mină gravă de hipnotizator, cuvinte neînţelese).

Şi-apoi începe basmul:

—„Să credeţi în cărţile mele căci eu le caut cu sugestie. Vedeţi ce ochi am!..."

Aflu, că aşa şi pe dincolo,—o să fac un drum lung cu profit mare. Că o să am doi copii: un băiat şi o fată. Că nevasta mă iubeşte mult şi eu nu prea. Că am necazuri şi duşmani, dar tot dreptatea mea o să triumfe. Că mult bine mă aşteaptă, iar schimbarea o să survie până la Anul Nou. Etc. Etc.

Apoi iar intervine:

— „Dacă aşa vine cartea, cum să nu spun. Fac o crimă dacă spun adevărul?...

*

„Şedinţa" a luat sfârşit cu ruga d-nei Clara Oxenhaut, care era convinsă că m'a... dat gata — ca s'o recomanda la cunoscuţi şi prieteni, ca s'o invit acasă la mine într'un zor de zi, căci atunci cărţile sunt... odihnite şi sincere...

Am plecat dela ghicitoare, încântat de... distracţia prilejuită. In urma mea, o doamnă care venea la rând, în timp ce intra la ghicit, îmi aruncă o replică:

—„Dar curios mai sunteţi tinere!.. Prea multe veţi fi vrând să aflaţi dacă aţi stat atâta înlăuntru"...

Mai trebuie vre-un amănunt pentru a evidenţia naivitatea semenilor noştri?...

Petru Grancea

INFORMAŢIUNI

x *Un caz misterios* se află în cercetarea Parchetului de Bălţi.

Fostul secretar comunal Ion Sava, arestat sub invinuirea de a-şi fi asasinat soţia, era dus sub stare de arest dela Bălţi la Părliţi de Sus. In gara Răutel arestatul a încetat din viaţă. Se crede că el s'ar fi sinucis prin otrăvire.

Parchetul anchetează.

x In faţa Tribunalului de Neamţ a venit spre judecare cererea sătenilor depe moşiile prinţului Sturza, care cer revizuirea expropierei şi lăsarea în stăpânirea lor a moşiei Hangu de 4000 hect.

Procesul s'a amânat în continuare la 26 Septembrie.

x A început pelerinajul anual la Cimitirul israelit şi se va intensifica de Duminecă, întrucât se apropie sărbătorile mosaice de anul nou care cad în zilele de 1 şi 2 Octombre.

x Examenile de admitere la Academia de Belle-Arte vor avea loc în zilele de 1—5 Octombrie.

x La şcolile din localitate s'a afişat următoarea înştiinţare:

Spre a se evita specula, elevii pot să-şi procure cărţile şi rechizitele şcolare dela orice librărie doresc.

Aceasta, conform art. 180 din reg. legei inv. sec. al Minist. Cultelor şi Instrucţiei Publice.

D. Mircea Iorga
şef al iorghiştilor ieşeni

Ultima consfătuire de la Văleni' a avut o influenţă hotărâtoare asupra acelora cari au rămas credincioşi d-lui Iorga.

Şi în Iaşi, refacerea partidului naţional-democrat, a început şi continuă.

Au revenit vechi partizani şi se prezintă noi inscrieri.

O importantă consfătuire va avea loc zilele acestea, la care va participa şi d. Mircea Iorga, care va fi proclamat şef al organizaţiei din Iaşi.

INTRE PARINTE ŞI ELEVĂ

Eleva—De ce eşti atât de amărât, tăticule?

Tatăl—Fiindcă's funcţionar.

Eleva—Ei şi?

Tatăl—Cum să-ţi cumpăr cărţi când n'am luat leafa de 2 luni?

Eleva—Zi, bodaprosti că eşti ceferist! N'ai auzit că „Librăria Socec" dă ceferiştilor cărţi în rate.

— *Tatăl*— Dacă-i aşa atunci vorba ceia:

Foaie verde şi-un juben
Fă-mă funcţionar la tren
Ca să fac copii de zor
Că de-acum în viitor
SOCEC are grija lor.

Ştiri poliţieneşti

S'a comis o spargere, astă noapte
la moara Fruhtman din Păcurari

O îndrăzneaţă spargere s'a comis astă noapte, la moara Fruhtman din şoseaua Moara de Foc.

Necunoscuţi făcători de rele au pătruns în curtea morei, au spart magaziile de cereale şi au furat 8 saci cu secară.

Nesimţiţi de nimeni, hoţii au transportat sacii în şoseaua Moara de foc, i-au încărcat pe un cotiugar şi au plecat.

Mai mulţi trecători au observat faptul, dar nu i-au dat atenţie, crezând că e un transport al morii.

*

Spargere în Hală

Hoţii au pătruns în cârciuma Cramer din str. Cizmăriei No. 33. Au spart tejgheaua, dar înăuntru nu se aflau de cât câteva sute de lei. Nemulţumiţi numai cu atât, hoţii au mai luat vreo 30 sticle cu băuturi spirtoase şi au dispărut.

Incercare de spargere în centrul oraşului

D. Dimitriu, directorul firmei „Leonida" din str. Lăpuşneanu, trecând astă noapte prin gangul de lângă magazin, a auzit un sgomot suspect într'un birou unde se afla lada cu bani.

Imediat a chemat un gardian public şi a intrat în birou. Uşa era deschisă cu o cheie falşă; dar înăuntru nu se mai afla nimeni.

Probabil că hoţul, dându-şi seama că a fost descoperit, a dispărut la timp.

Sorin

x **Crema de lăcrămioare** este rezultatul unei formule mult încercate satisfăcând cele mai riguroase prescripţii ale higienei. Depozit farmacia Dr. Beceanu Piaţa Halei Iaşi.

INFORMAŢIUNI

x *Amicii d-lui prof. Petrovici s'au adunat aseară la locuinţa d-lui av. Omer Popovici.*

D. prof. I. Petrovici a declarat că ţine să candideze pentru locul de Rector al Uuiversităţei ieşene.

In acest scop d-sa se va stabili în Iaşi.

S'a mai opiniat ca amicii d-lui Petrovici să se înscrie la Gogişti,—d. prof. Petrovici urmând să fie proclamat preşedinte al organizaţiilor din Moldova şi Basarabia.

x La Academia de muzică au început de ieri examenile.

x Cu o deosebită solemnitate, Duminică 25 a. c. în biserica Nicorita din Tătăraşi, după sfânta slujbă, vor depune legiuitul jurământ noulu aleşi epitropi ai parohiei Nicorita, d-nii Const. Ifrim, preşedintele Ateneului din Tătăraşi şi d-nul Gheorghe Popescu pensionar în faţa d-nilor consilieri parohiali, a vechilor epitropi şi a credincioşilor.

x *Dela gogişti.*—D. prof. univ. Florin Sion şeful gogiştilor din localitate, roagă pe membrii comitetelor de direcţie şi executiv ca Sâmbătă 24 c. să se întrunească la ora 7.30 p. m. în local ul clubului pentru stabilirea ordinei de zi în vederea întrunirei de Duminică 25 c. şi altele.

x Şi d. Bernard Wachtel a ieşit din firma „Ferum".

Această firmă a rămas proprietatea Ausnitt.

x Tribunalul comercial a respins cererea de reabilitare a comercianţilor Dauer-Confeld.

x Comitetul Şcoalei Profesionale Gr. I *„Teresa General Milicescu"* str. Albineţ 5, a hotărât a da 20 burse pentru elevii săraci.

x Camera de comerţ a intervenit la ministerul de domenii ca să eşaloneze în rate lunare a două mii lei, amenzile comercianţilor de băuturi spirtoase.

Ministerul a aprobat cererea.

x D. primar P. Bogdan a plecat aseară la Bucureşti.

x Primăria a început tratative cu mai mulţi mari agricultori pentru cumpărarea unei cantităţi importante de grâu.

x Comitetul Soc. „Caritas-Humanitas" roagă pe membrii ei a lua parte la parastasul de pomenire a colegilor decedaţi, ce va avea loc Duminică 25 Septembrie ora 10 dimineaţă, în capela cimitirului Israelit.

x D. ajutor de primar Aurel Horga a luat măsuri pentru amenajarea pieţei din Păcurari. Se va introduce apă canal şi se vor construi gherete speciale.

Lucrările la piaţa Bădăreu sunt aproape terminate.

x *Noua clădire a universităţii.* — Dnii P. Bogdan rectorul Universităţii şi P. Dragomirescu, decanul facult de Drept, au plecat ieri în Capitală, în vederea obţinerii fondurilor cavenite acestei Universităţi, precum şi pentru accelerarea lucrărilor la noul palat al instituţiei.

Se ştie că Senatul universitar luase deciziunea, încă din astă primăvară, ca facultatea de drept d n vechiul palat, să se poată muta n toamna aceasta în noul palat.

Ori, aceasta nu s'a putut, din cauza întârzierii lucrărilor. Acum se depun stăruinţi mari, ca măcar până într'o lună să se poată isprăvi lucrările la aripa facultăţii de drept.

x Şedinţa Senatului universitar, nu s'a putut ţine aseară, din cauza lipsei mai multor membri.

x Pe str. Armeană a fost găsit bolnav locuitorul Filip Bureţi din Lăpuşna.

x Comerciantul Bercu Sommer din Iaşi a fost cerut în faliment de firma „Ferrum".

x D-na şi d. profesor I. Sibianu s'au înapoiat în localitate, venind din străinătate.

D. Sibianu şi-a redeschis cursul particular de pian.

x *Accident.*—Pe str. Alexandri, o căruţă condusă de C. Scafariu din Comarna-Iaşi, a lovit pe d. col. Ionescu din str. Sf. Teodor No. 43, provocându-i leziuni la faţă şi mână. Căruţaşul a fost arestat.

x D. avocat Ioan Pascu a fost ales decan al baroului de Bălţi.

x Câţiva debitori ai Creditului Urban pregătesc un congres al ipotecaţilor la această instituţie, care urmează să se ţie la Iaşi în cursul lunii Octombre.

x Prefectura de judeţ a primit azi instrucţiuni cu privire la aplicarea legii ad-tive.

x Tribunalul a admis cererea de lichidare judiciară introdusă de comerciantul d. Stern, proprietarul Distileriei „Pardes" din str. Ghica Vodă".

x In urma cercetărilor făcute de d. procuror Misihănescu, au fost trimişi în judecată comercianţii Solomon Burăhovici şi Miluţă Sani, proprietarii magazinului „Select" din str. Cuza-Vodă,—acuzaţi că au comis o excrocherie în dauna croitorului Steinberg din str. Sărărie.

x Doctorul **BRENER** *specialist mamoş*, boli de femei, consultaţii de la 2 până la 4 p. m.

Taxele elevilor
la şcoliile normale

Pentru anul şcolar în curs, ministerul şcoalelor a fixat următoarele taxe maximale pentru elevii şcoalelor normale: 4500 lei întreţinere, 800 lei instalare, 200 lei aşternut, 150 lei medicamente, 500 lei reparaţiuni, 25 lei fond de excursii şi 75 lei fond de bibliotecă.

Reduceri se admit 75 la sută pentru fiii profesorilor şcolilor respective; 50 la sută pentru copiii membrilor corpului didactic; iar pentru orfani tot 75 la sută.

Elevii silitori şi cu totul lipsiţi de mijloace, pot beneficia de o reducere integrală.

In nici un caz,—scrie în circulara—aceste taxe nu pot fi majorate decât cu avizul special al ministerului.

x **Durerea de bătături** te enervează şi te face uricios. Remediul îl găseşti în preparatul „ANTICALUS" soluţie şi pomadă. Depozit Farmacia Dr. Rătianu str. Cuza Vodă 48. Marca depusă.

Dinţi albi

Teatrul Phoenix TRUPA STRAMER

Astăzi Joi 22 Septembrie ora 10 jum. fix Premiera

Cântecul Tinereţii

operetă în 3 acte de Lilien

Căminul de studente
al Societăţii Ortodoxe Naţionale
Iaşi.—str. Lascar Catargi 20
Taxa pentru pensiune completă 15.000 lei
Plata în RATE LUNARE
Inscrieri z Direcţiunea

INFORMAŢIUNI

x Cu 22 lei puteţi cumpăra una cutie mare sardele fine la Fraţii POGOR.

x Toate manualele d-lui Prof. Dr. Bârsănescu, în colaborare cu asociaţii săi, se găsesc în permanenţă la „Cuibul Păsărilor" str I. C. Brătianu 164.

x Bătăturile le înlăturaţi sigur cu „Coricol".

Depozit: Farmacia Polak, str. Ştefan cel Mare.

La Răceli
Gripă Junghiuri
Dureri de Cap
Reumatisme
Dinţi
luaţi
NOVAL
NU ATACĂ INIMA

Jean Grünberg
oferă pentru înmormântări evreieşti
trăsuri lux pe cauciuc
Un cal lei 60
Doi cai „ 100
de la 10 trăsuri în sus numai 50 lei (cu un cal)

LA BUCUREŞTI

se găseşte zilnic „Opinia" la următoarele chioşcuri şi debite:
Gara de Nord (ambele chioşcuri)
Palatul Independenţa Cal. Victoriei
Clubul Liberal
Chioşcul Mosse
„ Elias Grand Hotel
Ambele chioşcuri dela Pal. Poştelor
Chioşcul Filipescu Calea Victoriei
Automatul Colos Cercul Militar
Chioşcul Bulevard colţ Brezoianu
Ambele chioşcuri din str. Regală
Chioşcurile Carpaţi, Bristol şi Blank
duziei din Bulev. Academiei şi chioşcuri pe Calea Griviţei etc.

x *Frumuseţea* e una din cele mai puternice arme ale femeei. Crema de zi *Khasya* vă face şi vă menţine frumoase. Depozit: Farmacia Polak, str. Ştefan cel Mare.

MICA PUBLICITATE

DE INCHIRIAT apartamente: 3 camere, bucătărie, baie, confortul modern în str.-la Zlataust No. 6. Adresa proprietarului: strada Canta (prin Păcurari) No. 11 Ing. Ribalschi.

DE INCHIRIAT una camera mobilată în stradela Albă 9.

DE INCHIRIAT (în total sau în parte) imobilul din str. Muzelor 24, compus din trei apartamente de câte 3 şi 4 camere, cu bucătării, antreuri, aţenanse, lumină electrică, apă, canal etc. In centrul oraşului. A se adresa la proprietară în str. Bărboi 6.

DE INCHIRIAT în strada I. C. Brătianu No. 133 vis-a-vis de firma „Ferrum". 1) una prăvălie cu locuinţă ocupată de d. Lazarovici (la parter). 2) una locuinţă compusă din două odăi mari, coridor, bucătărie, camară lemne etc. 3) una locuinţă compusă din două odăi, odăiţă mică, coridor şi bucătărie, camară lemne etc. *în condiţiuni avantajoase.* (la etaj). A se adresa la d. Ing. I. Lemel, str. Banu 6.

DE INCHIRIAT 1) un apartament elegant compus din trei camere spaţioase parchetate, sobe de faianţă, antret, bucătărie şi baie cu tot confortul modern. 2) un apartament din patru camere spaţioase parchetate, bucătărie şi baie cu tot confortul modern. 3) un apartament *la etaj* compus din trei camere, neparchetate, confort modern. A se adresa între 10-12 a. m. sau 4.30—6.30 p. m. la d. Arnold Weinrauch str. Anastasie Panu 18.

CUNOSCUTUL CANTOR S. Hellman (Hazman) se oferă a oficia rugăciunile de Şahrith şi Musaf în zilele de sărbătoare, ori unde va fi invitat.

DE VÂNZARE casele din str. Asachi No. 8, cu avantaje de plată. DE INCHIRIAT un mic apartament la aceiaşi adresă.

DE VÂNZARE piano Bösendorfer de concert. A se adresa str. Eminescu 16.

DE VÂNZARE imobilul din str. Vântu No. 19, compus din 8 apartamente. Preţ modest. A se adresa la administraţia ziarului sub K.

PĂRINŢII care nu şi-au aprovizionat încă cu cele necesare pentru şcoală pe copiii lor, să nu uite că cele mai eftine preţuri le face „Librăria Universală" str. Ştefan cel Mare No. 8.

UITAT în tramvay un registru chitanţier al moşiei Cristeşti. Găsitorul este rugat a'l aduce la Banca Podgorenilor, primind o bună recompensă.

PIANINĂ de salon, aproape nouă, cu placa şi rama de metal, corzile crucişe, dublă repetiţie, marcă superioară, depusă spre vânzare la acordorul I. Sandovici str. Procopie No. 12.

ELEVII care nu şi-au aprovizionat încă cele necesare pentru şcoală, să nu uite să viziteze „Librăria Universală" din strada Ştefan cel Mare 8, unde vor găsi tot ce le lipseşte, cu preţurile cele mai reduse.

MARE SOCIETATE
străină de Asigurare pe viaţă
caută 2 colaboratori cu vază, având legături în societate, contra provizion, eventual salar fix. Se va adresa la ziar sub „Situaţia asigurată".

ULTIMA ORĂ

Prietenii d-lui Iunian

demonstrează ostentativ

D. Iunian se retrage din comisia legislativă a parlamentului

Bucureşti 22.—Comisia legislativă a parlamentului s'a întrunit din nou aseară pentru a continua discuţiile asupra proectului de asanare a datoriilor agricole.

Guvernul era reprezintat prin d. ministru Eduard Mirto.

*

La începutul şedinţii, d. Grigore Iunian a declarat că este în contra proectului guvernamental. Punctul său de vedere îl va expune în şedinţa publică a Camerei, şi nu socoteşte necesar a mai asista la discuţiile în comisiuni. In consecinţă, se retrage din comisiune.

D. Iunian părăseşte sala, fiind urmat de deputaţii V. Rădulescu-Mehedinţi, Nicuşor Graur şi Moldovanu.

Se suprimă cota de 60 la sută

Se intră în discuţia proectului.

La Art. 1, d. C. Argetoianu propune să se prevadă că dacă un girant refuză a-şi prelungi girul, faptul acesta să nu însemne pentru debitor o decădere din dreptul de conversiune

Mai iau cuvântul d. Fritz Konert, dr. Fischer şi preot D. Man care cer să se introducă îmbunătăţiri în favoarea debitorilor.

D. ministru Mirto susţine că legea trebue să apere numai pe adevăraţii debitori agricoli.

La art. 4, *se hotărăşte a se renunţa la cota de 60 la sută, venit agricol.* Rămâne numai prevederea că debitorul, care cere conversiunea, trebue să fie agricultor (fără vre-o restricţie în ce priveşte cota de venit).

*

Intrucât în comisiune s'au propus numeroase amendamente, s'a constituit un comitet special pentru triarea amendamentelor.

In comitet au fost propuşi d-nii: V. Rădulescu-Mehedinţi, N. Şt. Graur, Moldovanu, Cezar Spineanu şi Victor Bontescu.

Primii trei, fiind anunţaţi că au fost propuşi în comitet, au trimis răspuns că refuză.

In locul lor, au fost aleşi d-nii I. Pelivan şi Iacobescu.

Comisia parlamentară îşi continuă astăzi lucrările.

O nouă şedinţă

a comitetului executiv

Se ştie că în şedinţa de ieri a comitetui central executiv, majoritatea s'a pronunţat în favoarea proectului d-lui Maniu; iar d. Gr. Iunian a declarat că îşi ia libertatea de acţiune.

Totuşi, comitetul executiv se întruneşte şi astăzi, în a treia şedinţă. E probabil să se fixeze data congresului general al partidului.

Discuţia Conversiunii în parlament va fi deosebit de animată şi va necesita timp mult. Până acum s'au înscris la cuvânt 42 deputaţi.

D. Mihalache pleacă la Viena?

pentru a vizita pe d. Titulescu

S'a răspândit zvonul că d. I. Mihalache, ministru de interne, pleacă (probabil chiar astăzi) cu aeroplanul la Viena, pentru a lua contact cu d. Titulescu.

Ministrul de interne va lua cu dânsul documente şi statistici privitor la situaţia agriculturei şi problema conversiunii.

Se crede că cei doi barbaţi de stat vor discuta situaţia politicei interne şi eventualităţile ce s'ar putea ivi.

D. Titulescu pleacă Sâmbătă la Geneva; iar după sesiunea consiliului Ligii Naţiunilor e probabil să vie în ţară.

Plângerea deţinuţilor politici

dela închisoarea Galata

Deţinuţii politici dela închisoarea Galaţe, în număr de circa 40 inşi, sunt puşi la un regim foarte sever. Intrucât hrana dela cazan lasă de dorit şi este insuficientă, deţinuţii au cerut îngăduinţa de a li se aduce alimente de acasă.

Nu li s'a permis însă să li se aducă de cât 2 pâini pe săptămână şi foarte mici cantităţi de alimente.

Pe de altă parte cam vre-o 7 dintr'înşii sunt suferinzi de tuberculoză, au cerut să li se dea regim de spital şi să fie izolaţi pentru a preîntâmpina pericolul de contaminare, ceia ce iarăşi li s'a refuzat.

Ca protest împotriva acestei stări de lucruri, deţinuţii au declarat greva foamei. Astăzi, prezentându-se familiile celor închişi cu mâncare, au aflat că ei sunt puşi la carceră, ca represiune în contra grevei de foame declarate.

Membrilor de familie nu li s'a dat voe să-i vadă pe deţinuţi, cu toate că aveau permise dela parchet.

Intru cât nu este prima oară când ni se comunică asemenea fapte, credem că o anchetă se impune, pe care de altfel o cer şi familiile celor arestaţi.

x **A fi frumoasă şi atrăgătoare** este problema ce rezolvă **Crema Miraculoasă.** Această cremă distruge petele de pe obraz, albeşte şi catifelează pielea dându-i un parfum delicios. Depozit Farmacia Dr. Rătianu Iaşi, strada Cuza-Vodă 48. Cereţi ambalajul original. Marcă depusă.

ORA 3

Un buget de 15 miliarde

pentru anul viitor

Economii lunare de 300 milioane, până la sfârşitul anului în curs

Bucureşti 22. — In vederea pregătirii bugetului viitor şi pentru realizarea economiilor cerute de ministerul de finanţe, au început astăzi o serie de consultări între d-nii Mironescu şi Crişan şi titularii diferitelor departamente.

S'a hotărât ca în primul rând să se facă toate sforţările pentru a se realiza deîndată economii lunare de 300 milioane lei până la sfârşitul anului în curs.

Deasemeni s'au hotărât importante reduceri la capitolul materialelor şi al personalului.

Consultările vor continua până la alcătuirea definitivă a bugetului pe anul viitor.

Se crede că în urma economiilor ce se vor realiza, bugetul pe anul 1933 nu va depăşi cifra de 15 miliarde.

Convocarea congresului general

al partidului Naţional-Ţărănesc

Buc. 22.— Comitetul executiv al partidului naţional ţărănesc, s'a întrunit azi dimineaţă la ora 10 în a treia şedinţă.

S'a decis în unanimitate, conform normelor statutare, convocarea congresului general ordinar al partidului în zilele de 20 şi 21 Noembrie 1932.

Organizaţiile care n'au ţinut încă congresele judeţene au fost invitate să le convoace în termen, spre a-şi desemna delegaţii.

Tot odată comitetul executiv a hotărât ca în timpul vacanţei ce va urma după închiderea parlamentului, deputaţii şi senatorii să ţie întruniri populare pentru a se interesa de nevoile locale.

La adunările mai mari vor lua parte şi delegaţi ai conducerei centrale a partidului.

Plata salariilor şi a pensiilor

Bucureşti 22.—Ministerul de finanţe a trimis azi o adresă tuturor departamentelor în care arată că dela 20 Septembrie—1 Octombrie, se plătesc numai salariile şi pensiile şi prin urmare în acest termen să nu se facă nici o altă plată.

Reglementarea vânzării cerealelor, făinii şi a pâinei

Şedinţa de azi dimineaţă a Camerii

Bucureşti 22.— In şedinţa de azi dimineaţă a Camerii, d. *Munteanu* (majoritar), a cerut lărgirea proectului de conversiune, pentru toate clasele sociale.

D. *Ştefan Holban*, arată că din cauza situaţiei financiare dificile, spitalele din Chişinău sunt nevoite să-şi închidă porţile şi cere măsuri urgente.

D. Eduard Mirto, ministrul comunicaţiilor anunţă că guvernul pregăteşte o lege pentru reglementarea vânzării cerealelor, făinei şi a pâinei.

D. *Fischer* interpelează pe ministrul agriculturii asupra plăţii primelor de export şi a situaţiei brutarilor.

Nici Rusia nu participă

la lucrările conferinţei de dezarmare

Geneva 22.—Biroul permanent al Conferinţei pentru dezarmare a ţinut ieri şedinţă, sub preşidenţia d-lui Henderson.

Delegatul german a lipsit.

D. Henderson a ţinut o cuvântare, arătând că este nevoe a se păşi la măsuri practice.

E probabil că se va face un demers pe lângă delegaţia germană la Liga Naţiunilor, rugând ca Germania să participe la conferinţa dezarmării.

*

D. Litvinov a declarat ieri că Rusia nu găseşte necesar a mai participa la lucrările comisiunilor tehnice, de la conferinţa dezarmării.

Criza politică în Ungaria

Retragerea guvernului Karoly

Budapesta 22.—Contele Karoly a avut ieri o audienţă de doua

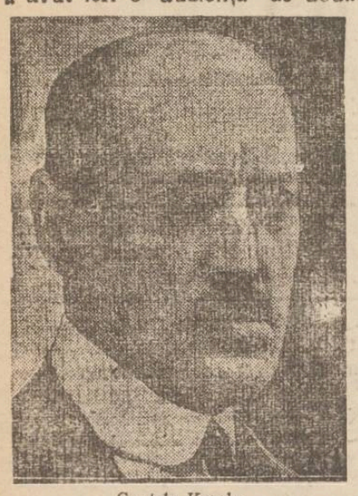

Contele Karoly

ceasuri la regentul Horty. Apoi a depus demisia guvernului, care a fost primită.

Faptul s'a produs din cauza neînţelegerilor grave dintre fracţiunile guvernamentale.

*

Se crede că contele Ştefan Bethlen va fi însărcinat cu formarea cabinetului, urmând să lucreze cu actualul parlament.

Nu este însă exclus să recurgă la un guvern neutru, cu misiunea de a prezida noui alegeri.

O răscoală

la Odessa

Varşovia 22. — Din Odessa se află că s'a produs o răscoală a marinarilor şi lucrătorilor, din cauză că a fost micşorată raţia de alimente.

S'a produs o ciocnire violentă cu trupele G. P. U. şi au căzut 10 morţi şi 40 răniţi. Au fost arestate 50 persoane acuzate de instigaţie.

Plata restanţelor în rentă de stat

nu se referă la pensionari

Bucureşti 22 — O delegaţie de pensionari s'a prezintat aseară din nou d-lui Crişan, sub-secretar de stat la finanţe, şi a cerut relaţiuni asupra întârzierii plăţii pensiilor.

D. Crişan a înştiinţat că pensiile pe Septembre se vor achita peste 3 zile, când se va plăti şi sporul pe Iulie.

In ce priveşte proectul de achitare a restanţelor prin efecte de stat, în nici un caz acest proect nu priveşte pensiile.

In curând se încep lucrările pentru întocmirea bugetului viitor şi cu acest prilej se va proceda şi la armonizarea pensiilor.

*

Astăzi se va depune la Cameră un proect prin care se anulează, la capitolul materialelor, zecimea blocată conform legii de contabilitate (e vorba de 850 milioane lei).

Se vor face şi alte anulări care vor permite să se realizeze o economie bugetară la un miliard şi jumătate.

Un atentat

contra expresului Moscova-Berlin

Riga 22.— Trenul expres Moscova-Berlin, a fost oprit brusc lângă Dunaburg. Mecanicul a observat un obiect misterios pe linie. Era o granată cu o putere explozibilă extraordinară.

S'au început imediat cercetări şi au fost arestate câteva persoane suspecte.

x D. Emanoil Bergher profesor la liceul din Făticeni a fost trimis în judecată sub învinuirea că a falşificat o poliţă.

Sentimentele de dragoste

pentru Franţa

ale Voevodului Mihai

Paris 22. — Voevodul Mihai, moştenitorul tronului României, a acordat un interview ziarului „Le Journal".

Voevodul a declarat că cunoaşte Franţa şi Parisul numai din istorie. Acum câţiva ani a fost la Biarritz, însă era prea mic şi n'a putut reţine amintiri precise.

Voevodul pleacă la Londra unde va sta două zile; apoi se va înapoia la Paris.

— Voi asista la deschiderea salonului automobilistic. Imi place automobilismul.

Voi vizita monumentele istorice, fiindcă-mi place istoria Franţei. Cu emoţie voi vedea mormintul lui Napoleon, Notre Dame, Madeleine şi Bois de Boulogne unde mi-ar place să fac călărie. Dar din nefericire, micul meu cal nu m'a însoţit.

Voevodul a făcut câteva vizite în Paris, fiind însoţit de d. ministru Dinu Cesianu.

Un spectacol original

în strada Ştefan cel Mare

Aglomeraţie de lume, agitaţie, scandal,... astăzi dimineaţă în str. Ştefan cel Mare. Ce se întâmplase?

Un domn, Leon Kahane, este chiriaş al Epitropiei Sf. Spiridon, ocupând un apartament în imobilul din str. Ştefan cel Mare No. 38.

Se apropie Sf. Dumitru, dar chiriaşul n'a plătit încă chiria pe semestrul trecut.

Epitropia pregătea formele judiciare de constrângere. Dar şi d. Kahane a gândit să se sustragă, făcându-şi lucrurile pachet şi să se mute aiurea.

Aflând despre aceasta, un funcţionar al Epitropiei a venit cu câţiva argaţi, a improvizat o barieră de lemn în faţa casei şi a împiedecat scoaterea lucrurilor din casă.

De aici scandalul, cu vociferări şi chiar încăerare. Cu acest prilej, chiriaşul a şi fost lovit.

Iar publicul s'a adunat buluc, la acest spectacol gratuit. *Rep.*

Rostul vizitei

generalului Mac Arthur

Bucureşti 22 — Generalul Mac Arthur, şeful marelui stat major al armatei americane, a plecat azi la Sinaia unde va fi primit în audienţă de Rege şi reţinut la dejun

La acest dejun participă şi d-nii prim-ministru Vaida şi general Samsonovici ministrul armatei.

Se afirmă că generalul Mac Arthur examinează situaţia militară a statelor Europei, în vederea informării statistice a Americei, în legătură cu planul general de dezarmare.

x Dl. Cohn Leon frizer din str. Cucu 51 a fost trimis în judecată pentru că a lovit cu un foarfece pe băiatul Avram Roşu ucenic în frizeria sa.

Reuşiţi la examenile

de admitere în Conservator

In urma probelor depuse în faţa rectorului Academiei de Muzică, maestrul Mihai Codreanu, şi în faţa profesorilor respectivi, s'au declarat admişi la *clasa de Violină a Profesorului Ludwig Acker* următorii:

Acks Titi, Călin Ioan, Căzănescu Alexandru, Felig Eugen, Finichi Al., Frönkel D., Gurevici Saul, Popovici Ciril, Balan Herman, Wechsler Oscar.

La clasa profesor Mircea Bârsan au reuşit: Butnaru Aurel, Cavsman Saşa, Cogan Ioina, Grosman Golda, Mihailov Vasile, Mihailescu Alexandru, Solomon Marcel, Stoian Pavel, Stoica Traian, Toma Neculai.

La pian clasa prof. I. Sibianu: Barbu Marieta, Braga Vsevold, Florov Ina, Laibovici M. Laibovici Lia, Frumov Valentina, Weisglas Anny.

La clasa Profesor R. Constantinescu: Barbaiani Ioan, Gabgila Olga, Stivel Aneta, Stoicov Vera, Weisglas Valeria, Vexler Francisc, Balan Harman.

La clasa prof. D-na Căpăţână: Avram Iancu, Bularev P., David Şapşa, Dimitriu Elena, Gheorghiu L., Vieru Al., Nagler Pepi.

Examenele continuă.

x *Parchetul de Bălţi* cercetează cazurile celor 30 de comunişti arestaţi în oraş şi judeţ.

O parte din inculpaţi au fost puşi în libertate, şi anume: Zigman, Goldştein, Satunovschi, Furman, Trulnic şi Snaiderman. Cercetările continuă.

x A fost trimis în judecată dl. Iancu Abramovici din str. Podul de piatră 20, pentru că n'a declarat naşterea unui copil, în termen egal.

x *Crema Khasya* face să dispară ridurile (sbârciturile) feţei. Depozit Farmacia Polak str. Ştef. cel Mare

INŞTIINŢARE

Cofetăria Centrală Iaşi Soc. Anon.

aduce la cunoştinţa generală că VINERI 23 Septembrie VA DESCHIDE o sucursală în Iaşi

PIAŢA UNIREI No. 2

fost CIOCOLATA ZAMFIRESCU

sub conducerea d-lui I. STREIT

cunoscutul maestru cofetar din localitate

Localul este cu totul renovat şi amenajat pentru a corespunde celor mai pretenţioase cerinţe.

Direcţiunea

INFORMAŢIUNI

x **Copilaşii cresc frumoşi şi viguroşi dacă sunt nutriţi cu biscuiţii de miere „MOCA". De vânzare numai la „MOCA".**

Epitropia Generală a Casei Spitalelor şi Ospiciilor Sf. Spiridon din Iaşi

PUBLICAŢIE

Se aduce la cunoştinţa celor interesaţi că în ziua de 12 Octombrie 1932 orele 11 a. m. se va ţine în localul Epitropiei Casei Sf. Spiridon din Iaşi str. I. C. Brăteanu 144 licitaţie publică cu termin scurt, pentru darea în întreprindere a lucrărilor de reconstruire a Hotelului Racoviţa dela Băile Slănic jud. Bacău în valoare totală de 7.000.000 lei.

Garanţia provizorie va fi de 280,000 lei în numerar, iar definitivă de 6 la suta la suma ce va rezulta la licitaţie, ori efecte pe valoare de numerar.

Licitaţia se va ţine în conformitate cu art. 88-110 inclusiv din Legea Contabilităţei Publice, Condiţiunile Generale pentru întreprinderi de lucrări publice, dispoziţiunile Regulamentului O. C. de L. şi cu caetul de sarcini.

Planurile, caetul de sarcini şi devizul lucrărilor, se pot vedea în orice zi de lucru ora 9-13 şi 4-7 în localul Epitropiei str. I. C. Brătianu 144 serv. Technic.

x LA VASLUI ziarul „Opinia" se găseşte de vânzare în următoarele locuri: Regia Mihai Ene, librăria Onceanu şi Moscovici, regia Popescu, depozitul de ziare Goldenberg, iar la librăria Groswald până la ora 12 noaptea.

PRIMĂRIA MUNICIPIULUI IAŞI

PUBLICAŢIUNE

No. 29639 din 17 Sept. 1932

Se aduce la cunoştinţa celor interesaţi că în ziua de 12 Octombrie a. c. ora 11 dimineaţa se va ţinea în localul acestei Primării situată în Iaşi str. Alexandri No. 14 licitaţie publică pentru vânzarea a 10 parcele situate în Mahalaua Tăetoare, No. 16 şi anume:

Parcela No.	1	în suprafaţă	330.16 m.p.
"	2	"	294.03 "
"	3	"	347.76 "
"	4	"	396.22 "
"	5	"	405.52 "
"	6	"	414.00 "
"	7	"	422.80 "
"	8	"	394.44 "
"	9	"	438.52 "
"	10	"	521.70 "

şi un teren în suprafaţă de 2586.74 m.p. situat în Regiunea Tăetoare în vecinătate cu vechea albie a Bahluiului.

Licitaţia se va ţine în conformitate cu art. 88—110 din legea Contabilităţei Publice, regulamentul Oficiului Central de Licitaţii şi normele publicate în Monitorul Oficial No. 124 din 4 Iunie 1931 şi va începe dela 12 lei m. p. parcelele în număr de 10 şi câte 10 lei m. p. pentru terenul în suprafaţă de 2586.74 m.p.

Toate persoanele cari vor lua parte la licitaţie vor depune o garanţie de 5 la sută din suma oferită.

Planul locurilor se poate vedea în orice zi de lucru la serv. Arhivei din Iaşi str. Alexandri 14

ANUL ...

3 LEI EXEMPLARUL

SAMBATA 24 SEPTEMBRIE 1932

OPINIA

ZIAR POLITIC COTIDIAN

ATELIERELE TIPOGRAFICE:
IAȘI.—STR. LĂPUȘNEANU 37

ANUNCIURI
se primesc la toate
AGENȚIILE DE PUBLICITATE
și la
ADMINISTRAȚIA ZIARULUI
Iași. — Strada Lăpușneanu 37

Telefoane: Redacția 391, Administrația 394, Serviciul de noapte 367

Fun...unea „Regele Ferdinand I"
București
Str. Știrbei Vodă 3
(Adm. Dom. Coroanei)

ACTUALITĂȚI POLITICE

BUGET DE SINUCIDERE

Prevederile noastre se confirmă prin știri răspândite din cercuri autorizate: guvernul pregătește bugetul viitor și se gândește la comprimări extraordinare. Se vorbește de un buget în jurul cifrei de 15 miliarde lei, care să corespundă la încasările din anul în curs.

Deficitul bugetului în curs se desemnează la 10 miliarde. Insuși d. G. G. Mironescu, ministrul finanțelor, a mărturisit prevederea deficitului de peste 7 miliarde; — și probabil că d-sa este optimist. Acest optimism ne face să credem că d. Mironescu va cere departamentelor a se limita la 15 miliarde, și apoi — cu tocmeli — le va face o îngăduință de încă 3 miliarde.

E vorba, prin urmare, de un buget de vre-o 18 miliarde lei.

*

Să repetăm socoteala evidentă, pe care am schițat-o într'un număr anterior:

Scăzându-se 7 miliarde, valoarea cuponului extern, rămân 11 miliarde pe un an, ca să acopere nevoile României Mari, țară în refacere, cu întindere de 300,000 km. pătrați, și cu 18 și jum. milioane locuitori.

Ei bine; va fi imposibil.

Numai ministerul armatei, cu toate comprimările și renunțările, va reclama cel puțin 7 miliarde.

Ar mai rămâne 4 miliarde, când acum 4 ani numai bugetul ministerului instrucției trecea de 5 miliarde, fără să fi fost acoperite nici atunci, nevoile mari ale învățământului popular.

De unde, dar, se vor întreține școli, biserici, spitale, drumuri, poliție și întreg aparatul administrativ? De unde se vor plăti salarii și pensii? Câte suprimări și reduceri se mai pot face?

Ar fi un buget de sinucidere națională

Și odată cu anchilozarea întregei vieți a societății, puterile de producție ale nației vor diminua în chip catastrofal, —așa că nici bugetul acesta de mizerie nu va fi realizat.

Și de unde acoperire? Din împrumuturi externe? Se vede însă bine că străinătatea nu mai dă bani.

*

Guvernul a reușit momentan să-și asigure majorități, împotriva acțiunii d lui Iunian.

Dar nu-i un proces încheiat, ci abea un început.

Realitatea implacabilă va nărui, în scurt timp, politica Maniu-Vaida-Mironescu. Și va trebui să se recurgă la soluțiile d lui Iunian. Iar ca primă măsură de echilibrare bugetară se va impune suspendarea plăților externe.

X.

SEZON ȘCOLAR

LISTA DE CĂRȚI!

LA INCEPUTUL ANULUI ȘCOLAR — ANCHETĂ PRIN LIBRĂRIILE IEȘENE — ELEVII ȘI CARTEA

In cursul lunii Septembre—e în febră populația școlară.

Pretutindeni năvală, agitație — înghesuială. Școlarii cu cărțile în mână aleargă grăbiți cu ele acasă, pentru ca acolo... să le lege de gard!.

„Socec" în roșu...

„Socec" s'a ornat in roșu.

Niște muncitori—alarmați și de steagul roș de afară — au dat sfoară în târg că „Socec" e comunist.

Ba chiar doi lucrători — care treceau prin fața librăriei — susțineau că se înființează o ambasadă sovietică la Iași, în localul d-lui Gheorghiu...

Unul din acești muncitori zărind în pragul ușei un domn frumos și cu ochelari diplomatici a exclamat:

— „Probabil ăsta are să fie ministrul Rusiei!..

Pasă-mi-te e a d. Șaer.

*

Una a d-lui Gheorghiu

D. Ath. Gheorghiu aleargă forfota prin librărie; d-sa supraveghează totul și conduce numeroșii funcționari.

La un moment dat — în timp ce stătea lângă raionul cărților primare—un pușt cât o șchioapă îl intreabă cu un ton de sus pe d. Gheorghiu.

— „Tu în ce clasă ești?

La care d. Gheorghiu — fără a se pierde — răspunde:

— „Pe mine mama încă nu m'a dat la școală"!..

*

Dialog

Copiii n'au răbdare. Toți vor să fie serviți, toți cer cărțile.

Domnul Dinu e asaltat de o bandă:

— „Dă-mi o cetire de a 4-a, cere unul.

„N'am — răspunde Dinu — dar pot să-ți dau două de a 2-a

„Socec" și Karl Marx

Oarecum mirat de afluxul de roș,—il acostez pe d. Gheorghiu.

— „Ce aveți comun d-tră cu Karl Marx?"

— Foarte mult, îmi rspunde d-sa.

— ? —

— „Da. Karl Marx a scris „Capitalul" și noi dăm procente la capitalul... care vine la noi".

— „Procente?"

— Da—uită-te! D. Gheorghiu ne arată numeroase aparate fotografice și zeci de ceasornice.

La „Hachette"

Aci rege e manualul „Ciornei". Profesorii nu-și ascund satisfacția că editura Națională a dat școalei o carte bună.

Un copil — de vre'o 10 ani— cere d-lui Rosenthal un manual de Ciornei.

— „De Ciornei nu există — îi spune eminentul librar. Ciornei e un editor".

Ei aşi! Copilul e intransigent. Profesorul l-a spus să cumpere cartea de Ciornei și nu se lasă convins. Dă să plece — când revine și zice:

— „Eu cumpăr cartea pe garanția d-tale. Dacă nu e bună, o aduc înapoi"•

— Și dacă nu va fi bună—intervine d. Leibovici— să știi că-ți mai dau un premiu.

La care cetățeanul de mâine răspunde:

— Știți ce; dați-mi acum premiul și nu mai viu inapoiu. Iau cartea pe garanția mea"...

La „Cartea Românească"

In fieful lui Iuju, tot mulțime școlară. Iuju — abil înotător — deabea înnoată printre elevi, care sunt pretutindeni sgomotoși și exuberanți.

D. Lăzărescu cu ochi de Argus, veghează peste tot.

Elevii sunt atrași de rabat. Rabatul și cadoul sunt minunate atracții pentru tineretul școlar.

Un licean — și încă unul din cursul superior — examinează cu atenție stylo-ul căpătat cadou.

— Văd că mai mult vă interesează stylo-ul decât cărțile,—il apostrofez.

Desigur — îmi răspunde. Am mai multă nevoie de stilo decât de carte...

O zoologie,

cu multe fotografii, dorește insistent un băețaș.

— „Dece cu fotografii"?

„Pentru ca să am mai puțin de invațat!" sună răspunsul.

*

Cu zâmbete pe buze, strângând cărțile la piept, — școlarii o iau spre casă.

Carte au deocamdată toți; urmează să aibă și... parte...

b. caușanscky

In pag. 4-a:

ULTIMA ORA

telegrafică și telefonică

CATASTROFA DE TREN DIN ALGERIA

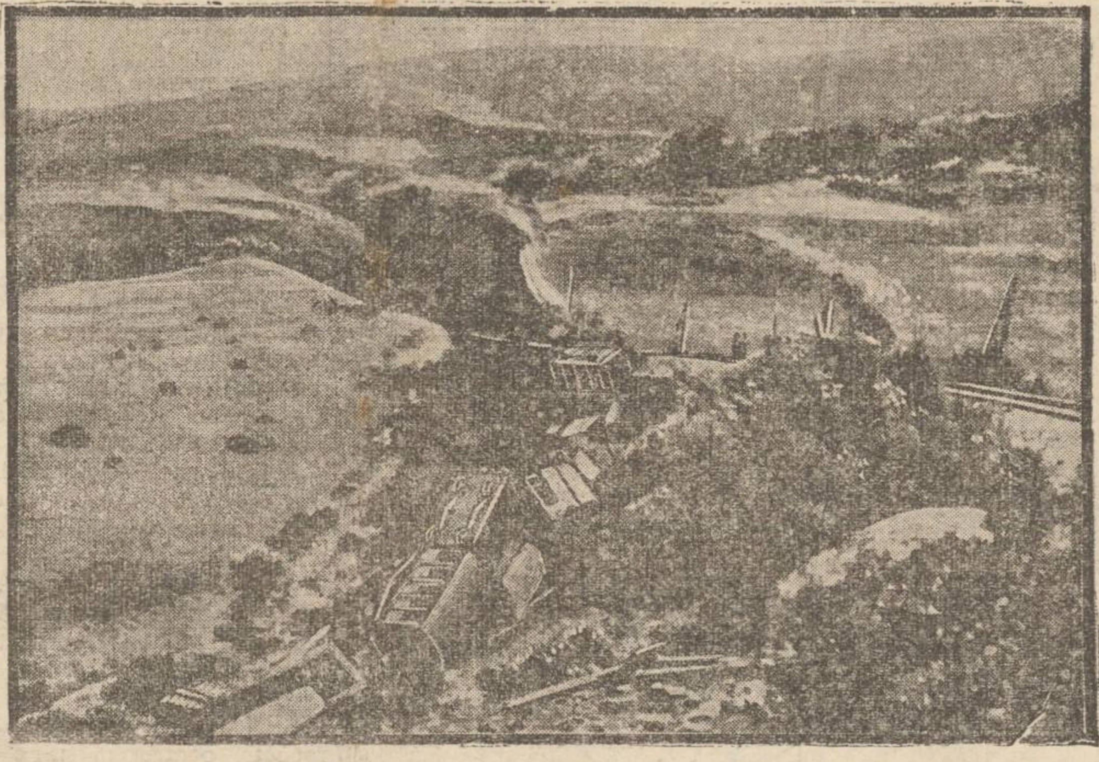

Am anunțat catastrofa cumplită din Algeria, când un tren care transporta un regiment din „legiunea străină" a armatei franceze, a căzut de pe un pod, rostogolindu-se în prăpastie. S'au înregistrat peste 70 morți și aproape 300 răniți. Clișeul reprezintă aspectul sinistru al catastrofei.

Armata germană
este gata de luptă!

Decurând au avut loc în regiunea Cassel, manevrele diviziei 6 a a Reichswehrului.

Populația germană a asistat în număr mare, făcând soldaților o manifestație entuziastă. Parcă era o serbare națională. Mulți își aninaseră pe piept decorațiile din timpul războiului.

„Kölnische Zeitung" relatând pe larg aceste manevre, inserează următoarea frază semnificativă:

„Trebue să fi văzut soldații noștri manevrând, pentru a ști de ce vor fi capabili, chiar în situațiile cele mai grele. Toți spectatorii s'au putut asigura că armata de astăzi este *absolut gata a se bate*"!

Și așa toate și despre toate armatele din lume,... acuma când la Geneva diplomații se distrează cu așa zisa conferință a dezarmării.

O propunere originală
pentru evitarea războaelor

Secretariatul Ligii Națiunilor a primit o interesantă adresă de la senatorul american Rathin.

El propune ca în viitoarea sesiune a Ligii să se hotărască boicotarea economică a statelor care vor rezolvi diferendele pe calea armelor, indiferent dacă sunt provocate sau provocatoare. (Un început în această direcție s'a și făcut în recentul războiu din America de Sud).

Mai interesantă este însă ideia senatorului american, ca Liga Națiunilor să ieie cuvântul de onoare al guvernelor că, în cazul unui războiu, copiii miniștrilor din țările beligerante, să lupte în primele rânduri ale frontului, ca simpli soldați.

— „Și fără îndoială, spune senatorul Rathin în scrisoarea lui, că războiul va inceta după primele împușcături".

DIN TOATĂ LUMEA

Un barbat câștigat în cărți. Justiția din Los Angeles are de rezolvit un proces unic în felul lui.

D-nele Thester și Sotin, jucau cărți la un club. La un moment dat d-na Thester rămăsese fără bani. Voind să mai joace, ea a propus să-și pue bărbatul ca miză, evaluându-l la suma de 1000 dolari. Adică, dacă d-na Sotin ar pierde, ar trebui să deie 1000 dolari (160.000 lei); iar dacă ar câștiga, s'ar alege cu un barbat. D-na Sotin care era văduvă, a primit propunerea și jocul a continuat. Ghinionistă, d-na Thester și-a pierdut bărbatul.

Când soțul a aflat intâmplarea, a intentat divorț; dar după sentința de despărțire a refuzat să se ducă la femeia care l-a câștigat in cărți.

D-na Sotin, care mai demult nutrea sentimente de dragoste pentru d. Thester, a cerut justiției să-l oblige să se mărite cu dânsa. Dar bine înțeles, nu va putea câștiga asemenea proces absurd.

*

Moscova pe un bloc de sare. La Moscova s'a făcut o descoperire senzațională: capitala Sovietelor e așezată pe un imens bloc de sare.

Iată într'adevăr ce comunică o telegramă din Rusia:

Acum trei ani, cu prilejul unei săpături în partea de sud a Moscovei, s'a constatat că terenul conține materii chimicale. Faptul a fost adus la cunoștiința guvernului și s'au început imediat săpături.

Trei ani au continuat lucrările. Zilele acestea, la o adâncime de 700 metri, s'a găsit un loc subpământean care conține sare.

S'a făcut o analiză a apei, și s'a constatat că sarea se găsește într'o cantitate de 5 ori mai mare decât în apa mării.

Cunoscutul geolog rus Dimitri Perkin, a luat imediat conducerea săpăturilor.

El afirmă că în subsolul Moscovei, se află cea mai mare cantitate de sare care există în Rusia.

*

O curiozitate medicală pasionează toate cercurile științifice din Londra.

Intr'un hotel s'au sinucis d-ra Phyllis Howard și iubitul ei, din cauză că părinții se opuneau la căsătorie.

Imediat au fost duși la un spital din apropiere. Pe drum tânărul a încetat din viață; fata însă mai trăia. La spital s'a constatat că glontele i s'a oprit în inimă; o intervenție chirurgicală era imposibilă.

De atunci a trecut o lună și fata continuă să trăiască cu glontele în inimă. Aparatul circulator nu suferă nici un deranj, iar mușchii inimei se mișcă în mod normal.

*

Prințul-lucrător. — Zilele acestea, prințul de Walles a făcut o vizită la o fabrică de bere din Londra.

Acolo, înaltul personaj și-a exprimat dorința să fabrice el însuși o cantitate de bere.

Timp de trei ceasuri, îmbrăcat în haine de lucrător, prințul a fabricat un butoiu de bere, conducând singur aparatele, sub supravegherea unui maestru.

Berea a fost turnată în sticle. Parte a fost pusă în vânzare, sub emblema de „bere fabricată de prințul de Walles". O sticlă costă o liră sterling (800 lei). Venitul a fost dat pentru fondul șomerilor. Restul a fost depus în pivnițele palatului regal.

Inainte de a părăsi fabrica, prințul de Walles a ciocnit cu lucrătorii, al căror coleg a fost trei ceasuri.

Invățământul comparat

INCONGRUITĂȚILE BACALAUREATULUI

Câteva critice exemplificatoare.—Aspecte și cazuri

de *Alex. Lawrence*
profesor

In Statele-Unite nu există bacalaureat. La ce bun bacalaureatul? N'are lumea destule tulburări și griji? Care e rostul bacalaureatului? Să aducă profesorilor un câștig măricel într'un scurt timp. Și dacă cel puțin era un pic de egalitate și se puneau în comisiune și profesorași cu 6200 de lei pe lună, ar fi macar justificarea pentru bacalaureat că dă prilejul să câștige ceva bani profesorilor care nu câștigă decât la limită ca să plătească chiria pentru un apostament omenesc. Dar cine intră în comisiuni? Domnii cu influență politică: profesori universitari, politiciani de pe catedrele liceelor, și, mă rog, domni inspectori. Să le fie de bine!

Parcă am în fața mea un tânăr increzut, numit pentru prima dată în comisiune, care proclamă in gura mare: „profesorii numiți în comisiuni, sunt din acei excepționali".

Ceia ce-i greu, e să înveți carte pe elevi. Dar să examinezi cu o jumătate de oră de preparație, poți să examinezi și pe d. Iorga la istorie și pe Einștein în fizică și pe Bergson în filozofie. Nu numai că aș fi putut examina pe d. Iorga la examene dar dacă el n'avea influență, ca să-i arăt că știu mai mult ca dumnealui, l-și fi trântit la examene. L'aș intreba: 1) Ce avea Ștefan cel Mare pe cipici când a intrat în Iași? (o întrebare care pare-se a fost chiar pusă la bacalaureat) 2) Câți șalvari avea Vlad Țepeș; 3) Care era numărul cailor lui Mihai Viteazu? Ei bine, n'ar fi știut. Apoi l'așî fi făcut multă gură, l'așî fi insultat și l'așî fi trântit la examene. Ce putea să-mi facă, dacă el n'avea influență și eu aveam? Absolut nimica.

Ce autoritate își apleacă urechea la plângerile oamenilor fără influență!

Tare aș vrea ca publicul Ieșan să fi asiătat la o adunare a epitropilor unei instituții Americane chemați să discute chestia unui profesor care a batjocorât o persoană în fața clasei, pentru o chestie de convingeri religioase.

Adunarea n'ar fi durat decât 5 minute. La eșire, profesorul ar fi primit ordin să-și împacheteze bagajele. D'asta profesorii în America nu pot să-și facă de cap și au puțină jenă și puțin tact.

Să revenim la bacalaureat. Găsesc culmea culmelor că o comisie se compune din vr'o 10 persoane, sub motiv că un profesor nu poate să știe toate materiile. E bine; dacă un profesor nu le știe, te aștepți de la un elev să le știe, mai ales când il întrebi de lucruri care le-a învățat acum câți-va ani? Elevul are atât de multe de făcut înaintea bacalaureatului și este așa înfricoșat încât cred că, chiar un om excepțional de cult, subt astfel de condițiuni ar putea să se zăpăcească, mai ales dacă ar fi

(Continuarea în pagina II-a)

TOAMNA, pe Ceahlău

O ascensiune record — La cabană — Răsăritul soarelui

Cu toată vremea înaintată, am făcut timp de două zile, împreună cu un numeros grup de tineri ieșeni, o frumoasă escursie la Ceahlău și la Cheile Bicazului.

Deși ni s'a spus că escursia e cam hazardată pe timp de toamnă și n'ar fi exclus să dăm a Ceahlău chiar și peste zăpadă, am pornit Duminică dimineață din Iași ferm hotărâți să trecem peste toate obstacolele.

In timpul scurtului popas făcut la Piatra Neamț s'au găsit și acolo binevoitori care să ne informeze că Ceahlăul e acoperit de zăpadă și că ascensiunea va fi foarte anevoioasă.

Am constatat cu acest prilej lipsa la Piatra a unui buletin meteorologic asupra vremii de pe Ceahlău, buletin ce s'ar putea afișa la un local din centrul orașului, pentru informarea turiștilor.

Ajunși după amiază la schitul Durău, dela poalele muntelui, am făcut toate pregătirile necesare și fix la orele 5 am început ascensiunea.

Distanța de doi km. până la cabana Măcărescu a fost urcată de echipa noastră de avant-gardă în 45 minute. iar restul de 5 km. până la cabana de sus, într'o oră și jumătate, Socotind și popasul făcut la cabana întâia, primii șase — din 25 escursioniști — am bătut un adevărat record urcând Ceahlăul în trei ore. Recordul acesta e cu atât mai interesant cu cât dintre cei șase, trei erau domnișoare, care au dat dovadă de aplicații alpiniste.

Marea parte a excursioniștilor au făcut ascensiunea în trei ore jumătate iar ultimii în patru ore.

Este adevărat însă că am avut noroc de o vreme extraordinară, cum n'a fost pe Ceahlău nici în toiul verii. In locul zăpezii, am găsit o căldură mai mare decât la Iași.

Găzduiți în cabană, ne-am dat seama de frumoasa operă înfăptuită de d. Osvald Racoviță, președintele societății de sport și gimnastică, deoarece d-sale i se datorește acest minunat adăpost la înălțimea de 1900 metri.

A doua zi, dis de dimineață, am văzut acel spectacol minunat care e răsăritul soarelui pe Ceahlău.

Nu degeaba există o veche zicală „să vezi răsăritul soarelui pe Ceahlău și apoi poți să mori!"...

Spectacolul e prea grandios, pentru a ezita să îndemnăm pe ieșeni să urce câți mai mulți muntele.

Coborârea s'a făcut foarte repede și in două ore ne și aflam jos la schit.

Incântați de recordul bătut și de cele văzute, am pornit cu toții spre cheile Bicazului, unde ne așteptau alte priveliști minunate ale naturei.

Dar despre aceasta, pe altă dată.

L. Paul

CU AEROPLANUL
LA 13.700 METRI INĂLȚIME

Recordul mondial de înălțime a fost bătut de aviatorul Cyril Uwins, căpitan în armata engleză.

Cu un biplan, al cărui motor era de 900 cai putere, aviatorul englez s'a urcat până la 13 700 metri înălțime, bătând cu 500 metri recordul deținut de un german.

Pilotul era îmbrăcat cu haine speciale, încălzite cu electricitate și cu o mască oxigenată.

La înălțimea atinsă, aviatorul a dat de o temperatură extraordinar de scăzută.

Pălăriile bărbătești se curăță și se formează la fabrica

Martin Buchholzer

cu prețurile cele mai reduse.

2

Becuri ELECTRICE garantate, Toate voltagele mărcile TUNGSRAM, PHILIPS, ORION etc.

Cumpărați cu prețurile fabricei la Depozitul General

Zaharia Weiss, Piața Unirei

La depozitul de ziare

S. PERETZ

din str. Unirei 9

se găsesc numere vechi din ziarul „Opinia", precum și serii complecte din bonurile pentru premii apărute până azi.

TOATĂ LUMEA

ȘTIE AZI CĂ

Noval

E CEL MAI BUN REMEDIU ÎN PREVENIREA ȘI COMBATEREA

GRIPEI, RĂCELEI GUTURAIULUI, DUREREI DE CAP, DE DINȚI, DE ȘALE

DE ACEEA DIN NICI O CASĂ SĂ NU LIPSEASCĂ

Noval

Cereți la farmacii cutii a 2 tablete

DOCTOR

M. MATASARU

Specializat la Paris—fost asistent de spital la Paris

Boli interne:

INIMA, PLĂMÂNI

și tratamentul tuberculozei pulmonare cu Pneumatorax artificial

Str. Mărzescu 16 (parter)

Cons. 9—10 a. m. și 3—6 p. m.

Evrei !

Procurați-vă un *Mahzor complect*, tradus in românește de Șef rabin Dr. M. Thenen. —Roș Hașana și Iom-Kipur, într'un singur volum de 530 pagini, elegant tipărit și legat. Rugăciunile aranjate în șir, fără nevoie de răsfoire La Iași cartea se află de vânzare la: Libr. Socec str. Cuza-Vodă Libr. Hachette str. Lapușneanu, D. Herzberg, str. C. Negri și Herș Starck, str. Stihi 14.

Romania
Corpul Portărelor Trib. Iași
Publicațiune No. 475
Anul 1932 luna Sept. 6

Se publică spre cunoștința generală că conform adresei jud. ocol 2 Urb. Iași No. 41360 | 1932 se va vinde prin licitație publică în ziua de 28 Septembrie 1932 ora 4 p. m. averea mobilă sequestrată cu Proc. Verb. No. 2690 | 32 dela Th. Moruzan la pretenția d-lui Vasile Hoancă averea compusă din : 1 mașină automobil cupeu Pontiac sub No. 302, 2) una șifonieră lemn stejar cu 2 uși, 3) un patefon marca Odeon cu 30 plăci, 4) una masă de tei, o noptieră cu placă marmoră culoare maro, o față masă pluș culoare sable, o oglindă ovală mărime 80/50 cm., una dormeză pe teluri, cu un lăicer motive naționale.

Vânzarea se va face în Piața Halei din Iași, pe bani gata și în asistența comisarului respectiv.

Șef Portărel, V. Pamfil

Secretar, C. Dascălu

x *Crema Knasya* face să dispară ridurile (sbârciturile) feței. Depozit Farmacia Polak str. Ștef. cel Mare.

Informațiuni

x La **„Librăria Populară** str. CuzaVodă No. 4 se găsesc toate cărțile de curs primar și secundar.

x Abecedarele de D. V. Toni, O. Goga și A. Culea partea I și II pentru Oraș și Sate se găsesc în depozit la **„Cartea Românească"** vis-a-vis de Cercul Didactic.

Cerneluri : Pelikan, Schwam și toate celelalte mărci vi le puteți procura mai eftin ca oriunde la magazinul **„Cuibul Păsărilor"** din str. I.C. Brătianu 164.

x Doriți să aveți lingerie fină și eftină ? Cumpărați sau comandați numai la prima sursă, care este **„Lingeria Pollo"** str. Ștefan cel Mare No. 8.

x Doctorul **Panaite Zosin,** str. Armeană 15, consul ă zilnic dela 2 la 4.

x **Doctorul A. Polac** medic de spital reintorcându-se din străinătate își reia consultațiile în cabinetul său din str. Lăpușneanu 23.

x *D-ra Rodica Șuțu, întoarsă de curând dela Paris, predă lecții de pian la domiciliu. A se adresa str. Păcurari No.9.*

COMITETUL SOCIETĂȚEI

„Caritas-Humanitas"

Invită pe toți membrii și familiile lor a asista la solemnitatea inaugurării următoarelor monumente ale frați or decedați :

Lipa Abramovici, Itic Ostatnigro , David Zoller, Iancu Ianculovici, Alter Alter și David Steuerman.

care va avea loc Duminică 25 Septembrie a. c. ora 10 dimineața la cimitirul Israelit.

D-nii Enoriași

ai TEMPLULUI NEUSCHATZ

sunt rugați cu insistență de a-și ridica din timp biletele de intrare pentru Sf. Sărbători, intrucît sunt foarte multe cereri noi.

DOCTORUL

R. DAMSKER

str. Ghica-Vodă No. 44-46

consultă zilnic

MEDICINA INTERNA

SIFILIS și

GENITO-URINARE

Diathermie și băi de lumină

intre orele 8-11 a. m. și 3-7 p. m.

Un inventator ucis de propria lui invenție

La Moscova lucra de mai multă vreme chimistul Kumanow, la descoperirea unui nou gaz asfixiant, impotriva căruia nu există încă mijloace de apărare, deoarece nici una din măștile contra gazelor nu putea să-i înlăture efectul.

Gazul era fabricat și păstrat în baloane speciale.

Duminică, inventatorul Kumanov lucra impreună cu asistenți săi, în laborator. La un moment dat, unul din baloane a făcut explozie și gazul s'a împrăștiat în odae. Kumanov și toți asistenții au murit asfixiați.

Lucrările Parlamentului

22 Septembrie

CAMERA.— D. Mihai Popovici depune proectul pentru modificarea concordatului preventiv și proectul pentru modificarea unor articole din legea de organizare judecătorească.

Președintele anunță că d. Ilarie Hardon fiind numit prefect al jud. Târnava Mică a demisionat din Camera, iar în locul său a fost proclamat deputat d. Hans Hedrick, german,

Se votează apoi proectul de lege al hibrizilor.

*

SENATUL— Se ia în discuție proectul pentru măsurile financiare, votat de Cameră.

Fac diferite propuneri d-nii Traian Bratu, V. Potârcă, N. Cananău, Lapedatu, etc. cărora le răspunde d. ministru Mironescu.

Proectul este votat cu 82 voturi, contra 8.

Spectacolele zilei

Unde mergem astăzi?..

23 Septembrie

Teatrul Național.— Relache.

Teatrul Cinema Trianon. — *Două inimi într'un suspin* cu Lilian Harvey; *„Inchisoarea femeilor"* cu Joan Crawford; și un jurnal Fox.

Cinema Sidoli.—*„Drumul desfrâului"*, cu Maria Solweg; și *„Arthur"* operetă cu comicul francez Boucot.

Cinema Gheițer. — *„Madona Durerii"*, dramă în 9 acte; *o operetă* cu Ernst Verebes, Junkerman și Maria Paudler și o *comedie sonoră.*

Teatrul „Phönix.— *„Cântecul tinereții"*, operetă de Lilien, prezentată de ansamblul trupei Stramer.

Strandul Iașului, (strada Palat). Distracții în aer liber: canotaj, tenis, dans, exerciții gimnastice. Bufet bine asortat.

x Soc. „Iubirea de Oameni" Secția Tineret, oragnizează pentru astăzi Vineri 23 crt. ora 10 seara, a 4-a ședință de Auto-Cultură. Va vorbi d. dr. E. Wartenberg despre: „Sifilis". Intrarea liberă.

x Aseară a avut loc inaugurarea noului local de cofetărie, din Piața Unirei, sub direcțiunea d-lui Streit.

Slujba religioasă a fost oficiată de părintele Vuza, care a spus și cuvântul de bună urare și de prosperitate.

ATENTAT INCERCAT

pe linia ferată Vama - Moldovița

Un călător devotat, a evitat o nenorocire

Autoritățile ceferiste din localitate au fost informate de următorul fapt:

Aseară la ora 7 jum. locuitorul Șaer Avram din Moldovița, mergea spre casă pe linia ferată Vama-Moldovița Ferestrău.

In apropierea haltei Frumosul a dat de un obstacol din pietre și butuci, înalt de vre'un metru, așezat între șine.

Imediat începu a zvârli butucii și pietrele de pe șine. Dar în acelaș moment își făcu apariția trenul No. 5130.

Desbrăcându-se de haină, omul o luă în mână și fâlfâind-o în aer, fugi înaintea trenului.

Mecanicul a oprit garnitura la 2 metri de obstacol, evitând astfel o deraere a trenului în acest loc prăpăstios. După o jumătate de ceas de muncă, personalul ceferist a deblocat complect linia, iar trenul și-a reluat mersul, și ajungând în halta Frumosul, au fost anunțați jandarmii. Șeful postului din Frumosul a pornit spre locul cu pricina. S'a constatat că răufăcătorii au blocat linia tocmai unde era în pantă și la cotitură, pentruca mecanicul trenului să nu observe obstacolul și să nu poată opri la timp.

O deraere a trenului în acest loc ar fi avut urmări grave, deoarece linia este situată pe un povârniș prăpăstios.

Cercetările continuă.

Gr. Spiru

Drama din Păcurari

Procesul lt. aviator Demetrescu

se va judeca până în două săptămâni

Cercetările justiției militare în jurul dramei pasionale din Păcurari, au fost terminate.

D, căpitan Băluțescu, comisar regal, care a instruit afacerea, a înaintat dosarul d-lui general Todicescu, comandantul corpului IV Armată, care în calitate de șef al justiției militare, a deschis contra locot. Demetrescu acțiune pentru omor săvârșit dar neizbutit, cu premeditare.

Dosarul a fost retrimis Parchetului militar, iar acum d. căp. Băluțescu lucrează la redactarea ordonanței definitive, de trimitere în judecată.

Până în câteva zile dosarul va fi înaintat Consiliului de Război, pentru a se fixa termenul de judecare.

Se crede că procesul nu va fi lăsat să treneze mult, ci va fi judecat până în două săptămâni.

Dezbaterile promit a fi deosebit de interesante. REP.

ACTIVITATEA

cercului feminist din Iași

Duminică 4 Septembrie la obișnuita ședință a „Cercului feminist din Iași", a vorbit D-na Rusu despre „Inegalitatea de salar", arătând marea nedreptate ce li se face femeilor plătindu-le la muncă egală, salar mai mic și accentuând că această situație de inferioritate din toate punctele de vedere, se datorește lipsei lor de solidaritate și indiferenții lor pentru toate chestiile sociale care le privesc.

Duminică 18 Septembrie, a conferențiat D-na avocat Dimitriu despre „Prostituata" ca element al patologiei sociale, arătând lupta femeilor pentru abolirea prostituției și succesul obținut.

Vorbește cu admirație de Iosefina Buttler din Winchester Anglia, care în secolul trecut, a fost sufletul acestei mișcări, și insistă apoi asupra rolului important al „Femenismului" în lupta contra prostituției, prin ridicarea morală și culturală a femeilor și îmbunătățirea stării lor economicei.

Ședințele se țin în strada Mărzescu No. 38 și încep la ora 5 jum. fix, p. m. în fiecare Duminică.

Un perceptor din Vaslui

maltratat de săteni

In satul Muntenii de sus Vaslui, perceptorul Rotaru și câțiva agenți au încercat să sechestreze lucrurile lui Gh. Arcăleanu. Acesta s'a opus, chemând în ajutor pe fiii săi și pe cumnatul său Pintilie cu fiii lui.

S'a iscat un scandal cu care prilej perceptorul Rotaru s'a ales cu capul spart.

Jandarmii au venit la fața locului, arestând pe săteni.

Ei au fost înaintați Parchetului care i-a deferit Cabinetului I Instrucție cu concluzii de arestare pentru ultraj cu lovire. La Instrucție a rămas arestat numai bătrânul Arcăleanu.

INFORMAȚIUNI

x Din inițiat va d-lui Colcea, și bine înțeles cu aprobarea primarului, se repară în întregime strada colonel Langa, care ajunsese impracticabilă.

x S'au înapoiat în localitate cei 80 copii orfani și sinistrați care au fost în colonie la Strunga.

Copilașii sunt ingrășați și voioși, căci s'au bucurat de o îngrijire devotată și o hrană abundentă. Este opera Joint-comitetului din New-York a cărui largă activitate umanitară se cunoaște.

x La discuția proectului de modificare a conversiunii s'au înscris și d-nii G. Zane, deputat de Iași și I. Hudiță, deputat de Baia.

x Comitetul Societății ofițerilor în reservă „Regele Carol II" roagă pe d-nii ofțeri în reservă să se adune la *Cercul militar* Vineri 30 Septembre ora 16 spre a discuta chestiunea pensiilor și a lua cunoștință de mai multe comunicări făcute de centrala București.

x LA CERNAUȚI se găsește zilnic ziarul „Opinia" la chioșcul din piața Unirei (halta tramvaiului) precum și la debitele principale din oraș.

Invățământul comparat

Incongruitățile bacalaureatului

(Continuarea din pagina I-a)

nervos și timid. Sunt statistici în America asupra studenților, care arată că studenți foarte buni în timpul anului la răspunsurile orale în clasă, își pierd capul la examene (în totdeauna scrise) și se întâmplă și vice-versa.

Dece s'a aranjat așa program imposibil de stăpânit și examene așa de complicate și formaliste, încât dau posibilitatea tinerilor să treacă în fie care an, fără să cunoască materia predată ?

Examenele la finele semestrului au scopul de a face pe elevi să lucreze și asta e singura scuză pentru examene, dovedite de Americani un rău necesar. Dar cam ce rost are examenul de bacalaureat, întrucât elevul ce-a terminat liceul poatecă n'o să mai urmeze o altă școală ?

Examenul de bacalaureat nu e menit a fi un stimulant, de a face pe elev să lucreze ; ci îl examinezi pur și simplu ca să afli cât știe. Dar ce-ți pasă ce știe ? Liceul a fost făcut pentru ca elevul să aibă un loc unde să obție cultură. I-ai dat-o,— cit a profitat, treaba lui.

— Păi, nu-i așa ; elevul care a obținut diploma de absolvire o să se ducă la Ionescu și acesta, în baza diplomei, o să-i dee o poziție în biroul lui. Pe urmă, Ionescu o să constate că funcționarul lui nu știe bine latinește și nici trigonometria.

— Bun ; când Ionescu o să constate ca noul lui funcționar nu știe latinească și trigonometria, n'are decât să-l dee afară și să iee altul.

— Apăi, cel cu diploma n'o să se ducă la Ionescu. O să se ducă la stat ; și eu tare sunt interesat ca statul să nu fie înșelat la cântar ; sunt un mare patriot !

— Vrea să zică, liceul e făcut numai ca să prepare sinecuriști, nu pentru cultură ? Fie și așa ; statu n'are decât să-l dee afară.

Când eu am plătit unui comerciant cât mi-a cerut, pentru o pălărie, e obligat să mi-o dee. Faptul că sunt prost sau siut, nu-l justifică să-mi iee banii și să nu-mi dee pălăria. Eu am plătit taxe generale la stat pentru profesori și am plătit și directorului și comitetului școlar 3000 lei anual pentru aerisirea claselor, și am satisfăcut toate cererile, fapt ce e dovedit prin notele ce-am obținut. Acuș statul e obligat să-mi dee diploma, chiar dacă sunt slut și prost. Nu e vina mea dacă copilul meu e prost. El a muncit și eu am plătit. Nu obiectez contra examenilor dela finele semestrului, căci acestea fac pe elev mai silitori. Dar obiectez să nu-l trântiți la examene de bacalaureat după 8 ani de muncă, și numai din cauză că n'a știut unde-i Honcong sau cine era Nabucodonosor.

Unii îți spun că rostul bacalaureatului e să limiteze numărul celor ce intră în Universitate, ca să se micșoreze recolta de posesori de patalamale și deci și de sinecuriști. N'au decât să le micșoreze numărul desființând cămine, burse, internate ; însă nu prin a nu-mi da ceiace mi se cuvine și pentru care am plătit și în bani și în timp. N'au decât să ceară plată studenților pentru întreținerea în parte sau în total a universității ; dar dacă asta se va face, atunci să se mai scadă din impozitele generale.

Alții îți spun că bacalaureatul e pentru a nu lăsa în universitate elemente nepregătite și incapabile de a pricepe studiile universitare. Fleacuri. Dacă nu sunt capabili să înțeleagă materiile universității, nu trebue să fie trecuți de profesorii universitari.

Alții îți spun că bacalaureatul e menit a face o selecțiune a celor care promit să devină mari savanți, cu „lucrări originale". Nu poți să știi, după note sau după răspunsuri la examene, dacă un oare care elev e un element bun sau rău ; și e nedrept ca, prin trântire la bacalaureat și capacitate, să-i iei posibilitatea de a lupta alături de alții care au răspuns bine dar nu au alte însușiri necesare de a străbate în lume.

Shakespeare pare-să că a fost dat afară din școală. Bismark a trecut universitatea în înțelesul că a intrat prin ușa din față și a ieșit pe cea din dos. Iar cât a stat înăuntru nu s'a distins decât prin capacitatea lui de a soarbe bere.

Nu ar fi fost păcat să fi trântit pe Aristotel la bacalaureat, din cauză că nu știa unde e „omoplatul ?"

Nu au făcut grecii mai bine că l'au trecut, iar cu diploma ce-a capătat a putut obține postul de profesor al lui Alexandru cel Mare care l-a îndeletnicit să scrie toate „ologiile" ce le-a tras din necunoscut ? (de data asta în sens propriu și fără ironie).

Statistici pedagogice Americane arată că cei mai buni elevi din diferite școli nu au nici un succes în societate. Luând în considerare aceste statistici, poți să fii sigur că cei care-i mai bun la bacaloreat, 99 de șanse dintr'o sută nu o să poată ocupa un post bun, decât la stat. Numai la stat contează note și diplome. La particulari trebue să arăți și abilitate.

Să luăm întrebările ce se pun la bacaloreat ? Se afirmă cu certitudine la Iași că un candidat a fost întrebat unde este România.

Candidatul a răspuns : între Nistru și Tisa. Profesoara răcni, „Nu".

Elev. In sudestul Europei.

Prof. Nu.

Elev. Lângă Marea Neagră.

Prof. Nu.

Elev. Intre Bulgaria, Serbia etc.

Prof. Nu ; România se află pe globul pământesc.

Tare aș fi vrut să știu care țară nu e pe globul pământesc ? Dacă un elev ar fi spus această prostie, ar fi produs hilaritate ; dar o profesoară spunând-o, a fost luată ca o dovadă de... rafinată intelectualitate. Profesorii râd la răspunsurile prosteși ale elevilor ; dar elevii la rândul lor ar putea râde de întrebări. Un simplu om cu bun simț, ar rămâne mirat la pretențiile pedante ale multor profesori.

Un om, cu cât știe mai mult cu atât e mai conștient că nu poate să știe toate, și că sunt momente când îți scapă din memorie lucruri foarte importante. Un Român trăind în America a uitat cuvântul „castravete" ; și ca să-și experimenteze memoria s'a trudit mai multe luni ca să-și aducă aminte acest cuvânt.

Un profesor îmi spune că a fost trăsnit de ignoranța elevilor la bacalaureat. Stan Bran a fost întrebat cine a fost Jean Baptist Poquelin. Închipuește-ți ce prost era ! După atâția ani „de Franceză n'a știut că era vorba de... Ion Botezătoru" !

Probabil că chiar în Franța foarte mulți oameni culți au uitat că Molière nu era decât un pseudonim și nu m-a mirat că profesorul nu cunoștea acest lucru.

Dar ce m'a mirat, a fost mentalitatea lui de a judeca cunoștințele unui elev prin faptul că nu a știut să răspundă la așa întrebare. Sunt, cred, mii de oameni pe pământ cu un creer excepțional de tare, care totuși habar n'au dacă Molière trăește, a murit, e grav bolnav, sau a înebunit la bacalaureat.

Bine înțeles, toți acești oameni mari au citit când erau în școală, de Molière. E drept să-i clasez ca proști sau ignoranți ? Ei nu știu cine a fost Molière, dar știu în schimb un milion de lucruri pe care nu le cunoaște vr'un aventurier universitar care ar putea să-ți spună chiar și numărul exact al amantelor lui Molière.

AGENȚI DE CORUPȚIE

cutreeră județul Iași

și amăgesc fetele, plasîndu-le la bordeluri în oraș— O descindere a poliției

La d. chestor Eugen Pavlescu s'au prezentat zilele acestea mai mulți țărani din diferite sate ale județului nostru și i-au adus la cunoștință un fapt senzațional.

Agenți de corupție

Satele Iașului sunt colindate de diferiți indivizi, care afirmă că sunt agenți ai unui birou de plasare.

Aceștea intră în casele gospodarilor și spun că vor să angajeze fete ca servitoare sau lucrătoare de fabrică. Salariile mari ce le oferă, ispitesc pe unii săteni naivi, care-și trimit fetele cu acești indivizi.

Dar lunile trec și gospodarii primesc din ce în ce mai puține vești dela copiii lor.

O descoperire

Intr'una din zile, niște flăcăi rătăciți pe la o casă de toleranță din Iași, au recunoscut vreo trei fete din satul lor, care se duseseră cu „agenții" la slujbă la Iași.

Faptul a fost adus la cunoștința părinților.

Amăgirea fetelor

Una din fete care s'a reintors la Comarna, a povestit tatălui ei că a fost adusă la Iași și închisă într'o odae. Acolo un individ a abuzat de dânsa; apoi a silit-o să se prostitueze, iar după un timp a dus-o la un bordel. Acolo și-a exercitat meseria sub teroarea unui declasat.

Nemaiputând suporta mizeria, a fugit și s'a intors la părinți.

Descindere

După indicațiile date de săteni, s'a făcut o descindere la un bordel din str. Uzinei.

Bordelul funcționează sub formă de odăi închiriate cu luna. Exploatarea fetelor e în toi.

Fiecare prostituată întreține câte un declasat care le terorizează, îndeplinind un fel de oficiu de controlor al patronului.

Odăile sunt mici, igrasioase și murdare.

Majoritatea prostituatelor întâlnite de d. chestor Pavlescu, sunt predispuse la tuberculoză, dacă nu sunt chiar bolnave.

*

D. chestor a ordonat ca localurile acestea să fie puse sub pază, iar suspecții urmăriți de poliție să fie arestați.

Anchetă în județ

Pe de altă parte d. Pavlescu a fost informat că „agenții biroului de plasare" de care vorbiam la început, continuă să colinde județul.

Insoțit de d. Gasparovici, șeful poliției judiciare, d. chestor Pavlescu a fost în județ, în urmărirea lor.

Rezultatul urmăririi este ținut deocamdată în secret.

M. Săveneanu

x **Scăpați de bătături!** Un mijloc sigur și ușor pentru distrugerea imediată și definitivă a bătăturilor este **BATURIN.**

Depozit: Farmacia Dr. Beceanu Piața Halei.

PROFETESELE MODERNE

NEGUSTORIA DE ILUZII

La doamna Jenny. — Chiromancia și lupa revelatoare.— Povești și speranțe

Eri am crezut nimerit să vizităm și o altă specialistă în arta de... a bate apa în piuă.

Am fost la Jenny.

„Cu cei mai vechi fachiri"..

„Vestita ghicitoare fizionomistă" care... după 10 ani s'a reintors din străinătate unde și-a făcut experiențele cu cei mai vechi fachiri și al cărei fel de a ghici este o singură privire a ochilor și una în palmă,— locuiește într'o cameră mobilată lângă „Sidoli".

E o blondă de vre-o 30 ani, după dialect bucureșteancă,— încât te minunezi când a putut să studieze cu fachirii și să-și însușească știința lor.

Biroul de consultații este ceva mai complicat ca al ghicitoarei din str. Muzelor: doi cățeluși care beau lapte dintr'o strachinuță, o masă... științifică și o lupă uriașă.

Uitasem să accentuăm că la intrare te așteaptă „managerul" cu un poftim afabil.

Ce arată „cumpăna"

Onorariul îți este cerut anticipat.

Apoi începe...cunoașterea viitorului. Fizionomista îți ia mâna stângă, îți privește liniile palmei făcând o mină mirată și apoi cu lupa ținută peste palmă în reflecția becului electric, începe a-ți lămuri destinul.

— „Ești tânăr. (Se și vede). Ai purtat haină militară. (Sunt cu armata făcută). Cumpăna arată că ai avut necazuri în viață. (Cine n'a avut?...) Ești căsătorit. (Se văd urmele verighetei).

N'ai încă copii. (Și eu am!..). Ai să faci un voiaj peste granită (Cine n'ar dori aceasta!), Ai să trăești 70 ani. (Tot ce se poate). Ești un om liniștit. (Și eu is nervos).

Și tot mereu doamna Jenny îi dădea cu ghicitul, — vorbe de clacă.

„De când există acest oraș, nu cred, că a mai fost alta pe lume care să mă întreacă în preciziune", — își susține afișul d-nei Jenny

E atât de mult adevăr în această frază, încât sfătuesc cetitorii să se ducă pentru a se convinge.

Eu unul: m'am lămurit de știința d-nei Jenny acumulată în deceniul de studii cu cei mai vechi fachiri:

Incheere

Terminăm astăzi cu constatările făcute cu ocazia vizitelor pe la oracolii moderni.

Vizite care ne-au procurat o distracție suficientă.

Și totuși, în vremurile acestea de neliniște, când foarte mulți aleargă după o iluzie chiar și când ea are ca temelie un neadevăr, ghicitorii sunt bine-veniți.

Ieșeni, îndreptați-vă deci pașii către d-na Clara, sau către atotștiutoarea Jenny etc. etc.

Psihoza specifică a timpului vă îndrituește în totul la aceasta...

p. grancea

INFORMAȚIUNI

x Mai sunt trei luni până la sfârșitul anului iar primăria Iași, din prevederile bugetare de 100 milioane, n'a încasat de cât 37 milioane.

x Curtea de Apel a ridicat starea de faliment a Firmei Frații S. și D. Marcusohn, întrucât firma a cerut și obținut lichidarea judiciară.

x Absolvenții școalei comerciale superioare curs seral, precum și elevii din ultimul an, sunt rugați a se întruni astăzi seara la orele 9, în sala Camerei de Comerț.

x Deponenții băncii Marmorosch-Blanck & Co., sunt convocați pentru Duminică 25 Septembrie a. c. orele 16 (4 p.m.) în sala de ședințe a Camerei de Comerț din Iași, pentru urgente comunicări și a aviza la noi mijloace de obținerea avutului periclitat.

x In seara de Sâmbătă 24 Septembrie ora 10 jum va avea loc la Templul Neuschatz serviciul religios de „Slihos" oficiat de cantorul templului acompaniat de cor.

x Indată, după închiderea parlamentului, delegația permanentă a organizației național-țărăniste va fi convocată de d. Costăchescu pentru a alege delegații cari vor reprezenta organizația la congresul general din București, fixat pentru luna Noembre.

x *Carnetele fiscale.*— Se aduce la cunoștința contribuabililor care au a face plăți în comptul impozitelor datorate la Percepțiile fiscale ale orașului Iași, cum și la cele rurale; că în conformitate cu ultimile dispoziții ale Ministerului de Finanțe, sunt obligați ca la orice plată să prezinte carnetul de contribuabil la ghișeul casei, pentru a i se trece plata în carnet.

In acest fel se evită eventualele nereguli și contribuabilii nu vor fi urmăriți a doua oară pentru sumi care sunt achitate.

Agentul urmăritor de sector nu are voie să încaseze bani direct dela cotribuabili.

x **„Chino-vinul Dr. Rătianu"** China, Kola, Coca, Gențiană și Glicerofosfat de Calciu întărește organismul dându-i vigoare. Se recomandă convalescenților și anemicilor.

Depozit: Farmacia Dr. Rătianu str. Cuza Vodă 48.

Foot-ballul ieșan

INAINTE DE CAMPIONAT

Anul acesta, campionatul de foot-ball care începe Duminică, suscită un mare interes.

Participă 6 echipe: Textila, Concordia, Victoria, Unirea C.F.R (Pașoani), Macabi și Generala. Un record pentru Iași.

Să analizăm echipele.

„Textila" se prezintă anul acesta cu multe șanse de câștig. Posedă o echipă tânără, tehnică și viguroasă. Datorită muncii depuse de către Dl. inginer Florian, muncitorii vor putea alinia următoarea formație:

Vasilevsky, Cotruță, Ciobanu, Gherasim, Glazer, Pipa II, Șmil, Pipa I, (cap) Lwosky, Fleaca și Lupovici.

Singurul compartiment mai slab al teamului, îl formează fundașii, dar ei se mai antrenează.

Halfii sunt punctul tare al echipei iar înaintarea e mobilă și eficace.

„Concordia".— Foștii campioni n'au jucători eșeni.

Dl. prof. Ianovici își are pepiniera la Dorohoiu și în adevăr nu mai puțin de 9 oameni din Dorohoiu vor apăra anul acesta culorile verde alb. Vor prezenta probabil următoarea formație: Buliga, Spitzer, Bergman, Bolohan, Ionescu, Zorojanu, Truș, Olaru, Frank, Donciu și Volcinski. O echipă foarte bună care fără indoială va putea emite pretenții serioase.

„Victoria"—Grație muncii depuse de d. loc. Eug. Toporăscu roș-negrii și-au refăcut echipa și au șanse la campionat.

Următorul „11" va evolua Duminică contra Macabeilor: Leiderman, Cuschin, Mayer, Străjescu, Șabatin, Raiciu, Sonov, Cazacu, Terec, Ionescu și Constantinescu.

„Unirea C. F. R". — Singura echipă care nu face parte din Iași. Posedă unsprezece oameni foarte bine alcătuiți, are o voință fermă de a nu ceda ușor și posedă în centrul lor înaintaș pe Lopata un schoteur de primă clasă. Practică însă un joc lipsit de tehnică și vor trebui să cedeze în fața primelor 3 echipe.

„Macabi-Hacoah" Echipa d-lui Zandberg, practică un joc frumos pentru ochii spectatorilor, dar ineficace. Slăbiți prin plecarea lui Glazer, vor pierde probabil matchurile cu Textila, Concordia, Victoria; vor face poate matchul cu Unirea C.F.R., învingând numai pe

Generala care se va mulțumi cu ultimul loc, ceiace nu este de mirare, clubul lor fiind înființat abea de 3-4 luni.

In general foot ballul din Iași progresează și în curând va ajunge un centru tot așa de cotat ca și celelalte orașe unde sportul este în floare.

Berghiner

Regrete unanime

pentru moartea artistului V. Boldescu

Corpul neînsuflețit al celui ce a fost artistul comic Vasile Boldescu, nu a mai fost depus în capela bisericei Sft. Spiridon, ci dus direct în biserica dela cimitirul Eternitatea.

Astăzi la ora 4 p m. va avea loc înmormântarea.

Cuvântul de despărțire va fi spus de dl. Ionel Teodoreanu directorul teatrului.

Scriitorul Sandu Teleajen va vorbi din partea colegilor și a Societății scriitorilor dramatici.

*

Sindicatul artiștilor dramatici și lirici prin d-na Maria Filotti, a acordat suma de 5000 lei ca ajutor de înmormântare.

Deasemenea, a trimis direcțiunii teatrului următoarea telegramă: „Rugăm transmiteți familiei Boldescu, condoleanțe și regrete profunde".

Directorul general al teatrelor, dl. Alexandru Mavrodi, la fel a trimis o telegramă:

„Rog transmiteți familiei sincerele mele condoleanțe pentru pierderea regretatului artist Boldescu".

Telegrame s'au primit și din partea teatrelor naționale din Cluj, Craiova și Cernăuți.

*

D. primar P. Bogdan a acordat gratuit un loc de mormânt clasa I, depunând în același timp o jerbă din partea municipiului. Coroane și jerbe au trimis și teatrele din țară, admiratori și numeroși prieteni. *h. bl.*

In registrul de stare civilă

Un băiat... de sex feminin!

La 27 crt. se va judeca la tribunalul local un proces interesant.

In anul 1915 s'a cerut înregistrarea copilului Maurice Grün, fiul d-nei și d-lui Filip Grün din str. Stihi No. 14.

Distrat, funcționarul primăriei a scris în registru Maurice Grün *fiul* d-neișid-lui Filip Grün de *sex femenin.* Părinții n'au observat greșala la timp și actul de naștere a rămas valabil.

Au trecut 17 ani și cu cât „fiul de sex femenin" creștea, cu atât avea mai multe greutăți de întâmpinat din cauza greșelei funcționarului dela Starea civilă.

Spre a curma această situație, părinții tânărului au cerut tribunalului să rectifice actul.

*

Și un alt caz.

Parchetul local a înregistrat cererea d-lui ing. Max Isidor Goldenberg de a c. f. r. din București, în care arată că a fost înregistrat la oficiul stării civile cu un nume greșit.

La naștere a fost înregistrate cu numele de Șmil Marcu, nume care probabil aparținea altui copil, cu care s'a făcut confuzie.

D. ing. Goldenberg e originar din Iași, fiind născut în Bul. Fardinand, și cere să i se rectifice numele. Rep

FURTURI

— Poliția judiciară a înaintat parchetului pe pungașul Dumitru Costache zis Țibana din str, Sft. Lazăr No. 27, acuzat că a sustras 557 lei locuitoru ui Sidor Mereuță din Capul Dealului.

— A fost înaintat poliției Zilberman Leizer din str. Mlaștinei No. 32, acuzat că a furat 400 lei din buzunarul d-lui Nădejde Bodea din str, Țicăul de sus No. 31.

— D-na Magdalena Goran din str. Mutu No. 8, s'a plâns poliției că o țigancă care a venit să-i ghicească, i-a furat din casă 1100 lei.

— Un furt de obiecte casnice s'a comis la d. C-tin Mihailescu din str. Baș Ceauș No. 8.

— O vită s'a furat d-lui Ilie Haim din str. Gălățeanu No. 8.

INFORMAȚIUNI

x In baza unei telegrame a I. P. S. S. Mitropolitului Pimen, părintele arhimandrit Ghervase dela catedrala metropolitană, a plecat aseară la București, cu un nou transport de oseminte și arme vechi găsite în pământul de lângă biserica Sf. Neculai-Domnesc.

x *Direcțiunea școlii normale de învățători „V-le Lupu"* din Iași aduce la cunoștința celor interesați că, în urma examenului de admitere ținut la clasa I-a pentru ocuparea locurilor de solvenți, rămânând vacante 8 locuri, se primesc elevi care au depus acest examen la alte școli normale sau licee și au fost declarați reușiți la examen, însă din lipsă de locuri n'au intrat în școală. Doritorii vor adresa cerere însoțită de actele necesare direcțiunii acestei școli.

Taxa de solvă este 7.000 (șapte mii) lei anual plătibilă în trei rate.

x *La Institutul antirabic.* — Ni se atrage atenția că la Institutul antirabic din localitate, injecțiile se fac într'o odae prea mică, femeile stând cu barbații la un loc.

Unele persoane se jenează a se dezbrăca în văzul tuturor.

S'ar putea improviza un paravan în sala mare de așteptare, satisfăcându-se astfel persoanele susceptibile.

x Judele lichidator al Tribunalului Iași, a cerut ieri Tribunalului local comercial să închidă desarele de lichidare judiciara solicitată de firmele Cars et Goldfeiner și Samy Cars din Str. Lăpușneanu, întrucât nu mai este activ.

x Locuitorul Ivan Ravoica din Timișești, venea spre Iași. Pe teritorul comunei Bucium a găsit o granată. Incercând s'o desfacă, granata a exploadat, rănindu-l. El a fost internat la spitalul Sf. Spiridon.

Azi la Cinema Gheltzer

cel mai duios roman

Madona Durerii

(A II-a soră albă)

(Die Heilige und ihr Noar)

cu Dihterle, Gina Manes, etc.

Majestatea sa tunde a la garçone

cea mai veselă operetă cu Veroebes, Junkerman, Marie Pondler Fakenstein etc.—La fine comedia „Fatty se însoară".

Procedura cea mai nemerită pentru a dobândi dinți albi și frumoși este următoarea: Intindeți o cantitate corespunsătoare de pastă de dinți Chlorodont pe peria de dinți Chlorodont uscată (perie specială cu perii retezați după forma dinților) periați dantura în toate direcțiile, chiar din sus în jos, și spălați gura cu apă de gură Chlorodont. Veți fi surprinși de succes. Intrebuințarea Chlorodontului este în special agreabilă deoarece această pastă nu face spuma săpunoasă, ci are o influență binefăcătoare prin gustul și aroma ei delicioasă de mentă. De cumpărat pretutindeni. Remițând firmei Chlorodont S. A. R. Brașov, Ciocrac 2, acest anunț, primiți cu totul gratuit un tub de probă de pastă de dinți Chlorodont.

Teatrul Phoenix — TRUPA STRAMER

Astăzi, pentru a 3 a și ultima oară

Cântecul Tinereții

operetă în 3 acte de Lilien

INFORMAȚIUNI

x Cumpărați numai la Frații POGOR mărfuri de prima calitate și eftine.

Zilnic trufandale.

x La magazinul „Cuibul Păsărilor" str. I. C. Brătianu No. 164, se găsește întotdeauna Pedagogia d-lui Profesor Dr. Bârsănescu.

x Văpseaua de păr „Komol" în 8 culori este cea mai bună. Pentru coaforitpreț special. Depozit la mag. „Elefant" strada Cuza Vodă 54. 1

TESTA

COMBATE

DURERI DE CAP - MIGRENE

NEVRALGII-DURERI DE DINȚI

RĂCELI-GRIPĂ-JUNGHIURI

IN FARMACII ȘI DROGUERII

Tribunalul jud. Iași secț. 3-a

Publicație de Vânzare No. 5755 din 21 Septemb. 1932

Tribunalul Iași secț. 3 prin jurnalul din 19 Septembrie 1932, a autorizat corpul portăreilor trib. Iași să efectueze din nou formele de vânzare prin licitație publică a porțiunei indivize de o treime din imobilul situat în Iași Mahalaua Lăutari No. 16 proprietatea falitului S. Kinsbrauner, domiciliat în imobilul sus menționat a cărui situație conform raportului de expertiză dela dosar este următoarea: o casă de vălătuci acoperită cu tablă cu 3 camere, o casă de vălătuci acoperită cu tablă, cu 2 camere și 1.148 m.p. loc împrejmuitor, servind de curte. Expertul evaluează porțiunea indiviză de o treime din acest imobil, la suma de 98.307 lei.

Se înștiințează că vânzarea și adjudecarea acestor porțiuni indivize de o treime din imobilul sus menționat, vor avea loc în pretoriul trib. Iași s. 3 în ziua de 27 Octombrie 1932 ora 13, începându-se licitația publică de la suma de 8000 lei fixată de tribunal prin jurnalul din 19 Sept. 1932.

Dosar No. 10/1929

Președinte M. Eșianu

Portărel, Gh. Sava

Romania

Corpul Portărelilor Trib. Iași

Publicațiune No. 454

Anul 1932 luna Sept. 6

Se publică spre cunoștința generală că conform adresei jud. ocol 2 Mixt Iași No. 28683 | 1932 se va vinde prin licitație publică în ziua de 30 Septembrie 1932 ora 10 a. m. averea mobilă sequestrată cu Proc. Verb. No. 1028 | 932 de la Avram Buchman la pretenția Soc. de Economie Hatmanul Nicoară din Iași averea compusă din 2 garderoabe maro, 2 lămpi de petrol suspendate cu abajur bronzate, una canapea și cinci scaune cu spatar plasate ios, o oglindă de perete cu mesuța ei, o masă ovală cu 4 picioare și fața e, 4 scaune curbate, un bufet suprapus culoare maro jos, una pendulă mică de perete, un cuier de lemn, una etajeră, una canapea cu spatar și suluri.

Vânzarea se va face în Piața Halei din Iași, pe bani gata și în asistența comisarului respectiv.

Șef Portărel, V. Pamfil

Secretar, C. Dascălu

MICA PUBLICITATE

INCHIRIERI

DE INCHIRIAT imobilul din str, Sărărie 72, compus din 5 camere stăpân, bae, bucătărie, lumină electrică, pivniță și grădină mare. A se adresa la proprietar în str. Sărărie 72 între orele 10—13 a. m.

DE INCHIRIAT una camera mobilată în stradela Albă 9.

DE INCHIRIAT apartamente: 3 camere, bucătărie, baie, confortul modern în str.-la Zlataust No. 6. Adresa proprietarului: strada Canta (prin Păcurari) No. 11 Ing. Ribalschi.

DE INCHIRIAT (în total sau în parte) imobilul din str. Muzelor 24, compus din trei apartamente de câte 3 și 4 camere, cu bucătării, antreuri, atenanse, lumină electrică, apă, canal etc. In centrul orașului. A se adresa la proprietară în str. Bărboi 6.

DE INCHIRIAT 1) un apartament elegant compus din trei camere spațioase parchetate, sobe de faianță, antret, bucătărie și baie cu tot confortul modern. 2) un apartament din patru camere spațioase parchetate, bucătărie și baie cu tot confortul modern. 3) un apartament *la etaj* compus din trei camere, neparchetate, confort modern. A se adresa între 10-12 a. m. sau 4.30—6.30 p. m. la d. Arnold Weinrauch str. Anastasie Panu 18.

DE INCHIRIAT în strada I. C. Brătianu No. 133 vis-a-vis de firma „Ferrum". 1) una prăvălie cu locuință ocupată de d. Lazarovici (la parter). 2) una locuință compusă din două odăi mari, coridor, bucătărie, camară lemne etc. 3) una locuință compusă din două odăi, odăiță mică, coridor și bucătărie, camară lemne etc. *în condițiuni avantajoase.* (la etaj). A se adresa la d. Ing. I. Lemel, str. Banu 6.

VÂNZĂRI

DE VÂNZARE piano Bösendorfer de concert. A se adresa str. Eminescu 16.

DE VÂNZARE imobilul din str. Vântu No. 19, compus din 3 apartamente. Preț modest. A se adresa la administrația ziarului sub K.

DE VANZARE casele din str. Asachi No. 8, cu avantaje de plată. DE INCHIRIAT un mic apartament la aceiași adresă.

CASĂ DE VÂNZARE în str. I. C. Brătianu 42, compusă din două camere mari, curte și ieșire în altă stradă. A se adresa d-lui P. Cercel.

DIVERSE

PĂRINȚII care nu și-au aprovizionat încă cu cele necesare pentru școală pe copiii lor, să nu uite că cele mai eftine prețuri le face **„Librăria Universală"** str. Ștefan cel Mare No. 8.

ANUL ACESTA numai LEI 80 LEI, UN MAHZOR cu traducere în românește. Se găsește la tipografia „Progresul" str. Unirei 9 și la Librăria Gaber, Tg. Cucului, Pinat Löbel, Elena Doamna.

CUNOSCUTUL CANTOR S. Hellman (Hazman) se oferă a oficia rugăciunile de Șahrith și Musaf în zilele de sărbătoare, ori unde va fi invitat.

ELEVII care nu și-au aprovizionat încă cele necesare pentru școală, să nu uite să viziteze „Librăria Universală" din strada Ștefan cel Mare 8, unde vor găsi tot ce le lipsește, cu prețurile cele mai reduse.

x *Frumusețea* e una din cele mai puternice arme ale femeei. Crema de zi *Khasya* vă face și vă menține frumoase. Depozit: Farmacia Polak, str. Ștefan cel Mare.

ULTIMA ORĂ

Guvernul nu îngădue nici o modificare

a legei de conversiune, în Parlament — Şi va pune chestia de încredere

Bucureşti 23. — Numărul oratorilor înscrişi la Cameră, pentru discuţia proectului de morator agricol, s'a urcat la 53.

In cursul săptămânii viitoare, fruntaşii opoziţiei vor avea consfătuiri, chiar şi cu unii majoritari, în special din grupul Iunian, pentru a stabili un acord în vederea amendării largi a proectului agricol, în şedinţele Camerei.

Insă guvernul nu vrea să admită nici o modificare.

D. prim-ministru Vaida a comunicat d-lor Maniu şi Mihalache că nu înţelege să întimpina dificultăţi dela majoritari şi nu poate îngădui schimbări în structura proectului de morator.

Deaceia, dacă lucrurile nu se vor limpezi, va pune chestiunea de încredere, cu toate consecinţele ce pot decurge.

D-nii Maniu şi Mihalache l-au asigurat pe primul-ministru că vor tace să se respecte disciplina de partid.

D. Mihalache a fost determinat

să amâne întrevederea cu d. Titulescu

Am anunţat că d. Mihalache era hotărât să plece astăzi la Viena, cu aeroplanul, pentru a se întâlni cu d. Titulescu.

Această hotărâre a fost primită cu răceală de conducerea partidului şi s'a făcut un demers amical pe lângă ministrul de interne.

D. Mihalache a cedat, mulţumindu se să aibă o convorbire telefonică cu d. Titulescu.

Dar întrevederea aceasta a fost numai amânată. E probabil că, după închiderea parlamentului d. Mihalache se va întâlni cu d. Titulescu în Franţa.

*

Comisia specială prezidată de d. Pompiliu Ioaniţescu, pentru triarea amendamentelor la proectul de morator agricol, a lucrat ieri dupa amiază.

Cele mai multe amendamente au fost respinse, între care şi al d-lui Argetoianu, propus la art. 1.

E probabil să se admită asanarea debitorilor agricoli din regiunea foastă front de război,— aceşti debitori urmând să intre în conversiunea de drept.

S'a admis amendamentul prin care să se acorde băncilor germane din Ardeal acelaş drept ca şi băncilor române.

După şedinţă d. ministru Mirto şi d. Pompiliu Ioaniţescu au lucrat la încadrarea amendamentelor în textul proectului.

Proectul, cu retuşările făcute, va fi examinat de d-nii Maniu şi Mironescu; apoi va fi adus din nou în discuţia comisiei legislative a parlamentului.

Consiliul de Miniştri se va întruni probabil astăzi, pentru a examina legile urgente care trebuesc trecute prin parlament.

Consfătuirea prietenilor d-lui Iunian

La restaurantul „Flora" dela Şosea, a avut loc aseară o masă comună şi o consfătuire a persoanelor care simpatizează cu acţiunea d-lui Iunian.

Au participat următorii deputaţi.

Gr. Iunian, Virgil Potârcă, V. Rădulescu-Mehedinţi, I. Gr. Perieţeanu, Moldoveanu, N. Şt. Graur, I. Paleologu, Eugen Crăciun, Dinu Simian, Mischie, V. Triandaf, Vasilescu-Nottara, Const. Hoisescu, Nestor Badea, P. Teodorescu, col. P. Petrescu, Roşianu şi senator Octav Udrea.

Vizita Regelui la Galaţi

şi sosirea escadrei engleze

Galaţi 25. — M. S. Regele va sosi în Galaţi mâne 24 Septembrie. In gară Suveranul va descinde şi apoi va pleca cu automobilul în port unde se va îmbarca pe yahtul regal „Ştefan cel Mare" cu care urmează să plece la Sulina.

Printr'o coincidenţă, sosirea Regelui se face în aceiaşi zi cu cea a escadrei engleze în portul Galaţi.

Se va face Suveranului o primire oficială.

Majestatea Sa Regele va primi pe bordul yahtului regal o delegaţie a ofiţerilor şi echipajului englez. Vizita va fi oficială şi este foarte probabil că Suveranul va înapoia vizita pe vasele engleze.

După terminarea vizitelor de rigoare Regele va pleca cu yahtul spre Sulina.

D. G. Plesnilă, primarul oraşului Galaţi, a avut o întrevedere cu d-nul general Ilasievici, mareşalul Palatului, stabilind programul vizitei regale.

Cadourile S O C E C

Un svon interesat spune că S o c e c îşi scoate cheltuelile din diferenţa la preţuri.

Nu este adevărat !
Socec a eftenit tot
Socec are marfă bună.
Socec vinde eftin pentru că vinde mult şi vinde mult pentru că vinde eftin.
Socec nu cumpără nimic dela alţii.
Socec fabrică totul singur.

TIMBRE DE AVIAŢIE FALSIFICATE

s'au găsit în circulaţie--Se face anchetă

Bucureşti 23—Dl. R. Irimescu, subsecretar de stat al aviaţiei, a cercetat cauzele micşorării veniturilor din timbrele aviaţiei. Şi a făcut constatări senzaţionale.

S'au găsit pe piaţă cantităţi mari din aceste timbre falsificate. S'a ordonat o anchetă severă pentru descoperirea fraudatorilor.

*

Se ştie că avioanele „Spad" au fost scoase din uz, din cauza fabricaţiunei inferioare.

Din acelaş motiv, s'a dispus să fie scoase din uz şi avioanele tip „Potez 15".

*

In urma intervenţiei subsecretariatului aviaţiei la Ministerul de finanţe, s'a decis a se plăti din nou aviatorilor, prime de zbor.

SALARIILE FUNCŢIONARILOR

la discreţia încasărilor zilnice

Un curios amendament primit la Senat

Bucureşti 23.— Se ştie că guvernul şi-a luat angajamentul faţă de experţii străini, de a suspenda legile care ating creditul. Deasemenea s'au sugerat mari reduceri bugetare şi deaceia s'a recurs la proectul pentru unele modificări financiare urgente.

Acest proect a fost lămurit ieri la Senat, printr'o modificare foarte importantă.

*

La art. 5, d. senator Georoceanu a propus un amendament prin care *guvernul este autorizat să facă reduceri de plăţi la materiale şi personal, ţinînd seamă de cota încasărilor bugetare.*

Amendamentul susţinut de d. Traian Bratu şi sprijinit de d. ministru Mironescu, a fost zadarnic combătut de d. Al. Lapedatu.

Amendamentul a fost admis de Senat.

*

Rezultă, conform acestei dispoziţii, că sumele prevăzute în buget pentru diverse nevoi, pot fi reduse sau suprimate în cursul exerciţiului.

Şi ceva mai grav: salariile funcţionarilor pot fi micşorate nelimitat, în măsura deficitelor de încasări fiscale.

Rămâne de văzut dacă această măsură gravă va fi admisă şi de Cameră.

UN SERVITOR MOŞTENEŞTE

13 MILIARDE LEI

Varşovia 23.—Un anume Şloim Davidovici servitor la o sinagogă din Lodz, a fost informat de către consulatul american, că a murit la New York un unchi al său Motel Davidovici şi i-a lăsat o moştenire de 75 milioane dolari (N. R. aproape 18 miliarde lei).

Şloim tocmai mătura sinagoga, când i s'a adus vestea. Bietul om a leşinat de emoţie. Dar a fost readus îndată în simţire.

Voevodul Mihai la Londra

Londra 23.— Voevodul Mihai, moştenitorul tronului României, a sosit ieri la Londra şi a descins la hotel „St. James" unde locueşte cu mama sa, prinţesa Elena.

Dela Doover la Londra, Voevodul a făcut drumul cu automobilul.

ATITUDINEA GERMANIEI

IN CHESTIA INARMĂRILOR

Berlin 23.— Guvernul german pregăteşte răspunsul la declaraţiile d-lui Henderson. Răspunsul va fi dat verbal de d. von Neurath la Geneva.

Se crede că Germania va repeta că nu acceptă compromisuri şi nu-şi trimite delegat la conferinţa dezarmării, dacă nu se admite în prealabil principiul egalităţii de tratament.

IN GERMANIA

Totul pregătit pentru reîntronarea Hohenzollernilor

Constatările interesante ale unui ziar francez

Paris 23.— Ziarul „La Liberté" examinând situaţia din Germania, scrie între altele:

„Nu e nevoie să fii în secretul zeilor nici doctor în ştiinţele politice germane, pentru a ghici la ce tind d-nii Papen şi Schleicher.

„Chiar de n'ar fi monarchişti, ei nu vor putea eşi decât cu ajutorul Hohenzollernilor din situaţia în care s'au pus de când au expediat Reichstagul.

„Sau anarhia sau monarhia.

Dacă noulle alegeri vor avea loc sub regimul republican, va fi un haos, partidele se vor arunca unele împotriva celorlalte, omorurile vor reîncepe pe străzi, Hitler anunţând de pe acuma că vor cădea multe capete. Decât să se expună la o prezidenţă Hitler, social-democraţii au votat pentru Hindenburg. De ce nu ar accepta ei un Hohenzollern? Ei au fost deja „socialiştii Kaiserului". Vor redeveni-o iar; iată tot".

*

„Asta nu înseamnă că restaurarea Hohenzolernilor va avea loc de la sine.

„Wilhelm al II-lea este jenant. El a fost flagelul Dinastiei şi mai este încă. E bătrân; nu atât cât Mareşalul Hindenburg, dar în deajuns, căci e trecut de mult de 70 de ani.

„E gelos de fiul lui, de care Stresseman făcea un caz mare comparându-l chiar cu Frederic al II-lea, a cărui tinereţe deasemenea nu a fost prea exemplară.

„Deci, iată greutăţi interne şi chiar familiare de rezolvat înainte de a ajunge la restabilirea monarhiei. Dar în afară? Oh! aci, Pappen şi Schleicher nu prea au de ce să se teamă.

„Guvernul francez primeşte să trateze cu ei. Guvernul britanic nu găseşte nici un motiv să refuze: „egalitatea de drepturi" în privinţa înarmărilor, nici unuia din aceşti doi.

„Nu ar fi deci de mirare dacă, vor admite un nou Wilhem. Totuşi, Pappen şi Schleicher îşi premenesc personalul diplomatic. D. von Hoesch va părăsi Parisul. Reprezintanţii republicei sunt chemaţi în alte posturi. Succesorii lor găsesc terenul bine pregătit pentru a anunţa cu ajutorul lui Dumnezeu, restabilirea împăratului şi Regelui.

„Putem paria că aliaţii vor accepta întoarcerea Hohhenzollernilor ca şi restu', şi că vor găsi toate foarte bine".

x *Cetitorii care au detaşat cele 45 bonuri ale ziarului nostru sunt rugaţi să le prezinte în orele de dimineaţă (8—1 a. m.) la administraţia ziarului „Opinia" str. Lăpuşneanu, unde vor primi în schimb fisa de participare la tragerea premiilor.*

Vom anunţa în curând Sala şi data tragerii.

Greva lui Gandhi

Londra 23.— Gandhi posteşte de 72 ceasuri; e puţin slăbit, dar îşi păstrează toată vioiciunea de spirit.

Ieri a fost vizitat de soţia sa, la închisoarea din Poona.

Criza maghiară

Budapesta 23.— Contele Ştefan Bethlen a fost chemat urgent la Budapesta, de către partizanii săi.

Se crede că d. Bethlen s'a dus direct la reşedinţa de vară a regentului Horty, pentru a discuta asupra crizei politice.

Greta Garbo nu se mărită

Se ştie că voiajul în Europa al Gretei Garbo a fost pus în legătură cu intenţia cunoscutei artiste de a se mărita cu un mare bogătaş suedez.

Intrebată de ziarişti, Greta Garbo a răspuns:

„Nu mă gândesc să mă mărit. Nu m-am gândit nici odată şi poate că nici nu mă voi gândi".

Adevăratul scop al voiajului în Europa ar fi nevoia de odihnă a celebrei vedete şi tot odată proectul de a apărea pe principalele scene din Londra, Paris şi Berlin.

ORA 3

Guvernul şi politica grâului

Statul nu mai poate face faţă obligaţiilor

Importantele declaraţii ale ministrului agriculturii în şedinţa de azi dimineaţă a Camerii

Bucureşti 23. — In şedinţa de azi dimineaţă a Camerii d. *George Brătianu*, salută flota britanică care vizitează porturile noastre, propunând să i se trimeată un salut din partea Adunării Deputaţilor.

D. *Leonte Moldovanu* se asociază în numele partidului liberal-ducist iar d. ministru *Voicu Niţescu* în numele guvernului.

D. *Ciceo Pop* constată că întreaga Adunare este de acord şi adresează un călduros salut flotei engleze.

*

D. ***Voicu Niţescu***, ministrul agriculturii răspunde interpelărilor pe chestia politicii grâului.

Vom examina această problemă cu tot interesul — spune ministrul domeniilor — în vederea înfiinţării de credite necesare agriculturii.

Chestiunea este însă foarte dificilă. Lumea să nu mai ceară fonduri dela stat, căci n'avem de unde da.

Ar fi locul să intervie şi iniţiativa particulară.

In chestia achitării primelor de export este adevărat că statul are obligaţii, dar împrejurările sunt de aşa natură încât nu putem face faţă acestor angajamente.

Timbrul pe pâine nu poate să fie înlăturat căci statul nu poate renunţa la o asemenea sursă de venituri.

*

Se intră în ordinea de zi luându-se în discuţie proectul de lege pentru controlul averilor.

D. *Perieţeanu*, dă cetire raportului care însoţeşte proectul de lege.

Şedinţa continuă.

COMISIUNILE DE BACALAUREAT

LA IAŞI ŞI BACĂU

Buc. 23.—Ministerul instrucţiunii a dat azi la prânz publicităţii, comisiunile de bacalaureat pentru examenele care încep Duminică 25 Septembrie.

Iaşi: *Preşedinte: D. Paul Bujor profesor universitar; M. Jacotă, (limba română), Alma Romeo, (limba franceză): Natalia Valeriu (drept şi filozofie), Ecaterina Petrovanu (istoria); Ion Alecu Bacău (Geografie); Margareta Roiu (matematici şi Fizico-Chimice)*

*

Bacău: *Preşedinte Ioan Minea profesor universitar: I. Ginescu (româna): Silvia Cervescu (franceza): P. Todicescu-Bârlad (Drept şi filozofie) I. Gabor Tecuci (Geografia) Triandaf-Iaşi (Matematici şi Fizico-Chimice): Ana D'Albon-Iaşi (Ştiinţe Naturale)*

INFORMAŢIUNI

x **Diabeticii se pot şi ei îndulci cumpărând la „MOCA" ciocolata specială pentru diabetici.**

x **Neurastenia**, surmenajul, oboselele musculare şi cerebrale, precum şi orice debilitate nervoasă, se combat cu efect sigur întrebuinţînd **Siropul Hipofosfit compus** Werner. Aprobat de consiliul sanitar superior. Depozit Farmacia Werner Iaşi. 3

x Publicaţiuni pentru „Monitorul Oficial" se primesc la „Opinia", str. Lăpuşneanu 37 Iaşi.

AZI LA CINEMA GHELTZER

MADONA DURERII

In curând

soseşte în localitate pentru timp de 45 zile marele artist

LUDWIG ZATZ

cu trupa sa

Preţurile vor fi mai reduse ca la Cinematograf

România
Corpul Portăreilor Tribunalului Iaşi
Publicaţiune de Vânzare No. 458
Anul 1932 luna Sept. 17

Se publică spre cunoştinţa generală că conform adresei judec. ocol 2 Mixt Iaşi No. 18965 | 1932 se va vinde prin licitaţie publică în ziua de 5 Oct. 1932 ora 10 a. m. averea mobilă sequiestrată cu Pr. Verbal No. 1647 | 1932 dela Cesar Gh. Burghelea la pretenţia Soc. de Economie Hatmanul Nicoară din Iaşi averea compusă din 1 birou mahon cu 3 sertare. 2) una cuvertură de pluş de mărimea 2 m. | 2 m. 3) 6 scaune şi una canapea cu pluş 4) una oglindă de perete cu rama vopsită în galben mărimea 1 jum. | 1 m. 5) un garderob galben cu o uşă, 6) un cuer de fer, 7) o garnitură d n 7 scaune.

Vânzarea se va face în Iaşi str. Tataraşi 32 domiciliul debitorilor pe bani gata şi în asistenţa comisarului respectiv.

Şef Portărel, V. Pamfil
Secretar, D Stancov

Către cetitorii noştri din Huşi

Ziarul „Opinia" soseşte la Huşi la ora 4 jum. aducând ultimele ştiri din ţară şi străinătate.

Ziarul se găseşte de vânzare atât la vânzătorii de ziare cât şi la depozitul nostru Librăra „Leontin" până la ora 11 seara.

Viza certificatelor militare

ale funcţionarilor

Se aduce la cunoştinţă tuturor autorităţilor că în acest an *viza certificatelor Md. D. 1* a tuturor funcţionarilor (grade inferioare) se va face între 15 Septembrie şi 1 Octombrie 1932 de către Cercul Recrutare Iaşi Biuroul III în ordinea următoare:

15 Sept. 1932, Casa Autonomă C. F. R. şi Inspectoratul Sanitar Iaşi, 16 Sept. 1932, Banca Naţională Iaşi şi Comitetul local de revizuire, 17 Sept. 1932, Primăria Municipiu Iaşi şi Direcţiunea Vămei Iaşi, 18 Sept. 1932, Casa Autonomă a Drumurilor de Stat, 19 Sept. 1932, Casa Autonomă a R. M. S. şi Administraţia Financiară Iaşi, 20 Sept. 1932, Inspectoratul G-l de Siguranţă Iaşi şi Chestura Poliţiei Iaşi, 21 Sept. 1932 Prefectura Jud. Iaşi, 22 Sept. 1932 Casa Autonomă P. T. T. Iaşi. 23 Sept. 1932 Inspectoratul şcolar secundar Iaşi, Inspectoratul şcolar primar Iaşi şi Revizoratul şcolar Iaşi, 24 Sept. 1932 Universitatea Iaşi, Sft. Mitropolie Iaşi şi Seminarul Veniamin Costachi Iaşi.

25 Sept. 1932, Şcoala de Belle-Arte Iaşi, Conservatorul de Muzică Iaşi şi Teatrul Naţional Iaşi.

26 Sept. 1932, Oficiul Agricol al Jud. Iaşi şi Inspectoratul Silvic Iaşi.

27 Sept. 1932, Curtea de apel şi Parchetul Gl. Iaşi şi Direcţia şcolilor Comerciale Iaşi.

28 Sept. 1932, Penetinciarul Galata şi Societatea de Telefoane Iaşi.

Autorităţile în drept vor trimite Cercului de Recrutare Iaşi în ziua fixată între orele 7—12 şi 15—18 tabelele şi certificatele Md. D. 1. semnate de Marele Stat Major şi Cercul de Recrut. respectiv.

Netrimiterea la timp a tabelelor şi a certificatelor Md. D. 1. în termenul fixat va atrage anularea lor.

Dr. Leon Ballif

Boli nervoase

Consult. 5—7
Str. Cuza Vodă 23.
(colţ cu str. Armeană)

x LA VASLUI ziarul „Opinia" se găseşte de vânzare în următoarele locuri: Regia Mihai Ene, librăria Onceanu şi Moscovici, regia Popescu, depozitul de ziare Goldenberg, iar la librăria Groswald până la ora 12 noaptea.

x Doctorul **BRENER** *specialist mamoş*, **boli de femei, consultaţii de la 2 până la 4 p. m.**

x **Laboratorul de Analize chimice şi Microscopice Dr. Rătianu** autorizat de Ministerul Sănătăţei Publice, execută analize complecte de urini, spute, secreţiuni etc. precum şi or ce analize ce interesează Industria, Comerţul şi Higiena alimentiară. Iaşi Cuza-Vodă 48.

ANUL XXVIII No. 7624

3 LEI EXEMPLARUL

DUMINICA 25 SEPTEMBRIE 1932

OPINIA

ZIAR POLITIC COTIDIAN

ANUNCIURI se primesc la toate AGENȚIILE DE PUBLICITATE și la ADMINISTRAȚIA ZIARULUI Iași. — Strada Lăpușneanu 37

Telefoane: Redacția 391, Administrația 394, Serviciul de noapte 367

ACTUALITĂȚI POLITICE

DISPOZIȚII

care dezorganizează viața socială

In vederea pregătirii unui buget de sinucidere, s'a introdus la Senat, în proectul unor legi financiare urgente, amendamentul că guvernul este autorizat să facă reduceri de plăți la materiale și personal, ținând seama de cota încasărilor bugetare.

Măsura — gravă — este impusă de împrejurări. Însă un conducător de stat nu trebue să se lase strivit de împrejurări, — și nu strivit el personal, ci statul și poporul.

Aplicarea măsurii de mai sus ar însemna pur și simplu dezorganizarea vieții sociale.

*

Să analizăm sumar efectele amendamentului:

Se prevăd diverse capitole bugetare, din economie, cu cheltueli la limită. Se alcătuește un plan de amănunt și se trece la înfăptuire.

Iată însă că încasările fiscale nu ating prevederile; și atunci — în baza amendamentului de mai sus — se suspendă lucrul, se suprimă instituții.

Înseamnă o întreagă dezorganizare a economiei obștești, cu repercusiuni în multe direcții, năruind și economiile particulare.

*

Același lucru și cu salariile funcționarilor. Pe baza unei situațiuni cunoscute la începutul anului, funcționarul își aranjează viața (bună, rea — cum poate).

Iată-l însă în completă nesiguranță, din pricina amendamentului care i poate mutila oricând salarul. Toată chibzuința lui casnică se poate nărui de la o lună la alta.

In acest fel, viața publică și privată tinde spre anarhie; se favorizează necinstea și banditismul.

*

Și decât astfel de măsuri disperate și dibueli haotice?

Fiindcă vremurile sânt extrem de tulburi, iar guvernanții — dezorientați — încearcă paliative; vin cu cârpeli.

Or, numai soluții eroice ar putea aduce o ușurare generală și bine simțită.

Deziluzi.e d-lui Iunian

E probabil că d. Gr. Iunian își făcuse mai multe iluzii în ce privește puterea de influență a ideilor d-sale și tenacitatea prietenilor personali. A suferit însă o decepție.

Un ziar a relevat că printre adversarii făț și ai proectului Maniu (moratorul agricol) se număra și d. Pompiliu Ioanițescu. Iar d. ministru Mirto era amic nedespărțit al d-lui Iunian (l a și primit în gară). Acuma, ambii sânt sprijinitori tenaci ai proectului Maniu.

Secretul acestei schimbări de atitudine? Nu-i nici un secret. E un vechi proces, obișnuit în politica românească.

Intr'o ședință recentă a comitetului executiv, d. G. G. Mironescu a spus răspicat că guvernul nu stă la tranzacții, ci e gata să se retragă, — și că un alt guvern național-țărănesc nu este posibil!

Iată, aici e buba.

Majoritarii s'au temut de aceste vorbe. Dacă cumva se adeveresc? Dacă trebue să treacă cu toții în opoziție?

Și chiar până acolo nu merg sentimentele și ideologia democratică... X.

EXTRAVAGANȚELE MODEI

In casele de modă din New York și chiar la cursele de cai au apărut de curând manechine vii, îmbrăcate cu cele mai noui modele de haine care se vor purta în toamna aceasta.

A făcut senzație faptul că unele manechine aveau părul și unghiile vopsite după culoarea hainelor.

Se puteau vedea astfel fete cu părul verde, albastru, roșu, etc. Dacă rochiile erau lucrate din două culori combinate, depilda roș cu verde; părul era vopsit roș iar unghiile în verde.

Ziarele americane înregistrând acest fapt, afirmă că cercurile feminine new yorkeze stau încă la îndoială, în fața îndrăznelei noui mode.

GUVERNUL ȘI MIȘCĂRILE CETĂȚENEȘTI

O mărturisire sinceră a d-lui Mihalache

Răspunzând la o interpelare a unui deputat cu privire la cioc-nirea între polițiști și manifestanții ipotecați, d. Mihalache ministrul internelor, a făcut următoarea declarație:

„preferăm demonstrațiile partidelor politice care sunt întotdeauna pașnice, acestor manifestații ni cetățenești conduse de oameni fără răspundere... etc.".

Desigur că așa e. Intotdeauna guvernele au preferat vorbăria, injurătura ca la ușa cortului, acuzările și amenințările politicianiste ale partidelor, în locul liberei exprimări a voinței cetățenești. Pamfletăria anti-dinastică a la Averescu, ori și cât de insinuantă, ori și cât de turburătoare, ori și câtă indignare ar stârni la adresa celor vizați, în popor, rămâne întotdeauna literă moartă, pentru că guvernanții știu că: *așa se face politică, la noi.*

E alt-ceva o mișcare cetățenească. Aici e vorba de o acțiune din adâncuri.

Aici răsbufnesc nemulțumiri acumulate de ani și ani. Aici este poporul care cere socoteală precisă panglicarilor politicieni.

Tocmai pentru că e spontană, tocmai pentru că nu are nimic comun cu politicăria de fie care zi, tocmai pentru că acțiunea vizează precis cauza relelor, de aceea mișcarea cetățenească este periculoasă pentru siguranța... politicianilor. De aceia politicianii se amestecă în aceste mișcări, le canalizează, le fac promisiuni, și la urmă le distrug prin diversiuni.

Ceiace este caracteristic timpului, sunt aceste blocuri de cetățeni ce răsar spontan în tot cuprinsul țării. Aceste mișcări atât de depărtate una de alta, și totuși atât de convergente, atât de asemănătoare în acțiune, revendicări își metode de luptă, au ceva în ele cu totul nou.

Aceste blocuri răsar în toate părțile și în toate categoriile sociale, determinate de aceleași cauze. Ele sunt o reacțiune naturală, hotărâtă în potriva neonestității și a neputinței autorităților constituite. Ele dau soluții, inspiră, impun atitudini celor ce conduc destinele cetățenilor și se afirmă ca organisme necesare și de care trebue să se ție cont.

Poporul își creiază astfel organismul prin care-și spune cuvântul.

De aceia d-lui Mihalache (și oricărui politician) nu-i face plăcere... Lazăr Marcu

VIN ZILE CALDE

AȘA SPUN METEOROLOGII

Am relatat că scăderea bruscă a temperaturii din ultimul timp se datora unui curent rece care s'a abătut asupra Europei.

Meteorologii germani anunță acuma că vor reveni zilele frumoase. Ei susțin că curentul de aer rece se îndreaptă încet spre nordul continentului. In regiunile de sud ale Europei, unde se înregistrase deasemenea o scădere a temperaturei, au revenit zilele calde.

Numai să nu contrazică natura pe meteorologi...

Pământ câștigat, pentru munca omenească

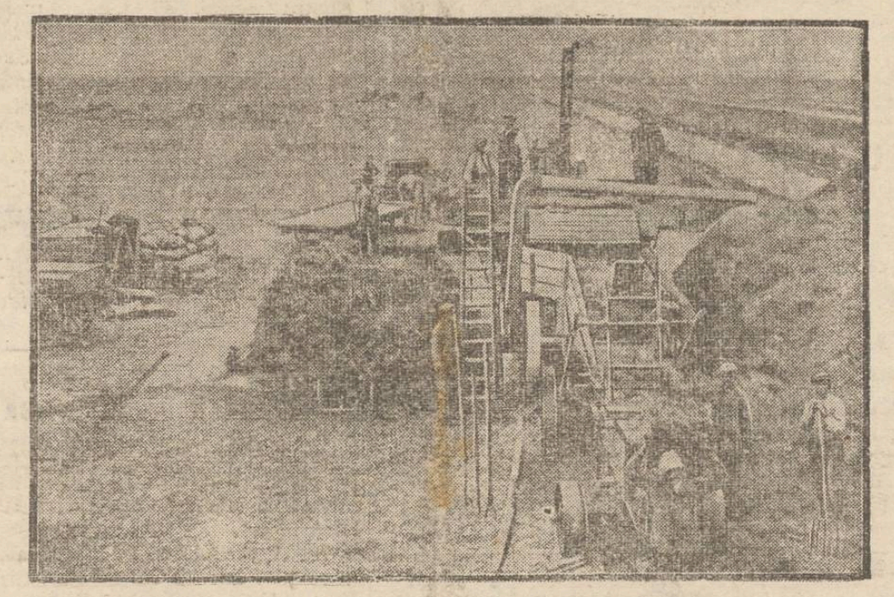

Un fapt deosebit de interesant s'a petrecut în Olanda. O parte din marele golf Zuidersee, a fost îndiguită și apoi secată, obținându-se astfel o apreciabilă întindere de pământ, foarte potrivită pentru agricultură. In vara aceasta, s'a lucrat și s'a făcut recoltă acolo unde era fund de mare. In clișeu, cei dintâi treer pe fundul fostului golf Zuidersee, — pildă de ingeniozitate și energie omenească.

„OPINIA" LITERARA ȘI ARTISTICĂ

Vorbe...

Oamenii politici și literatura

Literatură și politică. Iată două noțiuni considerate mai ales la noi pe două planuri fundamental deosebite. Deosebite, pentrucă literatura prin însăși tendința și mobilul ei are cu totul alte obiective ca „arta" politicei, care constă în exploatarea evenimentelor și actualităților, beneficiile acestor speculațiuni urmând a fi transformate în bunuri concrete.

Iată însă că un ziar din Capitală a găsit de cuviință să incomodeze pe fruntașii vieții noastre politice cu întrebarea: „Care este literatura, muzica și pictura dvs. preferată"?

Surprinși de aceste subite întrebări, politicienii noștri au improvizat la repezeală răspunsuri. Inexplicabilă este inițiativa apreciatului confrate bucureștean, care a venit să plictisiască pe fruntașii noștri publici cu asemenea fleacuri, acum când agitația politică este în toiu și când prin urmare cei interogați sunt absorbiți de marile interese ale țării, căreia îi poartă grijile în spinare... Dumnealor sunt ahtiați după literatură. Dar după literatura... electorală inundă și banală pe care o cunosc pederost și pe care o repetă la ocazii. Aceasta în ce privește literatura populară. In literatura cultă ei preferă autoîmăerile scriitorilor oficioaselor lor.

Iar muzica, ce mai vorbă! Tâmbălăul și uralele agenților electorali de la întruniri, oare nu constituie muzica de predilecție a oricăru politician?

In arta plastică preferințele sunt însă diferite. Fiecăruia îi place numai fotografia sa... (pusă la loc de frunte în ziare și imprimată eventual în colori).

Iată preferințele politicienilor din România, cu unele mici excepții, aproape insesizabile. Dece atunci anchete, când totul este așa de simplu?!...

Nestor

...și fapte

Un spirit al lui Edison

Celebrul inventator Edison fiind odată întrebat de un ziarist, care a fost prima sa descoperire, i-a spus:

—„Prima mea invenție am făcut-o încă la vrâsta de 15 ani. Mă ocupam pe atunci cu vânzarea gazetelor și citisem cu un mare milionar din New-York este jefuit în fiecare noapte, fără a se putea da de urma îndrăzneților bandiți. Am inventat atunci un mic

(Continuarea în pagina II-a)

DIN TOATA LUMEA

Dragostea trebue să fie discretă. — O sentință interesantă s'a dat zilele acestea la Roma. Tânărul Giovani I... căsătorit de curând își iubia atât de mult nevasta încât o săruta la fiecare prilej, fără nici o jenă de public.

Uneori trecătorii puteau să vadă prin fereastra deschisă, scenele intime ale tânărului menaj.

O scenă de acestea a fost zărită și de un procuror, care socotind lucrul ca atentat la morala publică, i-a dat pe tineri în judecată.

La proces, avocatul soților a susținut că dragostea clienților săi trebue să fie exemplu pentru sutele de perechi căsătorite, care se ceartă toată ziua.

Totuși Tribunalul i-a condamnat la o amendă însemnată.

*

Deceptiile unei actrițe. — Sinuciderea impresionantă a unei tinere actrițe, preocupă cercurile din Hollywood. E vorba de actrița Peg Entwhistle dela teatrul „Guild". Ea venise la Hollywood de câtva timp și toată lumea întrevedea într'însa un viitor „star". De la o vreme însă i s'au încredințat numai roluri neînsemnate. Faptul acesta a consumat-o și într'un moment de disperare s'a aruncat în stradă dela o înălțime de 15 metri. Moartea i-a fost fulgerătoare. In buzunarul hainei s'a găsit o scrisoare cu următorul conținut:

„Regret tot ce am făcut până acum în viață. Dacă m'așĭ fi sinucis mai înainte, aș fi fost scutită fără îndoială de multe dureri."...

A fost ultimul strigăt de desiluzie al uneia dintre multele femei despre care noi ne închipuim că li-e așternută calea cu flori!

*

Cruzimea omenească. — O altă sinucidere impresionantă s'a întâmplat la Budapesta.

Inspectorul pensionar al căilor ferate ungare, Iohann Heissler, a suferit cândva de nervi. Familia l-a internat într'un sanatoriu, de unde a ieșit vindecat.

Intors acasă la Buda, pensionarul a simțit în jurul lui o răceală. Toți prietinii de altă dată se fereau de dânsul. Enervat de această cruzime omenească, Iohann Heissler a cumpărat un bidon cu benzină, și-a stropit hainele și le-a dat foc cu un chibrit.

Apoi, ca o faclă vie, a început să alerge pe stradă. Nimeni nu îndrăznea să se apropie ca să-l salveze. Când au sosit pompierii la fața locului, n'au găsit decât o masă de carne arzândă.

*

Surprinzătoare năvală de lupi. — In Turcia asiatică, sezonul de vară e în toi. Și deci e cu atât mai surprinzător faptul care s'a întâmplat săptămâna aceasta în localitatea Surmene, de lângă Trebizonde.

In ceasurile de dimineață, când piața de alimente era plină de lume, a năvălit deodată o haită de lupi. Dihăniile flămânde și furioase, au rănit grav vre-o 12 persoane.

Sărind populația cu ciomege și arme, lupii sau retras. Și trecând prin satul Ighene din vecinătate, au mai sfâșiat doi copii.

*

Un cui bucluca. — D-na Lola Bernștein din Viena a dat în judecată pe regisorul Max Reinhardt, pe motiv că vizitând teatrul din cartierul Iosefstrasse de sub conducerea lui Reinhardt, și-a rupt rochia într'un cui dela foto'iu.

Procesul a venit spre judecare zilele acestea, și au pledat mai mulți și ai baroului.

Judecătorul ținând seamă de faptul că proprietarul este răspunzător într'o asemenea împrejurare, l-a condamnat pe Reinhardt să plătească costul rochiei.

Dacă spectatorii ieșeni s'ar formaliza de asemenea fapte, fără îndoială că teatrul nostru ar da faliment...

Copiii cerșetori

Inainte vreme știam, că numai copiii de țigani, copiii de sătră se țineau după trecători, făcând tumbe, bodogănind fel de fel de cuvinte pe ton plângător și cerșind un pitac. De câtva timp însă, de când cu șomajul permanent și cu sinistrații atât de greu încercați, mai pe fiecare stradă îți apare dinainte sau te iau din urmă copii prizăriți, cu capul gol, desculți și rupți, cari îți întind mâna cu sfială, îngânând: „Boierule, dă-mi un ban să mi iau o bucată de pâne, că n'am mâncat de trei zile"...

Unii trecători se întâmplă, că duc mâna la la buzunar, — doamnele deschid poșeta, și-i miluesc cu câte un leu, doi. Cei mai mulți însă, trec indiferenți pe lângă acești micuți nenorociți, socotiți ca un greu balast al căminului și siliți de nevoi — poate și de părinți — ca să iasă la stradă, și să întindă mâna... Bietele făpturi — poate unele inocente încă și nepervertite — silite să-și facă o meserie din cerșit...

Iată azi, pe strada Carol, m'a acostat un asemenea cerșetor, copil mic de școală. M'am dat în vorbă cu el. Mi-a spus că-l cheamă Todirașcu Neculai, că are 12 ani și că stă pe Nicolina. Și l am întrebat apoi: — Dacă stai tocmai pe Nicolina, ce cauți atunci pe aici? — Am venit la un băiat, ca să împrumut niște cărți, că n'am pe ce învăța... — Dar cine te învață să cerșești, puiule? — Mă trimite mama, că n'avem ce mânca; că ea-i spălătoreasă și nu găsește de lucru...

Și în pielea acestui băiat, aruncat de mamă-sa pe calea cerșetoriei și care ar dori să învețe carte, dar n'are cu ce-și cumpăra cărți, câți oropsiți ai soartei vor mai fi ex stând?!

Dar cartea nu se poate învăța gol și flămând...

Se fac atâtea chete pe străzi, se dau atâtea baluri și serate, sunt atâtea societăți de caritate publică, sunt pe lângă școlile primare cantine școlare unde mi se pare, că elevii săraci pot mânca gratuit; mai plătim apoi un timbru al „sinistraților", și cu toate acestea, n'are cine îngriji și adăposti pe acești nenorociți copii, care nu au unde să-și plece capul!

Oare luxul pe care atâtea persoane și-l etalează pe Lăpușneanu, nu contrastează cu tragedia în care se sbat acești copii cerșetori?

De la cerșetorie până la furt e numai un pas. Avem datoria să ferim pe acești copii de pe calea care duce la ocnă și balamuc...

Pr. N. Hodoroabă

Și prinților le plac momentele de sinceritate

E vorba iarăși de Prințul de Walles care a vizitat recent stațiunea Biarritz unde a fost eroul unei întâmplări interesante.

El a apărut la Cazino într'o cămașă-sport, cu guler deschis.

La Biarritz însă eticheta este foarte sever aplicată.

După ora 6 seara nu se permite intrarea în localuri publice, decât în smoking.

Văzându-l îmbrăcat așa de liber, portarul — care nu l-a recunoscut pe prințul englez — nu numai că nu i-a dat drumul, dar i-a și făcut o mustrare aspră.

Intre timp s'a apropiat un director al cazinoului și recunoscând pe prințul Galilor, a ordonat portarului să-și ceară scuze. Prințul însă a obiectat:

—„Dece scuze? A fost o plăcere pentru mine să fiu odată tratat ca un simplu muritor. Așa ceva nu se poate întâmpla în fiecare zi".

FILE DE CARNET

Răspunderea colectivă și mijloacele de autoapărare

Lupta împotriva șomajului

Arătam într'un articol trecut dezastroasele efecte ale șomajului în rândurile tuturor straturilor sociale și conchideam că, numai responzabilitatea colectivă, organizată pe baze serioase, poate da cheia acestei probleme.

Despre această responzabilitate s'a vorbit de mulți și în variate ocaziuni. S'a vorbit despre o responzabilitate a masselor în preajma revoluțiilor, s'a mai vorbit cu ocazia organizării unei autoapărări a consumatorilor împotriva speculanților, s'a vorbit și cu ocazia votului universal și a reformei agrare.

In materie de șomaj însă, cauzele răului au fost căutate în cele mai variate direcțiuni, propunându-se soluțiuni, dar despre responzabilitatea colectivă și mijloacele de autoapărare prea puțini și-au bătut capul.

E momentul să înzistăm.

Șomajul nu-i o cauză a depresiunii economice, ci efectul ei îndepărtat. Greutățile și nevoile claselor, lipsa de lucru, mizeria și răsturnarea întregului sistem de valori nu sunt decât rezultatele procesului de îmbolnăvire a organismului social.

Referindu-ne la țara noastră, se poate observa foarte bine, cum prin efortul de supraproducție mondial, produsele noastre au fost devalorizate chiar între hotarele țării, cu tot sistemul de taxe protecționiste imaginat în materie de import.

In asemeni condiții vitregi pentru dezvoltarea câmpului muncii, numai o acțiune de purificare morală ne putea menține la suprafață.

Ce constatăm noi în schimb? Pe deoparte jaf în avutul public, cu trecerea peste graniță a unor importante depozite monetare, cu micșorarea stokului de devize din pricina lipsei de relațiuni internaționale și cu risipa prin comisioane și furnituri diverse a banului public.

Pe dealtă parte, o hrănire constantă a bugetului prin împrumuturi, cu tendința achitării cuponelor prin noi împrumuturi, atât timp cât se vor mai putea contracta.

Urmările nu s'au lăsat așteptate. Programele economice trâmbițate de diverse formațiuni politice au dat greș, deoarece acoperișul spart al casei nu se poate acoperi cu carton, ci numai cu tablă zincată.

Ori carton și încă de proastă calitate este programul de concesiune a bogățiilor reale ale țării unor trusturi financiare străine; carton este concesia monopolurilor, carton este înăsprirea executării contribuabililor, carton este comprimarea bugetelor până la o limită ce nu se poate bănui, cu respectarea integrală însă, a achitării cuponului în străinătate.

Ce poate face în atari condiții colectivitatea? Care este procedura ei de apărare?

In primul loc consumatorii sunt datori să organizeze ligi împotriva speculei, ligi împotriva abuzului și desmățului politic. Votul universal, această formidabilă armă a massei, trebuește utilizat cu succes de diversele ligi împotriva sistemului de conrupțiune și abuz al guvernanților. Până nu

Continuarea în pagina II-a)

Cel mai ideal ciorap de mătasă „Bemberg"

în depozitul „TRINACO"

Culori și calitate la înălțime!

Produsele noastre speciale:

Original numai cu noua etichetă aur-roșie

Veți rămâne desigur la această marcă.

Depozitul fabricei „TRINACO"

Iași, str. Ștefan cel Mare No. 11

La dureri de cap, dureri nervoase, reumatice și gutoase, tabletele Togal au un efect rapid și sigur. Absolut nevătămător. Togal-ul dizolvă acidul uric, toxina distrugătoare a organismului, este bactericid și acționează direct, suprimînd cauza boalei. Insistați asupra Togal-ului, nu există ceva mai bun! O încercare vă va convinge! La toate farmaciile. Lei 52.—

Togal

Căminul de studente

al Societății Ortodoxe Naționale

Iași.—str. Lascar Catargi 20

Taxa pentru pensiune completă 15.000 lei

Plata în RATE LUNARE

Inscrieri zilnice. Directiunea

Crema Mony este cea mai fină marcă pentru înfrumusețarea feței.

Crema Mony este secretul Doamnelor frumoase

Crema Mony este preparată din substanțe inalterabile și nevătămătoare.

Crema Mony întinerește pielea dându-i un aspect proaspăt și catifelat.

Crema Mony se întrebuințează cu mare succes contra pistruilor, petelor de ficat, sarcini, bubulițe, coșuri, erupțiuni și crăpături ale pielei și a buzelor provenite din vânt sau orice cauze; asigură în scurt timp efectul dorit.

Depozit general: Farmacia Curței Regale FRAȚII Dr. KONYA

Ușor vă Radeți

cu

LAMA

AVERUS GOLD

Subțire, Flexibilă, Durabilă

FĂRĂ RIVAL

Repr. Gen. și Depozit: *București* str. Sfinților 26

DOCTOR

V. A. Berghiner

Fost Intern și Asistent Universitar

BOLI INTERNE și BOLI DE FEMEI

17 ani de practică

Iași—Str. Săulescu No. 2

Telefon 437

Consult. 8—12 și 2—6

Vechea fabrică de mezeluri

„LEIBOVICI"

str. V. Lupu 98

aduce la cunoștință onoratei sale clientele că a deschis pe lângă sucursalele din Piața Halei, un magazin de desfacere en-detail, cu prețuri de en-gros

în PIAȚA SF. SPIRIDON

(dreapta, compart. 2, fost Pavili)

Se găsesc zilnic mezelurile cele mai fine și proaspete.

Incercați și vă veți convinge.

Evrei!

Procurați-vă un *Mahzor complect*, tradus în românește de Șeh rabin Dr. M. Thenen. —Roș Hașana și Iom-Kipur, într'un singur volum de 530 pagini, elegant tipărit și legat. Rugăciunile aranjate în șir, fără nevoie de răsfoire La Iași cartea se află de vânzare la: Libr. Socec str. Cuza-Voda Libr. Hachette str. Lăpușneanu, D. Herzberg, str. C. Negri și Herș Starck, str. Stihi 14.

DOCTORUL

R. DAMSKER

str. Ghica-Vodă No. 44-46

consultă zilnic

MEDICINA INTERNA

SIFILIS și

GENITO-URINARE

Diathermie și băi de lumină

între orele 8-11 a. m. și 3-7 p. m.

ASCULTĂ ȘI NU UITA.

DOCTOR

L. JACOBY

Specializat la Paris

BOLI de COPII și SUGARI

Boli Interne

Raze ultra-violete

Consult: 3—7 p. m.

Str. Ștefan cel Mare No. 29

Jean Grünberg

oferă pentru înmormîntări evreiești

trăsuri lux pe cauciuc

Un cal lei 60

Doi cai „ 100

de la 10 trăsuri în sus numai 50 lei (cu un cal)

Informațiuni

x D-nii Profesori sunt rugați a vizita Expoziția de Material Didactic din sala „Ileana" „Cartea Românească" vis-a-vis de Cercul Didactic.

x Plicuri, hârtie și orice fel de rechizite de birou, vă puteți aproviziona, cu prețurile cele mai eftine la magazinul „Cuibul Păsărilor" str. I. C. Brătianu 164.

x **Practica întrece teoria.**— Peste șase milioane de oameni întrebuințează zilnic minunata și răcoritoarea pastă de dinți „Chlorodont", pentru a obține cei mai albi și frumoși dinți. Incercarea convinge.

x **Lacuri** de văpsit dușamele mărcile Durax și Fritze lak, **văpsele** preparate cu Ulei de In dublu fiert marca Asan **eftin și bun** găsiți la mag. „**Elefant**", strada Cuza Vodă 54. 2

x **Librăria Populară** situata în centrul cartierului Tg. Cucu, oferă populației rechizitele școlare cu prețuri accesibile oricui.

x Doctorul **Sebastian Pineles** specializat la Paris și Viena în boli de copii și sugaci consultă zilnic 8—10 dim. și 2—5 d. a. în str. Școalei de Arte 9 etaj (lângă soc. Sport și Muzică).

x Publicațiuni pentru „Monitorul Oficial" se primesc la „Opinia", str. Lăpușneanu 37 Iași.

x Doctorul **Panaite Zosin**, str. Armeană 15, consultă zilnic dela 2 la 4.

x Părul inutil și inestetic de pe față și de pe corp se distruge radical cu **Depilator** Werner. De vânzare la Parfumerii. Depozit: Farmacia Werner Iași.

x *Frumusețea* e una din cele mai puternice arme ale femeei. Crema de zi *Khasya* vă face și vă menține frumoase. Depozit: Farmacia Polak, str. Ștefan cel Mare.

INSERȚIE

Primim următoarele:

Domnule Director,

Cu respect vă rog să binevoiți a publica pe a mea răspundere următoarele:

Subscrisul am avut o poliță în valoare de lei 20.000 la ordinul d-lui Itic Aronovici pe care am achitat-o. alte polițe în valoare de lei 6.000, 4,800 și 4,000 la ordinul d-lui Marin Ionescu și cum aceste polițe se găsesc la d. avocat Mircea Serion din str. Muzeelor, le declar nule și fără valoare de oarece eu le-am achitat.

Cu stimă

MARIN BĂDULESCU

strada Barbu Lăutarul 12

Pentru sezonul de vară! Ondulațiuni permanente

LA DEMEK S-SOR KARL PODRAZKY

IAȘI, STR. LĂPUȘNEANU 12 PREȚURI CONVENABILE

LA BUCUREȘTI

se găsește zilnic „Opinia" la următoarele chioșcuri și debite:

Gara de Nord (ambele chioșcuri)
Palatul Independența Cal. Victoriei
Clubul Liberal „ „
Chioșcul Mosse „ „
„ Elias Grand Hotel
Ambele chioșcuri dela Pal. Poștelor
Chioșcul Filipescu Calea Victoriei
Automatul Colos Cercul Militar
Chioșcul Bulevard colț Brezoianu
Ambele chioșcuri din str. Regală
Chioșcurile Carpați, Bristol și Blank
duziei din Bulev. Academiei
și chioșcuri pe Calea Griviței etc.

La depozitul de ziare

S. PERETZ

din str. Unirei 9

se găsesc numere vechi din ziarul „Opinia", precum și serii complecte din bonurile pentru premii apărute până azi.

AZI LA CINEMA GHELTZER

MADONA DURERII

Profesori ieșeni
în comisiile de bacalaureat

Dintre profesorii ieșeni, au fost numiți în comisiunile de bacalaureat (afară de comisiunea dela Iași):

D-nii *M. Ralea*, președintele comisiei 6-a București; *I. Petrovici*, președintele comisiei 7-a București; *Agricola Cardaș*, președintele comisiei din Galați; *G. Zane*, președinte Brăila; *P. Nicorescu*, președinte la Constanța; *N. Bejenaru*, pentru geografie în comisiunea dela Constanța, *C. Oescu* la științi naturale în comisiunea dela Suceava, *Traian Bratu*, președinte la Chișinău, *V. Horea* la filosofie și drept, tot la Chișinău, *Tudor Ionescu*, președinte la Ismail *Al. Cișman*, președinte la Bălți, *Traian Ionașcu*, președinte la Satu-Mare, *I. Marinescu*, președinte la Craiova, *I. Minea*, președinte, *I. Triandaf*, și *d-na D'Albon* la Bacău, *I. Iordan*, președinte și *Octav Botez* la Bârlad.

„OPINIA"
LITERARA ȘI ARTISTICA
(Continuare din pagina I-a)

apparat cu resort care fiind introdus în lacătul ușei prindea indivizii cu chei false".

— Și care este ultima d-tall. invenție? întrebă curios ziaristue

— „Ultima invenție? E povestirea ce ți-am spus-o chiar acum.." replică senin Edison.

Clipe vesele

Motiv

Un evreu se leapădă de mozaism și trece la protestantism. După oficierea botezului preotul il întreabă?

— „Dece te-ai făcut protestant și nu catolic"?

— „Păi să vezi părinte, la catolici sânt prea mulți evrei..

Inteligență precoce

Tatăl.—Nu ți-e rușine să spui minciuni?

Când eu eram la vrâsta ta, nu mințeam niciodată.

Copilul.—Dar decând ai început, tată?

Amorul și nebunia

— Cum crezi, dragostea poate duce la nebunie?

— Negreșit, altfel nici nu se explică căsătoriile din dragoste.. *Tot medicina*

A.—„Care este principiul tău în viață?

B.—„Să trăesc și să las și pe alții să trăiască.

A.—„Atunci, dece studiezi medicina?

Bibliografie

Ultimul număr al revistei „*Unu*" (Anul V. Nr. 47) este în intregime dedicat poemului. Semnează; geo bogza, sașa pană, a', dimitriu-păușești, mihail dan, miron radu, i vittner, paul eluard și andré bretton.

După cum ne indică și titlul acestei publicații, ea se singularizează într'o atitudine cu totul deosebită. Proza și rimele din „Unu" sunt prea moderniste spre a putea fi înțelese. Ele vor fi la modă deabia în anul 2500.

— „*Adam*", revista talentatului umorist bucureștean d. I. Ludo a ajuns la No. 53. Colaborează d-nii: Schmidt, Sternberg, B. Iosif, Dr. Șechter și Ludo. Toate bucățile sunt bine selecționate. Abonamentul anual lei 150.

SPORTUL IEȘAN

CAMPIONATELE DE FOOT-BALL
PRIMELE MATCHURI

Mâne Duminică 25 crt. e prima zi a campionatelor regionale de foot-ball, la parcul sportiv dela Copou. „Textila" va juca contra „Generala", iar „Victoria" se va întâlni cu „Macabi-Hakoah". Deoarece la apropiatul campionat iau parte șase cluburi (în total 15 matchuri), s'a recurs la câte două dispute pe fiecare Duminică.

Matchurile de Duminică, prevăd un spectacol interesant, care atrage desigur un public numeros.

Primul match va fi arbitrat de d. V. Bude, iar secundul de d. T. Stavăr.

Titiul de leader îl revendică atât Victoria cât și Textila. Ambele grupări se găsesc în bune condițiuni de formă și în a căror formație vor juca câteva noui achiziții.

Concordia va prezenta probabil garnitura din anul trecut, însă fără posibilități de a se menține în fruntea clasamentului.

Urmează apoi: Macabi-Hakoah, Unirea C. F. R.-Pașcani și Generala. Aceste grupări cu posibilități mai modeste, vor înregistra totuși rezultate frumoase.

Nanu

Incurcături biurocratice
Un profesor... mort din oficiu!

Un ziar din Capitală a anunțat de curând moartea d-lui Ion Florea, profesor la Satu Mare, fost deputat.

A doua zi însă s'a revenit asupra acestei știri, arătându-se că în locul decesului, a avut loc de fapt o sărbătorire a d-lui Florea, cu prilejul mutării d-sale la Cernăuți.

Ministerul Instrucțiunii s'a sezisat de prima știre și nemai urmărind dezmințirea, — a numit un alt profesor la catedra „decedatului".

Acum e o adevărată încurcătură. Sunt doi profesori pentru aceiași catedră.

Un întreg târg chemat în judecată
pentru delict silvic
Cazul târgului Băcești-Roman

Curtea de apel Iași urmează să judece, în apel, un interesant proces.

Intreg Tg. Băcești din jud. Roman, este dat în judecată, pentru delict silvic, de către Epitropia Sf. Spiridon.

Acum doi ani, vitele târgului au trecut de hotarul imașului și au călcat pădurea care este proprietatea Spiridoniei.

Din această pricină, au fost dați în judecată peste o sută de capi de familii, cei mai mulți comerciani. Ei au fost achitați de Tribunalul Roman.

Au făcut însă apel Epitropia și Parchetul. *Rep.*

INTRE ELEV ȘI LIBRAR

Elevul: D-le Librar, rămâi cu bine, deacu nu ne mai vedem.

Librarul: Dar unde pleci?

Elevul: Nu bănuești?..

Am cumpărat odată dela „Socec" și cine intră odată la „Socec" nu mai cumpără din altă parte.

Un proprietar vasluian
condamnat la un an închisoare

In fața Tribunalului a venit spre judecare procesul intentat cunoscutului proprietar ieșan D. Șimșensohn, azi proprietarul moșiei Negrești-Vaslui.

El este acuzat de exorocherie. Intr'o ceartă comercială dintre proprietarul pădurei Voinești, d. Ioil Picovschi, și un arendaș al acestuia, Beno Löbel din strada Palat, — Șimșenzohn a fost ales arbitru, împreună cu alți trei proprietari, astăzi decedați.

Stabilindu-se ulterior că arbitrii ar fi fost cumpărați de arendaș și că deaceia au dat o hotărâre favorabilă acestuia,— ei au fost reclamați Parchetului, care i-a trimis în judecată.

Eri judecându-se procesul, proprietarul moșiei Negrești, David Șimșinzohn, a fost condamnat, în lipsă, la un an închisoare.

Lucrările Parlamentului
23 Septembrie

CAMERA.—Se continuă discuția la proectul de lege al controlului averilor.

*

SENATUL.—D. *Traian Bratu* cere măsuri pentru a se evita închiderea diferitelor societăți și industrii, din cauza impozitelor.

D. Anastasiu depune un proect de lege pentru modificarea unor dispoziții din legea pentru ocrotirea femeilor și minorilor din fabrici.

D. ministru *D. R. Ioanițescu* își însușește proectul și se admite urgența.

Se fac apoi diferite comunicări.

Spectacolele zilei

Unde mergem astăzi?..
24 Septembrie

Teatrul Național.— Relache.

Teatrul Cinema Trianon. — *Două inimi într'un suspin* cu Lilian Harvey; *„Inchisoarea femeilor"* cu Joan Crawford; și un jurnal Fox.

Cinema Sidoli.—*„Drumul desfrâului"*, cu Maria Solweg; și *„Arthur"* operetă cu comicul francez Boucot.

Cinema Gheltzer. — *„Madona Durerii"*, dramă în 9 acte; *Majestatea Sa tunde a la garçonne"* operetă cu Ernst Verebes și Maria Paudler; și *Fatty se însoară*, comedie.

Teatrul Phönix.— Matineu la 4 și jum: *Gheneivische liebe*, operetă de Calmanovici. Seara: *Dragoste pariziană*, operetă în 3 acte. Ambele spectacole sunt prezentate de ansamblul Stramer.

Strandul Iașului, (strada Palat). Distracții în aer liber: canotaj, tenis, dans, exerciții gimnastice. Bufet bine asortat.

INFORMAȚIUNI

x *Greva dela Galata.*-Am relatat că deținuții politici dela închisoarea locală au declarat greva foamei din cauza tratamentului la care sunt supuși.

Ei sunt în a 7-a zi de grevă. Ieri dimineață, d. prim-procuror Pogonat, însoțit de d. jude Comârzan, i-au vizitat, luând măsuri pentru ameliorarea tratamentului.

x Comerciantul de ferărie d. Avram Iticovici din str. Anastasie Panu, a cerut lichidare judiciară.

x **Acțiunea proprietarilor ipotecați.** — In legătură cu ultimele evenimente politice ce se petrec la București.

Asociația Regională a Proprietarilor ipotecați din Iași, convoacă pe toți datornicii la o întrunire care va avea loc Duminică 25 crt. la ora 10 jum. dim. în localul asociației din str. Arcu (Hotel Bristol).

Tot cu această ocazie Asociația ieșană a delegat un număr de reprezentanți cari vor lua parte la congresele din București și Chișinău care au loc la aceiaș dată.

x In fața Tribunalului au venit ieri spre reconfirmare mandatele de arestare a studenți or medicinișt Emil Zugravu și I. Cohn, precum și a celor 8 muncitori arestați la Breazu.

Tribunalul a infirmat toate mandatele, afară de acelea ale studenților și al tânărului Burăh Șmucler.

Cum ei sunt în greva foamei, unul din muncitori, Iuliu Șafran, a leșinat în timp ce era dus spre judecare.

I s'au dat ajutoare de către medicul legist.

x **Proces literar.**— Pentru mâine Duminică 25 Septembrie ora 6 p. m. în sala Camerei de Comerț este sortit judecății literare romanul „Ariana" de Claude Anet.

Procesul se bucură de concursul d-lor avocați Alfons Herovanu, C. Coman, Leopold Spiegler, I. Kinsbraner și D-na Dimitriu.

Răspunderea colectivă
și mijloacele de autoapărare
(Continuarea din pagina I-a)

va înceta risipa și hoția, numărul șomerilor nu va descrește, oricâte legi cu caracter muncitoresc s'ar elabora.

Lipsa de încredere generalizată, din pricina nesiguranței și a jafului, a distrus creditul și industriile, a distrus agricultura, transformând nenumărați salariați în șomeuri muritori de foame.

Fără suport moral, fără încredere, întreaga economie de stat nu-i decât un putregai. Legile au o singură datorie: să ceară legea responsabilității ministeriale pe baze noi, să ceară controlul real al averii funcționarilor publici, să ceară aplicarea legilor de speculă și încetarea sistemelor de subjugare a bugetului la controlul străin.

In ziua când se vor înfăptui toate acestea, numărul șomerilor se va coborâ la limita minimă, deoarece țara va vedea întâi de interesele ei și pe urmă de interesele străinătății.

Iată de ce responsabilitatea colectivă rămâne un ideal, dar nu un ideal irealizabil.

I. Fr. Botez

OPERAȚIUNILE DE ÎNSCRIERE
ÎN LISTELE ELECTORALE
și eliberarea carnetelor de alegător

Se știe că, în vederea apropiatelor alegeri comunale, guvernul a hotărît ca, în luna Septembrie să se facă operațiile electorale care deobicei se făceau în luna Decembrie.

Astfel, la biroul electoral al primăriei se fac actualmente noi inscrieri, reinscrierea celor omiși din listele electorale și ștergerea morților și dispăruților.

Carnetele de membru ale municipiului, eliberate anul trecut, rămân valabile, așa cum sunt ele.

Persoanele care au pierdut carnetele, le pot preschimba; iar persoanele neinscrise încă, pot îndeplini acum această formalitate.

Ministerul a înștiințat primăria că în viitor nu se vor mai face alegeri decât pe baza acestor carnete cu fotografii.

Intrucât nu este suficientă o lună pentru îndeplinirea tuturor lucrărilor, grvernul a decis să acorde o ultimă prelungire de 15 zile.—adică până la 15 Octombre.

Revizuirea brevetelor
la localurile de consum

De câteva zile au început inspecții pentru revizuirea tuturor brevetelor de bodegă, restaurant, cârciumă și cafenele din Iași. Aceste inspecții sunt obligatorii anual. (Anul trecut însă nu s'au făcut).

Cu această ocazie s'a stabilit că mulți cârciumari, spre a putea ține deschis Duminica, au scos brevete de bodegă, fără să aibă însă și restaurant.

Toate aceste brevete gasite nereglementare, au fost anulate.

Deasemenea au fost anulate și unele brevete de cafenele răuformate, în special din cartierul gării.

x **Laboratorul de analize** Dr. Beceanu Piața Halei Iași, execută în cele mai perfecte condițiuni, analize complecte de urină, La cerere se pun la dispoziție vase speciale de colectat urina.

Modificări de trenuri
proectate la c. f. r.

Am relatat că, în conferința directorilor de Exploatare ce a avut loc la București, s'a discutat chestiunea desființării rapidelor No. 7 și 8 depe ruta București-Iași-Chișinău, și înlocuirea lor cu un accelerat.

Deasemenea s'a mai propus ca odată cu desființarea rapidelor să se desființeze și accceleratul 75 de pe ruta București—Galați—Basarabeasca — Chișinău.

In cazul când se vor înfăptui aceste proecte, se afirmă că acceleratele 63 și 64 de pe distanța Iași—București își vor prelungi ruta până la Chișinău, pentru a se folosi de ele și populația basarabeană.

In locul acceleratului 75, se va ințiința un tren personal Chișinău-Ba arabeasca-Galați-București.

Dacă se vor face aceste schimbări, se va proceda și la o modificare a mersului trenurilor. Deocamdată însă noul mers al trenurilor rămâne cel anunțat.

Gr. Spiru

x **Durerea de bătături** te enervează și te face uricios. Remediul îl găsiți în preparatul „ANTICALUS" soluție și pomadă. Depozit Farmacia Dr. Rătianu str. Cuza Vodă 48. Marca depusă.

O carte utilă
pentru populația evreiască

Populația evreiască simția mai de mult lipsa unei cărți de rugăciuni în limba română pentru sărbătorile de toamnă.

Pentru Evreii care nu pot să citească în ebraică „Mahzorul"; și chiar pentru cei care deși citesc limba, nu-i pot totuși sezisa sensul din pricina expresiilor arhaice ce abundă în această carte, o eventuală traducere într'o limbă cunoscută, este foarte utilă.

D. dr. *Thenen*, actualul rabin-șef al comunității din Brăila, s'a gândit să umple lacuna aceasta. D-sa a editat o traducere a „*Mahzorului*" pentru Roș Hașana și Iom Kippur, într'un singur volum. Traducerea românească a d-lui dr. Thenen,—bine cunoscut ieșenilor—, este alăturată textului ebraic și întrunește apreciabile calități literare.

In plus, cartea d-rului Thenen, este însoțită de o introducere asupra psihologiei rugăciunei, foarte interesantă și instructivă.

Lucrarea d-lui rabin dr. Thenen bine întocmită, are și avantajul unei execuții tehnice ireproșabile, ceiace desigur o face mai atractivă.

Literatura religioasă în genere și cea evreiască în special, s'a îmbogățit cu o nouă lucrare meritorie *Ros.*

Inmormântarea artistului
V. Boldescu
Evocările duioase ale camaradului Mil. Gheorghiu

Ieri după amează la ora 5 jum. a avut loc inmormântarea regretatului artist al teatrului Național din Iași, Vasile Boldescu.

Intregul personal al scenii ieșene în frunte cu dl. Ionel Teodoreanu și numeroși ieșeni, au ținut să conducă la groapă pe regretatul artist.

După oficierea slujbei religioase, în numele Teatrului Național, dl. *Miluță Gheorghiu* a spus următorul cuvânt de despărțire:

*

„Pumnul acesta de pulbere închis între patru scânduri, a purtat numele lui Vasile Boldescu. A acelui îndrăgostit de viață, cum puțin sunt dintre noi. A iubit viața... dar nu viața banală, meschină și neroadă, ci viața omului tăcut, sincer și aspru muncitor. El nu și-a ales, ca majoritatea, partea comodă și tihnită a existenței, ci pe aceia a gândului zbuciumat, deși cariera lui de actor comic ar spune altfel.

Azi când un alt actor de comedie este sortit să rostească ultimul cuvânt camaradului, prietenului dispărut, vă pot încredința că din veselia ce stârnim de pe scenă, noi nu culegem decât înfrigurarea emoției, ori lacrima durerei ce frământă sufletul ori cărui artist. Iar viața unui artist comic, în fond e tot atât de tristă ca zilele de toamnă în care călătorește spre infinit sufletul lui Vasile Boldescu.

Născut pe plaiurile Moldovei, terminând Conservatorul la Iași, urcă cu succes crescând pe scenele teatrelor din Iași și București, câștigând în scurt timp titlul de societar.

Rămâne definitiv la Iași, devenind popular, răsfățat, iubit. Din sumedenia de roluri ce a creat, amintesc: Baba Hârca, Răzvan și Vidra, Heidelbergul, Moșnenii, Punctul Negru, Ștrengarul Parisului, Fântâna Blanduziei, „Iluzia Fericirei" a fost ultima lui premieră, ca și viața lui, a fost o iluzie a cărei fericire n'a putut-o avea.

Increzător și sincer el a pornit în realitatea această mată și informă, să dăltuiască o existență de elită pe care să poată încrusta numele lui.

Plângem cu toți pierderea lui Boldescu; și poate că acel blând, ertător și iubitor părinte împărțitor de dreptate, va ști să acorde satisfacție și mângâiere sufletului acestui ales și-i va da odihna veșnică".

Un nou gen de excrocherie
în localitate

Autoritățile au fost informate că o serie de tineri, bine îmbrăcați, se prezintă la magazinele ieșene, unde schimbă monede de 20 lei, în nichel mărunt.

Ei fac această operație mai ales acolo unde-i aglomerație de clienți (se întâmplă și cazuri de acestea...); însă în loc de 20 lei, prezintă monede franceze de 2 franci, — monede comemorative care au asemănare foarte mare cu monedele noastre de 20 lei.

Circulă astfel pe piață sute de asemenea monede comemorative franceze, care nu au la noi valoare a circulatorie.

UN PROCES INTERESANT
IN JURUL UNEI SINUCIDERI
Condamnarea unui polițist

Chișinău 24. — Tribunalul Lăpușna a condamnat pe comisarul polițienesc Gribanos la o lună închisoare pentru abuz de putere și luare de mită.

Sunt foarte interesante amănuntele acestei afaceri.

In urmă cu câteva luni s'a sinucis la Chișinău fata Maria Elina, servitoare la Școala Eparhială. Adusă la spital nefericita fată a încetat din viață.

Procedându-se la cercetări de către agentul polițienesc Maior Marin, acesta a stabilit că sinucigașa trăia în concubinaj cu preotul Bobeico, directorul Școlii Eparhiale.

N'a trecut însă nici un ceas și și-a făcut apariția comisarul Gribanos însoțit de avocatul Mihăescu, care au încercat să-l mituiască pe agentul Maior cu suma de 1.000 lei pentru ca acesta să tăinuiască amestecul Preotului Bobeico în cazul Mariei Elvira. Agentul a refuzat.

Fratele Mariei s'a prezentat apoi autorităților declarând că Gribanos a dat bani mai multor ziariști din Chișinău, pentru ca să mușamalizeze afacerea.

Fiind interogat și preotul Bobeico, acesta a declarat că într'adevăr s'a dus la ruda sa avocatul Mihaescu solicitându-i apărarea, dar n'a mituit pe nimeni.

Impovărătoare însă au fost declarațiile av. Mihăescu care recunoaște că vroia să scape pe Bobeico de consecințele scandalului.

Judecătorul de instrucție care a anchetat această afacere, a stabilit că comisarul Gribanos a primit dela pr. Bobeico suma de 11,000 lei.

Iar tribunalul l-a condamnat.

Coresp.

INFORMAȚIUNI

x D. inginer inspector general Cambureanu, sub directorul g-ral al Casei muncei C. F. R. se află în localitate.

D-sa a luat cunoștință de doleanțele ceferiștilor, în legătură cu ordinul de evacuare a locuințelor din pavilioanele C. F. R.

x Tribunalul local a revocat ieri lichidarea judiciară acordată d-lui Maer Herșcovici, librar.

x Un incendiu a izbucnit la casa locuitorului Maftei din Covasna (Iași), mistuindu-i întreaga gospodărie în valoare de 40 000 lei.

x Pe ziua de eri nu s'a declarat nici un caz de febră tifoidă în oraș.

La spitalul „Izolarea" se mai află internați 17 bolnavi din Iași și 2 din județ.

x Luni 26 crt. ora 8 seara va avea loc, la Societatea de Economie din str. Ștefan cel Mare, ședința *Blocului cetățenesc pentru apărarea votului* sub președenția d-lui ing. Hurmuzescu.

Se va discuta acțiunea blocului în legătură cu proectul de lege al grâului, al făinei și pâinei.

x **Locotenentul aviator Pantazi** s'a simțit ieri mai rău. Febricita.

La patul bolnavului a avut loc un consult de medici, la care au participat d-nii d-ri I. Tănăsescu, Tudoran, Enescu și colonelul Pârvulescu.

Se credea că e vorba de vre-o complicație internă; dar nu s'a constatat aceasta.

După dorința familiei, bolnavul va fi transportat astăzi la București.

x Pentru a cimenta și mai mult legăturile de prietenie între organizatorii coloniei de vară de la Strunga și copiii care au făcut parte din această colonie, d. Fred Șaraga a obținut prin bunăvoința d-nilor Pascaru și Blau, un număr de 60 locuri la reprezentanția cinematografică de mâine Duminică 25 crt.

Părinții sunt rugați a-și aduce copiii mâne la orele 2 după amiază, la orfelinatul din str. Mărzescu, de unde vor porni cu toții spre cinematograful „Sidoli".

x In ziua de 17 Noembrie vor avea loc alegerile pentru comunitatea israelită din Iași.

In acest scop va avea loc Luni o consfătuire a fruntașilor evrei pentru fixarea candidaturilor.

Se ventilează părerea de a se forma o singură listă.

x Ministrul sănătății a făgăduit d-lui prof. dr. Râșcanu că la 15 Octombrie, Epitropia Sf. Spiridon va fi pusă în posesia sumei de 4 milioane lei.

x Mai mulți membri ai Casei Centrale a Asigurărilor Sociale, ne roagă să atragem atenția conducătorilor acestei instituții, asupra unor susceptibilități cărora, cei ce vin la consultații sau tratamentul bolilor, sunt supuși.

Sala de așteptare este comună atât pentru cei ce vin la tratament cât și pentru acei ce vin la farmacie. Deaceia ei roagă să se împartă sala în două, printr'un paravan.

DELA EXAMENUL
DE BACALAUREAT

Președintele.—D-le Candidat, te rog să mi spui cine a luptat mai mult pentru propășirea școalei la noi în țară.

Candidatul.—Librăria „Socec", d-le Președinte.

Toată comisiunea: Așa e!

O agapă
la cercul militar

La cercul militar a avut loc ieri o agapă colegială, în onoarea d-lui dr. colonel Sava Matei, medicul șef al Diviziei, care și-a regulat drepturile la pensie.

Masa a fost prezidată de d. maior Munteanu șeful de stat major al Diviziei.

Au participat ofițerii deviziei a doua de cavalerie și ai regimentului 7 de roșiori, în frunte cu d. col. Dombrovschi comandantul regimentului.

S'au rostit numeroase cuvântări de omagiu pentru sărbătorit ale cărui calități de om de știință și calitățile sale sufletești i-au atras întotdeauna simpatia tuturor.

Cu o adîncă emoție a răspuns d. Colonel dr. Sava Matei, mulțumind tuturor, și a evocat amintiri duioase din anii petrecuți în armată, printre care anii de război.

Au trecut câteva ceasuri în discuții și amintiri plăcute, într'o atmosferă de sinceră camaraderie.

De altfel, d. dr. Sava Matei, tânăr încă, nu și-a încheiat activitatea medicală pe care o va continua cu același devotament.

DAN

O ACȚIUNE COMUNA
A PENSIONARILOR, PROFESORILOR ȘI INVAȚATORILOR

O interesantă consfătuire a avut loc aseară între membrii comitetului executiv al Blocului pensionarilor și reprezentanții asociațiilor Corpului didactic: d-nii profesor Universitar I. Borcea președintele cercului didactic din Iași, și dl. Gh. Chiriițescu, președintele asociației corpului didactic primar.

Scopul acestei consfătuiri a fost de a se găsi modalitatea unei acțiuni comune pentru reușita unui mare congres al tuturor Blocurilor de pensionari și membrii ai corpului didactic din țară, în special din *Moldova, Basarabia și Bucovina*, congres în care să se hotărască mijloacele de apărare a drepturilor lor de pensiuni și salarizare în legătură cu interesele superioare ale țării.

Principial, s'a admis ideea Congresului, rămânând că la o a doua consfătuire ce va avea loc în cursul săptămânei viitoare să se cunoască sentimentele de adesiune a membrilor Comitetelor corpului didactic consultate de către Președinții d-nii profesor universitar I. Borcea și Gh. Chiriițescu, cărora li s'au făcut o sinceră și călduroasă manifestare de simpatie de către Comitetul Blocului pensionarilor la această consfătuire.

x **D. Doctor I. Schwartzman** ost asistent al clinicei din Paris, specializat în boli de inimă, plămâni și rinichi. Tratamentul tuberculozei pulmonare cu pneumotorax artificial, injecții sclerozante la varice, consultă *boli interne și copii* zilnic între 11-1 a.m. și 4-7 p.m. în str. Căpitan Păun No. 10. Telefon No. 11.

Teatrul Phoenix TRUPA STRAMER

Astăzi Sâmbătă ora 5 Matineu

GENEIDISCHE LIEBE

Astă-seară Sâmbătă Premiera

Dragoste Parisiană

operetă în 3 acte

Duminică 25 Sept. matineu

Cântecul Tinereții

operetă în 3 acte de Lilien

Duminică 25 Sept. seara

Dragoste Parisiană

IN URMA MARELUI SUCCES OBȚINUT

COPILUL FENOMEN

în vârstă numai de 13 ani

ȘEPSALE MEREȘENSKY din Chișinău

CANTOR cu voce uimitoare va da azi

Un concert religios

în SINAGOGA MERARILOR (str. Labirint)

Seara oficiind **rugăciunea SLICHIS**

INFORMAȚIUNI

x Gustări fine și băuturi delicioase servește bufetul bodegei la Frații POGOR.

x Toate manualele d-lui Prof. Dr. Bârsănescu, în colaborare cu asociații săi, se găsesc în permanență la „Cuibul Păsărilor" str. I. C. Brătianu164.

x Bătăturile le înlăturați sigur cu „Coricol".

Depozit: Farmacia Polak, str. Ștefan cel Mare.

x Dupăcum se poate constata din numeroase informațiuni medicale, cu tabletele Togal s'au obținut rezultate foarte remarcabile la Reumatism, sciatică, lumbago și răceli (gripă). Togal-ul acționează întotdeauna repede, neproducând niciodată fenomene secundare neplăcute și tocmai prin aceasta prezintă un mare și prețios avantaj asupra celorlalte preparate similare.

MICA PUBLICITATE

Urmăriți rubrica de „Mica Publicitate" a „Opiniei". Este încă o rubrică „norocoasă" a „Opiniei" după expresia mai multor inserenți ai noștri.

Proprietari mulți și-au găsit chiriași; chiriașii, case de locuit convenabile; s'au vândut și s'au cumpărat multe prin intermediul acestei rubrici. *Folosiți-vă de ea.*

INCHIRIERI

DE INCHIRIAT 1 apartament confort modern compus din 4 camere, bucătărie, baie și odaie servitor în str. Păcurari No. 60. A se adresa la magazinul de ceaprezărie „La Infanteristul" Solomon Gross, Iași str. I.C. Brăteanu No. 189.

DE INCHIRIAT una camera mobilată în stradela Albă 9.

DE INCHIRIAT apartamente: 3 camere, bucătărie, baie, confortul modern în str.-la Zlataust No. 6. Adresa proprietarului: strada Canta (prin Păcurari) No. 11 Ing. Ribalschi.

DE VÂNZARE casele din str. Asachi No. 8, cu avantaje de plată. DE INCHIRIAT un mic apartament la aceiași adresă.

DE INCHIRIAT (în total sau în parte) imobilul din str. Muzeelor 24, compus din trei apartamente de câte 3 și 4 camere, cu bucătării, antreuri, atenanse, lumină electrică, apă, canal etc. In centrul orașului. A se adresa la proprietară în str. Bărboi 6.

DE INCHIRIAT 1) un apartament elegant compus din trei camere spațioase parchetate, sobe de faianță, antret, bucătărie și baie cu tot confortul modern. 2) un apartament din patru camere spațioase parchetate, bucătărie și baie cu tot confortul modern. 3) un apartament *la etaj* compus din trei camere, neparchetate, confort modern. A se adresa între 10-12 a. m. sau 4.30—6.30 p. m. la d. Arnold Weinrauch str. Anastasie Panu 18.

DE INCHIRIAT în strada I. C. Brătianu No. 133 vis-a-vis de firma „Ferrum". 1) una prăvălie cu locuință ocupată de d. Lazarovici (la parter). 2) una locuință compusă din două odăi mari, coridor, bucătărie, cameră lemne etc. 3) una locuință compusă din două odăi, odaiță mică, coridor și bucătărie, cameră lemne etc. *în condițiuni avantajoase.* (la etaj). A se adresa la d. Ing. I. Lemel, str. Banu 6.

VÂNZĂRI

DE VÂNZARE piano Bösendorfer de concert. A se adresa str. Eminescu 16.

DE VÂNZARE imobilul din str. Vântu No. 19, compus din 3 apartamente. Preț modest. A se adresa la administrația ziarului sub K.

ANUL ACESTA numai LEI 80 LEI, UN MAHZOR cu traducere în românește. Se găsește la tipografia „Progresul" str. Unirei 9 și la Librăria Gaber, Tg. Cucului, Pinat Löbel, Elena Doamna

PIANINĂ de salon, aproape nouă, cu placa și rama de metal, corzile crucișe, dublă repetiție, marcă superioară, depusă spre vânzare la acordorul I. Sandovici str. Procopie No. 12.

DIVERSE

ABSOLVENTĂ de conservator cu studii în străinătate predă lecții de piano după programul conservatorului sau după cerința persoanei, A se adresa la zar.

Fräulein hat gute zeugnisse sucht Stelle zu kinder nach lassy. M. Schuster la Dr. Nicolau Tg. Fălciu.

PĂRINȚII care nu și-au aprovizionat încă cele necesare pentru școală pe copiii lor, să nu uite că cele mai eftine prețuri le face „Librăria Universală" str. Ștefan cel Mare No. 8.

SE CAUTĂ fetiță și băiat între 12—14 ani, ca practicanți în Laboratorul dentar Dr. Pekelman str. Carol 44.

CUNOSCUTUL CANTOR S. Hellman (Hazman) se oferă a oficia rugăciunile de Șahrith și Musaf în zilele de sărbătoare, ori unde va fi invitat.

ELEVII care nu și-au aprovizionat încă cele necesare pentru școală, să nu uite să viziteze „Librăria Universală" din strada Ștefan cel Mare 8, unde vor găsi tot ce le lipsește, cu prețurile cele mai reduse.

DISPĂRUTĂ o fetiță de 13 ani cu următoarele semnalmente: roșie la față, cu pistrui pe față, părul blond, ochii negri, cu numele Ileana Chelaru. Rog oricine știe unde se află să mă înștiințeze la adresa de mai jos.

ALEXANDRU CHELARU
Com. Rediul Mitropoliei
satul Popricani

PIERDUT buletinul de înscriere în Biroul Populației Iași, certificatul de bună purtare eliberat de Regimentul 3 Aviație Galați, pe numele subsemnatului, deasemenea actul de naștere eliberat de Primăria Chișinău pe numele Serghie Trichilnisky Le declar nu e și fără valoare în mâinile oricui

SERGHIE TRICHILNISKY
Iași, str. Broșteni 2

ULTIMA ORĂ

Dezacord complect

între guvern şi d. Titulescu

pe chestia pactului de ne-agresiune cu Rusia

D. MINISTRU GAFENCU GATA SĂ DEMISIONEZE — D. TITULESCU SE VA RETRAGE ?

Bucureşti 24 — Un important Consiliu de Miniştri s'a ţinut astăseară.

Dl. G. G. Mironescu a făcut o expunere asupra politicei financiare şi modalităţilor întocmirii bugetului

Insă (după cum se precizează din cercuri autorizate) obiectul principal al discuţiilor din Consiliu l-a format chestiunea politicei noastre faţă de Rusia.

Guvernul se află în situaţie dificilă, întrucât ţara rămâne izolată din cauza Franţei care este şi ea gata să semneze pactul cu Rusia.

Conflict cu d. Titulescu

In această chestiune, o profundă deosebire de vederi există între d nii Vaida şi Titulescu.

Recent, d. Victor Cădere (ministrul nostru la Varşovia), a fost trimis de guvern la Viena pentru a comunica d-lui Titulescu să participe la noile tratative româno ruse.

Insă d. Titulescu a răspuns că refuză, deoarece guvernul nu-i admite punctele de vedere.

Situaţia d-lui Gafencu

In convorbirile prealabile s a accentuat o divergenţă între ministrul nostru la Londra şi d. Gr. Gafencu subsecretar de stat la interne.

Sub impulsul unor anumite împrejurări, d. Gafencu şi-a prezintat demisia ; însă i-a fost respinsă.

D. Titulescu nu se duce la Geneva ?

Se precizează că d. Herriot primul ministru francez, ne-a făcut recomandări de a semna şi noi pactul cu Rusia. Guvernul francez chiar a şi întocmit un proect de pact care a fost prezintat d-lui Maniu de către d. Puaux, ministrul Franţei.

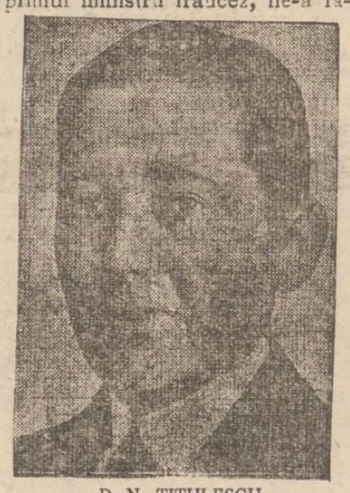

D. N. TITULESCU

Cerându-se însă şi avizul d-lui Titulescu, d-sa a găsit proectu francez inacceptabil.

*

In ultimele două zile, d. Titulescu a avut, dela Viena, convorbiri telefonice cu Palatul şi cu ministerul de externe.

S'au produs unele precizări care au făcut pe d. Titulescu să riposteze că nu vede necesară prezenţa sa la Geneva.

D. Titulescu demisionează ?

Conflictul dintre guvern şi d. Titulescu s'a adâncit până într'atât încât, diplomatul nostru a declarat că se va vedea silit să tragă consecinţele.

Printr'un curier special, plecat ieri cu avionul la Viena, guvernul i-a trimis o notă. Se aşteaptă rezultatul: sau o aplanare, sau o limpezire prin alte mijloace.

*

Chestiunea va fi examinată în continuare, în Consiliul de Miniştri convocat din nou pentru astăzi dimineaţă la ora 10.

Deocamdată e vorba ca d. Victor Cădere să se întâlnească în Elveţia cu d. Litvinov, pentru a studia în comun o nouă formulă în ce priveşte pactul de ne-agresiune.

Saloanele literare din Iaşi

Sub titlul „Ceva despre saloane'e literare româneşti", colegul nostru d. *C. Săteanu* publică în numărul de astăzi al „*Adevărului Literar şi Artistic*" o bogată cronică despre saloanele şi grupurile literare din Iaşi.

Sunt descrise saloanele lui Gh. Asache, Neculai Canta (Caniacuzino), C. Negruzzi, Nicu şi Teodor Ghica, Costache Sturdza, Costin Catargiu, Didiţa Mavrocordat V. Pogor, T. Maiorescu, I. Negruzzi, N. Gane Ronetti-Roman şi A. D. Holban.

Deasemenea reuniunile culturale din casele lui A. D. Xenopol, Ion Nădejde, Al Gr. Suţu (Amicii Artelor), Ştefan şi Cornelia Emilian N. Beldiceanu Ioan Creangă, I. Găvănescul, Sp. Prasin, Eugen Herovanu (Epigonii), C. Stere, P. Bujor, G. Ibrăileanu, etc.

Impresii teatrale

TRUPA STRAMER,

la teatrul „Phönix"...

Ansamblul de operetă evreească dela teatrul „Phönix" anunţă pentru astă-seară a patra premieră.

De data aceasta, o operetă de factură nouă, modernă: „Dragoste parisiană", de Calmanovici.

Excelentul spiell-tenor Sol. Stramer, dotata artistă Clara Stramer, svăpăiata Dina König, exuberantul Feldbaum, comedianul Iosef Kamen, D-na Rabinovici, şi toţi ceilalţi, vor arăta că sunt elemente plasate îndestul de bine în acest gen de teatru.

Proba ne-au dat o dealtfel cu spectacolul de debut.

h. bl.

ORA 3

Regele intervine în conflictul dintre guvern şi d. Titulescu

Un mesaj al Suveranului către ministrul nostru la Londra.- Un comunicat al ministerului de externe

Bucureşti 24.— O lungă convorbire telefonică a avut loc astăzi dimineaţă între ministerul nostru de externe şi d. Titulescu, care se află la Viena.

Deosebirea de vederi între guvern şi ministrul nostru la Londra n'a putut fi înlăturată, chestiunea pactului cu Rusia, rămânând în acelaş stadiu.

D. Cădere, ministrul ţării la Varşovia a făcut sondagii pe lângă d. Litvinoff comisarul sovietic la externe.

După cum se afirmă în cercurile bine informate, d. Litvinoff a avut de astă dată o atitudine mult mai conciliantă, ceiace întăreşte speranţa că se va ajunge la un acord.

Guvernul fiind informat de această schimbare în atitudinea Rusiei, a început din nou tratative. De acord cu regele, cărula d. Cădere i-a prezentat un detailat raport în această chestiune, guvernul a căutat o formulă, care excluzând discuţia asupra Basarabiei—problemă pe care o consideră definitiv închisă — să înlesnească reluarea discuţiilor cu d. Litvinoff spre a se ajunge la o înţelegere.

Cu aceste instrucţiuni d Cădere a fost trimis de guvern spre a continua discuţiile de întroducere cu ministrul sovietic, pentru ca în momentul când vor fi reluate tratativele oficiale să se poată proceda pe o cale, în bună parte lămurită.

De această dată tratativele vor fi directe, fără intervenţia altui stat.

*

D. Titulescu nu aprobă acest fel de a vedea al guvernului şi refuza să prezideze delegaţia română la Geneva.

Astăzi, d. Titulescu a primit vizita d-lui Cădere, care se afla în trecere spre Viena, în drum spre Geneva, care i-a adus un mesagiu din partea regelui.

Guvernul speră că acest demers din partea Suveranului ar putea produce o schimbare în atitudinea d-lui Titulescu.

*

Astăzi la prânz ministerul de externe a dat următorul comunicat: — „Pentru a pune capăt unor informaţiuni inexacte cu privire la politica guvernului în chestiunea pactului de neagresiune cu Rusia, ministerul nostru de externe informează că nu a intervenit nici o schimbare în politica guvernului.

Convorbirile referitoare la acest pact, întrerupte la suspendarea conferinţei dezarmării, vor fi reluate şi îşi vor urma cursul aşa cum s'a anunţat.

Guvernul duce înainte politica lui întemeiată pe dorinţa sinceră de a întări tot mai mult pacea existentă şi pe hotărârea de a păstra neatinse interesele permanente ale ţării.

Ministerul de externe desminte categoric informaţiile apărute cu privire la neînţelegerile ce ar exista între minister şi d. Titulescu".

*

Din Viena se anunţă că d. Titulescu a suportat perfect intervenţia chirurgicală suferită la ureche. D-sa se află în deplină convalescenţă.

O nouă scădere a salariilor

cu 5 şi 10 la sută

Bucureşti 24.— Ministerul de Finanţe a întocmit proectul pentru rectificarea bugetului pe anul în curs, prevăzând economii de un miliard şi jum. lei.

In legătură cu noile economii, s'a hotărît şi o scădere a tuturor salariilor: cu 5 la sută pentru salariile mici; şi cu 10 la sută pentru salariile care trec de 10,000 lei lunar.

Importantă schimbare

în diplomaţia germană

Inlocuirea ministrului de externe

Berlin 24.—A apărut un decret prin care d. *von Hoesch*, ambasador la Paris, *a fost numit ministru de externe al Reichului*, în locul d-lui von Neurath care şi-a exprimat dorinţa a reveni la conducerea ambasadei din Londra.

In locul d-lui von Hoesch la Paris, a fost numit d. Köster. Iar ambasador la Roma a fost numit d. von Schubert.

Aceste schimbări au produs un viu interes în Germania. Numirea d-lui von Hoesch ca ministru de externe e considerată ca o intenţie a d-lui von Papen de a-şi modifica politica internaţională.

*

Paris 24—„Petit Parisien" afirmă că la Geneva d. von Neurath ar fi făcut demersuri pentru revenirea Germaniei la conferinţa dezarmării.

D. Henderson a promis că în şedinţa de Marţi va prezinta un

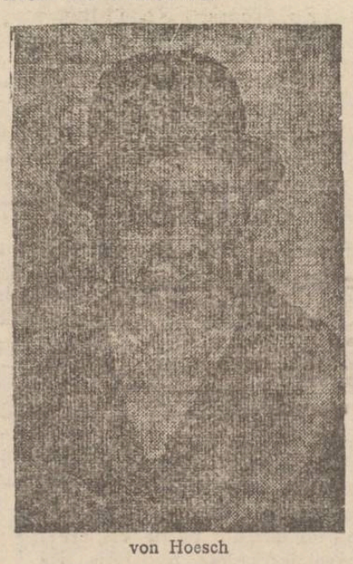

von Hoesch

memoriu pentru rezolvirea acestei chestiuni.

Conferinţă administrativă

pentru nevoile Basarabiei

Chişinău 24. — Duminecă are loc la Chişinău o mare conferinţă administrativă, a prefecţilor, parlamentarilor şi unor primari din Basarabia.

Guvernul va fi reprezintat prin d-nii miniştri Edduard Mirto, Armand Călinescu şi M. Ghelmegeanu.

Această conferinţă a fost cerută de parlamentarii basarabeni care pretind un tratament mai bun pentru provincia lăsată prea mult în părăsire.

D. Mirto va expune un program de refacere a reţelei de cale ferată.

*

Tot mâne se va ţine la Chişinău congresul steriştilor, în prezenţa d-lui C. Stere.

Nu mai există asistenţă medicală

pentru sărăcimea bolnavă, care împânzeşte străzile Iaşului

Lucrările la clinicele Sf. Spiridon continuă cu asiduitate, sub directa supraveghere a d-lor epitropi dr. Râşcanu şi Negrescu. Este probabil că cel mai târziu la 1 Noembre noile clinici vor putea fi inaugurate.

In chipul acesta şi numărul paturilor din spital va fi mărit.

*

Deocamdată însă lipsa de paturi dă loc în fiecare zi la scene tragice în biroul de primire.

Zeci de oameni sunt siliţi să se întoarcă la casele lor, iar medicii nu pot găsi vreo soluţie care să schimbe câtuşi de puţin această situaţie.

Ieri a fost adus la spital locuitorul Filip Burete din comuna Gânsaca-Orhei. El avea ambele picioare paralizate. Cei care l-au adus, convinşi că bolnavul va fi primit, l-au lăsat în sala de aşteptare. Intre timp, bolnavul a fost examinat, şi s'a găsit necesară internarea lui.

Dar nu e nici un loc în spital. Paralizatul a fost refuzat ; şi nefericitul a început să plângă pe stradă.

A fost nevoie de intervenţia unei doctorese din spital ca bolnavul să poată fi adăpostit măcar într'o sală de aşteptare, până când se va elibera vreun pat.

Alţi bolnavi pentru care nu sunt locuri, se aşed la margina trotuarului ; iar alţii rătăcesc prin oraş până cad zdrobiţi de boală.

Şi desigur că vina acestei situaţii este a acelora care deposedând Spiridonia de averile ei, refuză acum să-i deie sprijinul datorit.

M. Săveneanu

Situaţia în Ungaria

Budapesta 24—Regentul Horty face consultaţiile politice. Ieri a primit pe contele Ştefan Bethlen şi pe preşidenţii corpurilor legiuitoare.

Amicii contelui Bethlen pretind că acesta nu-i dispus să primească însărcinarea de a forma guvernul.

PRIMĂRIA SE INTERESEAZĂ

de estetica Iaşului

Şedinţa de aseară a Delegaţiei Permanente a Municipiului a fost ocupată în deosebi cu discuţii relative la estetica târgului, în legătură cu arhitectura şi alinierea lui. S'a hotărât a se lua în cercetare proectul noului regulament de construcţii şi sistematizare arhitectonică a Iaşului. Proectul a fost lucrat de o comisiune specială în vederea noilor principii urbanistice.

La sfârşitul şedinţei, Delegaţia în plen a făcut o descindere la un imobil din strada Armeană, unde arhitectul — trecând peste autorizaţia obţinută dela Primărie,— a refăcut din temelie în loc de-a repara, un imobil care urma să fie supus exproprierii pentru aliniere.

*

S'a mai discutat legea sanitară în raport cu cea administrativă, în vederea atribuţiunilor bine distincte ale acestor două autorităţi, precum şi subordonarea uneia faţă de alta în vederea bunului mers al administraţii comunale. O deosebită discuţie a comportat măsura d-lui prefect Pavlescu, pentru eliberarea de autorizaţii definitive dela început, înlăturându-se sistemul autorizaţiilor provizorii.

Rep.

Impărţirea ad-tivă

a judeţului Iaşi

Comisia interimară a consiliului judeţean s'a întrunit ieri în şedinţă, sub preşidenţia d-lui *I. Pătru* locţiitorul prefectului de judeţ,— pentru a proceda, potrivit nouei legi, la gruparea centrelor naturale de populaţie din comunele rurale.

Cum în judeţul nostru d-l prefect V. Petrovanu anticipase regruparea comunelor, având în vedere situaţiunea geografică, — comisia interimară s'a găsit în faţa unui fapt îndeplinit, pe care l-a ratificat.

Incât, judeţul nostru este astăzi divizat în 70 comune rurale şi una urbană (Tg. Frumos).

Deasemenea s'a decis revizuirea şi complectarea listelor electorale, în vederea apropiatelor alegeri ale consiliilor comunale.

Azi şi mâine la Cinema Gheltzer

cel mai duios roman

Madona Durerii

(A II-a soră albă)

(Die Heilige und ihr Naar)

cu Dihterle, Gina Manes, etc.

Majestatea sa tunde a la garçone

cea mai veselă operetă cu Vereles, Junkerman, Marie Pondler Falkenstein etc.—La fine comedia „Fatty se însoară".

Naval la posturi în poliţie

Candidează şi femei

Bucureşti 24.—In ziua de 25 Octombre, va avea loc la Siguranţa Generală un examen pentru ocuparea unor posturi de comisari.

Pentru aceste 4 sau 5 posturi s'au înscris peste 3000 de candidaţi, între care foarte mulţi licenţiaţi universitari,—ceia ce ilustrează proporţiile îngrijorătoare ale şomajului intelectual.

Interesant este că s'au înscris la concurs şi trei femei licenţiate universitare. D. ministru Mihalache a dat dispoziţia că şi femeile pot intra în serviciul poliţiei.

Se admit modificări

la legea conversiunii ?

Bucureşti 24.— Comisia parlamentară pentru examinarea proectului de conversiune, îşi continuă astăzi lucrările.

Se afirmă că guvernul e dispus a admite modificări, însă cu condiţia de a se respecta principiile de bază ale proectului.

x In cursul nopţii, hoţii au spart chioşcul de ziare din str. Lăpuşneanu şi au furat mai multe reviste.

x Copilaşii cresc frumoşi şi viguroşi dacă sunt nutriţi cu biscuiţii de miere „MOCA". De vânzare numai la „MOCA".

x Doriţi să aveţi lingerie fină şi efină ? Cumpăraţi sau comandaţi numai la prima sursă, care este „Lingeria Pollo" str. Ştefan cel Mare No. 8.

x Acreditive pentru pensii şi salarii pe luna Septembrie, n'au sosit nici azi la ad-ţia financiară.

A sosit în schimb un acreditiv de... 17.000 lei pentru lucrările publice.

x Un ten frumos fără pete, fără sbârcituri, admirabil şi atrăgător se obţine repede cu „Crema Miraculoasă" specialitatea Farmaciei Dr. Rătianu Iaşi, Str. Cuza Vodă 48. Cereţi ambalajul original. Marca depusă.

Coaforul G. VOGT

aduce la cunoştinţa onoratei sale clientele că a deschis

Salonul de frizerie pentru domni şi dame

în vechiul local din str. Lăpuşneanu No. 10, unde a funcţionat timp de 30 ani.

Rog onor. public şi vechea mea clientelă să mă viziteze şi vor fi serviţi conştiincios.

ANUL XXVIII No. 7625 — 3 LEI EXEMPLARUL — MARȚI 27 SEPTEMBRIE 1932

ABONAMEN…
Lei 1000
AT…
IAȘ… 37

OPINIA

ZIAR POLITIC COTIDIAN

ANUNCIURI
se primesc la toate
AGENȚIILE DE PUBLICITATE
și la
ADMINISTRAȚIA ZIARULUI
Iași. — Strada Lăpușneanu 37

Telefoane: Redacția 391, Administrația 394, Serviciul de noapte 367

Fundațiunea „Regele Ferdinand I"
București
Str. Știrbei Vodă 3
(Adm. Dom. Coroanei)
IAȘI 6 SEP 932
BUCUREȘTI 27.SEP.932 CĂSUȚE POȘTALE

POLITICA EXTERNĂ

PROBLEMA

PACTULUI CU RUSIA

și comportarea franco-polonă

S'a anunțat existența unui conflict între guvern și d. Titulescu, în chestiunea tratativelor pentru pactul de neagresiune cu Rusia.

Intensitatea acestui conflict, cauzele care l-au produs, poziția fie căreia dintre părți și perspectivele, —nu le cunoaștem deocamdată.

Reamintim însă, cu multă părere de rău, cît de greșit s'a procedat în trecut de către cancelariile noastre, într'o chestiune de mare însemnătate națională.

*

Acum zece ani și mai bine, existau împrejurări europene care ne permiteau să tranșăm definitiv și foarte favorabil pentru noi, diferendul inventat și menținut de Soviete.

Situațiunea din acel timp, potrivită pentru o înțelegere cu Rusia, era la perceperea tuturor, ca un fapt clar și ușor de pătruns. Deaitfel, lucrul a fost confirmat ulterior de d. mareșal Averescu. Sub guvernul d-sale tratativele erau aproape terminate, în chip cu totul fericit. Insă a intervenit Franța și s'a zădărnicit totul.

Acesta a fost răul atunci și mai pe urmă: n'am făcut politică românească, cel puțin în această privință; ci ne-am înfeodat, cu ochii legați, în politica franceză.

Rând pe rând, foștii aliați au început să reia raporturile comerciale și politice cu Rusia sovietică.

Când ne am trezit și noi să intrăm în tratative, era prea târziu. Situația europeană se schimbase, iar sovietele deveniseră pretențioase.

Ne-am consolat însă cu blocul franco-polon, care stătea lipit de umărul nostru.

*

Trecând vremea, Franța și Polonia au început să-și modifice politica orientală, având interes să-și amelioreze raporturile cu Rusia. Și când au intrat în tratative, ne-au poftit să ne agățăm și noi. Aveau, evident obligația atât politică precât și morală să perfect solidare cu guvernul nostru, pentru a impune Sovietilor respectarea drepturilor nediscutabile ale României în chestiunea Basarabiei.

Și au avut, într'adevăr, aliatele noastre aerul că ar fi solidare în timpul tratavilor dela Riga. D l N. Iorga, pe atunci președinte de consiliu, scrie recent că d. D. Ghica ministru de externe, pusese chestiunea cu foarte multă moderațiune. Iar la împotrivirea delegatului sovietic, atât Franța cât și Polonia ne-au sfătuit să nu cedăm (de altfel, și fără acest sfat, noi n'am mai fi putut ceda nimic, pentru că eram la limita extremă a drepturilor și intereselor noastre naționale).

Dar această solidaritate a ținut foarte puțin. Polonia a făcut pact cu Rusia,—fără noi. Iar acuma, e gata și Franța să facă acelaș lucru.

Aceste țări aliate, după ce au reluat raporturile diplomatice cu Moscova; au făcut comerț intens cu republica rusească (de multe ori în dauna noastră); acuma fac și legământ de siguranță cu Sovietele,—lăsându se pe noi la discreția împrejurărilor.

*

Iată neplăcerile politicei franceze cu care am înlocuit noi singuri politica națională românească.

Dar nu trebue să ne pierdem cu firea. Insemnăm și noi o forță și am avea căi potrivite pe care să ne conducem interesele,— însă să schimbăm politica în una a intereselor pur românești.

Deasemenea și în chestiunile economico-financiare, unde prea ne ținem legați de interesele franceze, riscând să avem surpriza înregistrată în problema pactului rusesc. X.

JUBILEUL DE 10 ANI

al coafurei „á la garçonne"

Luna aceasta, se împlinesc exact zece ani dela apariția primei femei cu părul tăiat „băiețește", pe străzile New-Yorkului.

Presa europeană pornise atunci o vie campanie împotriva părului tăiat. „Ultima prostie a modei". „Incă o extravagantă americană" iată titlurile articolelor îndreptate în contra „bubykopfului". Se vorbea despre destrăbălarea femeii moderne, despre nebunia celor de peste Ocean.

In Germania a luat chiar ființă „Liga anti-bubykopfiștilor", iar uniunea gospodinelor din acea țară a decretat moda părului scurt, ca amorală. Campania a fost alimentată de proprietarii fabricilor de piepteni și spelci, care erau amenințați în existența lor.

Optimiștii credeau că moda se va menține cel mult un sezon, două.

Cu toate acestea, bubykopful și-a întins dominația peste mări și continente, comemorându-se în prezent, pretutindeni, zece ani dela lansarea modei părului scurt.

Un ziarist, american firește, a publicat cu această ocazie un voluminos studiu, în care caută să dovedească că metoda a fost inventată de un frizer din Filadelfia, rămas fără lucru.

La conferința dezarmării

La Geneva, conferința dezarmării și-a reînceput lucrările,... pentru a încerca marș... cu degetul! Precum se știe, Germania nici n'a mai găsit de cuviință, de data aceasta, să-și trimită delegați.

In clișeu: o scenă de pertractări particulare, între d. *Hymans* (în stânga) delegatul Belgiei; d. *Beneș* (în mijloc) ministrul de externe al Cehoslovaciei; și *Sir John Simon* ministrul de externe al Angliei.

DIN TOATA LUMEA

Dansurile și moralitatea. — Am anunțat că episcopul din Quimper (Franța) a lansat o scrisoare pastorală în care susținea că dansurile moderne sunt imorale.

Faptul acesta a scandalizat societatea de dans din orașul francez, iar conducătorul societății a dat în judecată pe episcop pentru insultă.

Procesul s'a judecat acum în prezența unei asistențe numeroase. Actul de acuzare susținea că afirmând că dansurile moderne sunt imorale, toți acei care le practică ar fi considerați imorali, și deci insultați.

Tribunalul socotind însă că dreptul de critică este liber, a achitat pe episcop.

*

O răscoală a copiilor. — O revoltă a izbucnit printre copiii dela institutul de educație națională din Dehnn, aproape de Limburg (Germania).

Copiii au spart ferestrele și au distrus o mare parte din instalații. Mai mulți dintr'nșii reușind să evadeze, au fost readuși de jandarmi. Cinci din instigatori au fost arestați.

Se anunță că revolta se datorește unor motive...politice!

*

Un testament ciudat. — Din Sidnay (Australia) a venit următoare știre interesantă.

Ira Kumm, un naturalist din Sidnay, și-a părăsit familia, plecând în lume. Trei ani au trecut fără să se fi aflat de urma celui plecat.

Zilele acestea, niște vânători intrând într'o peșteră au găsit cadavrul unui om în putrefacție.

Lângă dânsul era un cuțit și o praștie. Pe pereții s'au găsit inscripții din care reieșea că mortul era Ira Kumm care a trăit acolo hrănindu-se din vânat.

Intr'un colț s'a găsit o inscripție care era testamentul lui Kumm. El cerea următoarele:

„Corpul meu să fie lăsat pradă păsărilor și animalelor sălbatice. In viață, m'am hrănit cu carnea lor. Este de datoria mea să le dau carnea mea".

Vânătorii i-au satisfăcut ultima dorință.

*

Norocul unui condamnat. — Deținutul Iosef Sulko, condamnat pentru diverse excrocherii la 14 luni închisoare și care-și ispășește pedeapsa într'o temniță din Leopoldban (Ceho Slovacia), a fost informat de către directorul instituției că a moștenit dela o rudă din Ungaria suma de 10 milioane coroane cehoslovace (50 milioane lei).

Aflând de notificarea oficială a consulatului ungur, fericitul moștenitor a leșinat de emoție.

Sulko mai are de făcut cinci luni de închisoare.

*

Cea mai bătrână aviatoare. D-na Cecilia Bamboori din Trinidat (Statele Unite) s'a urcat într'un avion și a zburat până la Washington. Călătoria aceasta i-a plăcut așa de mult încât — deși în vârstă de 92 ani —, d-na Cecilia a început să ieie lecții de pilotaj. La 1 Septembrie a. c. D-na Cecilia Bambovri a trecut cu succes examenul și s'a întors în zbor spre orașul ei, fiind primită cu entuziasm.

Ea a fost decretată cea mai bătrână aviatoare din lume, și a fost aleasă membră de onoare a tuturor cluburilor aviatice din America.

IDEI ȘI FAPTE

Ce se poate face cu banii

Cetitorii își aduc desigur aminte de o interesantă anchetă întreprinsă recent de ziarul nostru, cu privire la modul cum și-ar întrebuința cineva suma de cinci milioane lei, dacă hazardul l'ar plasa cumva printre fericiții câștigători ai premiului gras dela loteria statului.

Unii au răspuns că ar înebuni de bucurie, alții că s'ar pune pe chefuri și petreceri; alții că ar achiziționa case și moșii.

Noi personal, n'am răspuns în nici un fel.

Tocmai pe atunci ne-a căzut, din cer par'că, oferta unei societăți din străinătate de a mânui, nestingheriți de nici un soi de controlori, un fond de numai o sută de mii lei. E aceasta o sumă infimă în comparație cu lozul de cinci milioane; nu-i așa? Și cu toate acestea o baghetă magică în mâinile unor oameni demni, care știu să-i dee o întrebuințare utilă.

Astăzi, când o lună încheiată de satisfacții se află în urma noastră; astăzi, când numai amintiri neșterse țin locul unei activități pe ogorul obștesc, fie-ne îngăduit să răspundem—tardiv și indirect—la întrebarea amuzantă a anchetatorului nostru întreprinzător:

— Cu o sută de mii lei, așa nepretuite cum sunt pe piața mondială (dacă vreți, puțin importă sursa fondurilor: scopul scuză în cazul de față mijloacele și e la urma urmei indiferent dacă banii provin dela o societate filantropică din străinătate ori dela vre-un loz, mai mic, sau mai mare al loteriei de stat); cu o sută de mii de lei devalorizați se pot înfăptui minuni.

Se poate închiria o clădire spațioasă, în inima unei păduri de brazi unde să fie adunați laolaltă aproape o sută de copilași din periferia Iașului sărăcit și veșnic flămând, veșnic gol, veșnic rupt și suferind. Acestor copii înfometați, zdrențuroși, limfatici, lipsiți până și de aer curat li se poate da o mâncare aleasă: lapte mult, ouă, pui, unt, compoturi. Până și prăjituri și ciocolată. Li se pot face băi de pucioasă; pot fi tratați de toate bolile de care sufăr. Intr'un cuvânt: ei pot fi readuși la viață, pot fi înviorați, îmbujorați, însănătoșiți.

Și viața asta fără griji, fără necazuri; și jocurile astea nesfârșite în aer liber; și excursiile astea zilnice; și atmosfera aceasta de sinceră prietenie între cei puțin cărora le-a revenit onorabila și greaua sarcină de a-i conduce pe pensionarii mici, ca și între copii de cele mai variate condiții sociale, de diferite vârste.

... Iar când visul ia odată sfârșit, când banii—dar absolut toți — se duc pe lapte, ouă, pui și pâne, când te vezi silit să-i transporți pe micuții scumpi spre cuiburile lor ruinate, uitate de Dumnezeu și de destinul cel bun, o singură și neegalată satisfacție îți mai e rezervată: aceia de a auzi din gura medicului îmbucurătoarele constatări: „Rana închisă la plămâni! Reumatismul înlăturat definitiv! Nici o urmă de debilitate! Două, trei, patru, cinci, șase kilograme câștigate la greutate de fiecare din micii participanți ai coloniei de vară!"

... Și inima ți se umple de o bucurie nebună. Și vrei să cânți, să râzi, să fii vesel, să fi din nou optimist și să privești cu o mai mare încredere ziua de mâine, când omenirea toată se va cuminți în fine și se va învăța să fie muncitoare, să fie cinstită, să fie iubitoare.

Cu o sută de mii lei numai, se poate turna un fluid puternic de viață în trupușoarele istovite a o sută de copilași oropsiți de soarta vitregă; — o experiență, neuitată ne a dovedit-o pe deplin. Ce s'ar putea face, așa dar, cu cinci milioane?

I. L. BASARABEANU

In pag. 4-a:
ULTIMA ORA
telegrafică și telefonică

O geografie istorică a Iașului

De multă vreme, s'a intervenit la primăria comunei Iași, ca să se adune date complecte asupra istoricului acestui târg. Odinioară, în Iașul nostru, aproape nu era proprietar de casă care să nu aibă acte asupra dreptului de proprietate imobiliară. Cu cât casele erau mai în partea veche a târgului, cu atât actele trebuiau să fie mai vechi, căci centrul de viață al Iașului a fost odată în Târgul de Jos, în jurul curții domnești, iar nu la Copou, unde mai de demult nici nu prea erau case.

S'au găsit acte la vechii proprietari de case din Iași, în care erau: numele proprietarului, numele străzii, al mahalalei, al vornicilor de poartă; apoi, s'a mai dat de amănuntul că strada Alexandri, era acum 150 de ani în urmă, o uliță largă de 6 palme; că strada Sărărie se numea drumul Sării; că Țicăul de jos era târgul Boilor; că Păcurarii erau sat deosebit de târg, plătind embatic familiei Balș.

Primăriile de pe vremuri ale Iașului, au dat cuvenita atențiune intelectualilor ieșeni de atunci, orânduind comisiuni de anume specialiști, care știau ceti la perfecție și slova veche și cea slavonă, rugând ca cetățenii ieșeni să prezinte toate actele de proprietate ce le aveau, trecându-se copiile în registre speciale. Un început s'a făcut astfel, prin faptul că s'a dat la iveală o geografie istorică a Iașului. Și de atunci, nimic altceva.

O descoperire istorică, de foarte mare importanță, a făcut'o marele nostru istoric dispărut, A. D. Xenopol, care a dat în arhivele fostului consulat rusesc din Iași, de *primul proect de constituție din țările românești.* Acest proect este făcut de boerii cei mici din Moldova, în 1822, pe timpul lui Ioan Sturdza, proect primit de Domn și care urma să fie trimis spre aprobare la Constantinopol. Boerii cei mari refugiați în Bucovina, în frunte cu Mihai Sturdza, viitorul Domn al Moldovei, au protestat împotriva acestui proect.

A. D. Xenopol se interesase pe vremuri dacă nu există vre-o copie a acestui proect, la Petersburg. Negăsindu'l aici, l'a cerut fostului consul rus din Iași, Dl. Giers, care deschizând lăzile vechi din podul consulatului din strada Unirei (foastă rusască), în care lăzi se păstrau arhivele anului 1822, a dat de acest act.

Consulul de Giers cerând autorizația guvernului din Petersburg, iar A. D. Xenopol intervenind pe lângă profesorul de limba română de la Universitatea din foasta capitală a Rusiei, Polihrone Sârcu, se primi repede înștiințarea că ministerul rusesc a autorizat recopiarea. Documentul acesta conținea 77 articole lungi, scrise mărunțel, și — ulterior — a făcut obiectul unui interesant studiu al d-lui prof. D. V. Barnovschi.

Rudolf Suțu

Un tribunal sburător

Li se întâmplă une ori judecătorilor să fie siliți a-și exercita nobila meserie în localurile închisorilor, pe vapoare, în mine.

Judecătorilor din capitala Austriei li s'a oferit recent ocazia de a-și ține ședința în aer, la înălțimi amețitoare.

Un electrician a fost concediat dela o societate aeronautică vieneză, care i-a plătit despăgubirile curente, tratându'l însă ca simplu muncitor. Omul a reclamat cazul, susținând că trebuia să fie tratat ca specialist.

Pentru a se convinge de veracitatea celor susținute de reclamant, judecătorii au întreprins un voiaj cu aeroplanul pe distanța Viena-Berlin.

In timpul zborului, Tribunalul s'a convins că mecanicul de pe aeroplan nu poate fi asemuit în nici un caz cu pilotul, și nu poate pretinde a fi tratat ca specialist.

Cronica horticolă

O FLOARE DIN ORIENTUL-EXTREM

cultivată la Iași

Expoziția de Tuberose (chiparoase) din Tatarași

De curând s'a inaugurat în dealul Tătărașilor, într'o grădină gospodărească, a treia expoziție de *tuberose*! Desigur s'ar părea o mare îndrăsneală o asemenea manifestare într'un târg în care florile nu se bucură încă de atâta iubire, pentru a da curaj la treabă unor profesioniști dornici de a le introduce și a le cultiva, paralel cu civilizația.

Cazul de față ni se prezintă cu totul aparte; privim cu bucurie eforturile persistente ale unei familii de amatori pasionați, care în decursul a 2 ani, de la prima lor expoziție, au biruit indiferența publicului pentru o asemenea floare originară din Extremul-Orient. Căci tuberosa, sau Chiparoasa, nu este propriu zis o floare comercială sau de dat în schimb, atât de estimată cum ar fi de pildă: trandafirul, garofa sau orizantema, deși aspectul și mirosul ei fin, distins și pătrunzător îți dă iluzia parfumurilor exotice ale grădinilor îmbălsămate din țara „soarelui răsare".

Polianthus tuberosa (chiparoasa) face parte din familia Liliacelor. Mirosul florilor este atât de tare și penetrant că produce un fel de beție voluptoasă, foarte dăunătoare sănătății. Totuși parfumul tuberoselor este de o noblețe incomparabilă față cu al crinilor. Nu se recomandă a se ține aceste flori mult în casă, tocmai din pricina parfumului prea puternic, care produce cazuri de asfixie. Mirosind prea mult această floare dă dureri de cap cu amețeli urmate de vomitare.

In afară de varietățile cu floarea simplă și dublă, altele nu se cunosc. Ambele înfloresc alb curat; varietatea introdusă la noi „La Férie" produce flori mari duble de culoare albă, tija florală atingând înălțimea de 80 cm.

Tuberosele se reproduc prin bulbi, care ar degera dacă s'ar lăsa iarna în pământ, astfel toamna li se scurtează tija și se depozitează în seră sau în cămară spre iernare. Către primăvară se desfac ușor căteii mici de lângă bulbul cel mare din mijloc și se pun în straturi unde se îngrijesc toată vara.

Se recomandă un pământ fertil. Bulbii cei mari se plantează deasemeni în straturi sau ghivecîuri dacă voim a forța înflorirea.

Chiparoasa ne-a venit din Japonia, din patria Crisantemelor, a lotusului, irișilor și a florilor de cireș (prunus-psedo cerasus) fără rod, unde florile sunt cultivate cu dragoste nespusă și sărbătorite cu cinste mare.

Japonezii—„iubesc natura până la divinizare, iar florile până la idolatrie. In vremea când cireșii înfloresc, e sărbătoare pentru norodul întreg, iar crisantema este o mândrie națională. Lucrătorii din fabrici au lângă ei câte o flore pe care o mângâe în clipele de odihnă. Nu e țară pe lume în care să fie o mai mare înțelegere între natură și sufletul oamenilor, fie din popor, fie din pătura cultă". Prof. Simionescu-Japonia.

In mândra noastră țară, chiparoasele s'au aclimatisat de minune și au prosperat chiar, fapt care a determinat pe ambasadorul Japoniei să ne spună la o expoziție de horticultură din București, că „florile originare din patria sa au reușit să fie cultivate în România exact în mărimi și culori ca în țara lor natală".

Un mare merit în România se revarsă asupra maestrului Louis Farando, care cu drept cuvânt putem spune că a ranimat cultura florilor atât de neglijată la noi până acum câțiva ani. Și ar fi păcat să rămânem în urmă, în vreme ce în horticultură se produc creații noi la care nu s'a gândit nimeni acum 30 sau 40 ani în urmă, când abia începuse a fi cunoscute teoriile savantului călugăr augustin Gregor Mendel († 1884), din Brü (Moravia), care prin patru legi fundamentale, principial a pus bază obținerii prin încrucișări, a descendenților care să moștenească din caracteristicile dorite ale părinților. Urmașul unei încrucișări, hybridul, capătă caracterele părintelui dominant.

După această lege, va trebui să treacă mai multe generații

Continuarea în pagina II-a)

PUBLICAȚIUNE

Se aduce la cunoștința celor interesați că în ziua de 20 Octombrie a. c, orele 5 p. m. se va ține licitație publică cu oferte închise la liceul de fete „Oltea Doamna" din Iași str. Muzelor No. 6 pentru procurarea de alimente (carne, pâne, lapte, coloniale și legume) necesare căminului pe anul școlar 1932—1933.

Licitația se va ține în conformitate cu dispozițiunile art. 88-110 din legea contabilității publice.

Concurenții sunt obligați a depune odată cu ofertele și garanția cerută de art. 92 din legea contabilității publice.

Caetul de sarcini și condițiunile de predare se pot vedea la cancelaria școlii în toate zilele de lucru între orele 8—5 p. m.

Președintele Comit. școlar al
Liceului „Oltea Doamna"
General Dr. *Sava Goiu*

TABLETELE
Pyramidon

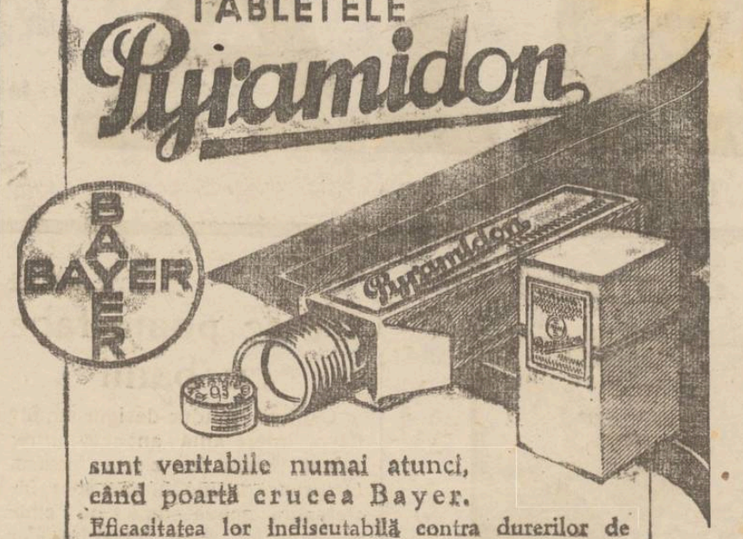

sunt veritabile numai atunci, când poartă crucea Bayer.

Eficacitatea lor indiscutabilă contra durerilor de cap și a migrenelor este recunoscută de către toți medicii din lumea întreagă.

Regiunea Sculeni terorizată de bandiți

Cum a fost prins fiorosul bandit Șovagă!

Sculeni 26 — Târgul nostru a fost săptămâna trecută câmpul de activitate al temuților bandiți Ion și Andrei Șuvaga, tată și fiu. Însă datorită priceperei majorului Tăbârcă și a plut. Prisacaru, hoții au putut fi arestați.

In pădurea „Won Watzel"

In această pădurice situată la 3km. de Sculeni, s'au comis zeci de atacuri banditești, fără ca autorii să poată fi identificați.

Cei mai nou atac l-au săvârșit Șuvagii asupra comercianților Saul Axelman și L. Traiber din Sculeni. Diligența a fost oprită în mijlocul pădurei, comercianții au fost bătuți până la sânge.

Prezentându-se la Jandarmeria locală, victimile au reclamat cazul Aci harnicul șef de secție Tăbârca supranumit „Moartea bandiților" ajutat de plutonierul Prisacaru și frunțaș Toma Vasile, s'a travestit în haine țărănești, pornind spre pădurica „Won Watzel" unde sau postat în trei puncte.

Pe la ora 3 noaptea, jandarmii au auzit niște țipete. Un sătean fusese maltratat, iar banditii îi luaseră căruța.

Peste un sfert de oră trăsura în care fugeau hoții a căzut în mâinile jandarmilor.

Antecedentele criminalului Șuvagă-Bătrânul!

Hoții au recunoscut că ei sunt autorii atacuri or asupra locuitorilor Const. Vișanu, Axelman, Traiber și Chiriac Sfatulică. Cercetările continuă.

La Sculeni a sosit astăzi dl. comandant a legiunei de jandarmi Bălți.

Isprăvile sinistre ale acestui bandit au înspăimîntat populația în timpul ocupației rusești pela 1916. Șuvaga se îndeletnicea cu transportarea prizonierilor peste Prut la punctul Blândești, acolo unde-și avea și casa. Pe acei cari urmau a fi trecuți cu barca peste Prut, banditul îi decapita și-i îngropa pe ogorul său.

El a omorât zeci de oameni printre cari fiul d-lui Leizer Șcherman. Din regiunea Sculenilor, Unghenilor, Foleștilor și Părăților, Șuvaga a recunoscut în 1918 când a fost arestat, că a omorât peste 50 de oameni pe cari i-a jefuit.

Cum a fost descoperit Suvagă?

El lucra în tovărășie cu socrul său și după o operație reușită, s'au certat dela împărțeală. Socrul s'a prezentat atunci curții marțiale din Sculeni.

Polițaiul Antonovici de atunci plecând în ancheta pe ogorul lui Suvagă a dat peste cadavre desgropate de câini. Apoi s'au pescuit din Prut peste 20 cadavre omenești. Arestat și înaintat la Bălți, Suvagă a declarat că este autorul a 50 de crime. El a fost condamnat la moarte, Insă intervine Sloboda din 1917 și toți criminalii au reușit să dispară, iar printre ei a dispărut și Suvaga.

Deatunci, banditul și-a continuat isprăvile, și abea acum, a putut fi prins din nou.

O. Kreiman

INFORMAȚIUNI

x La București, a încetat ieri din viață în spitalul Colentina, locotenentul Pantazi, eroul dramei pasionale din str. Păcurari.

O delegație de aviatori ieșeni a plecat în Capitală spre a asista la înmormântarea camaradului lor.

x **Rechiziții.** — S'a autorizat a se rechiziționa, sub formă de închiriere „cu plată", dela locuitorii țării, caii, căruțele, harnașamentul, bicicletele și autovehicul lele necesare unităților ce urmează a se concentra, în interesuinstrucției, în cursul lunei Octombrie.

x „Cercul ieșenilor" din București organizează în zilele de 6, 7 și 8 Octombrie o excursie la Iași.

Se vor vizita împrejurimele pitorești ale Iașului și se va sărbători tradiționalul „culeș al viilor" printr'o serbare câmpenească organizată în folosul sinistraților dela Iași.

Piața Vinurilor.— Față de recolta deficitară din anul acesta care se referă la toată Moldova de Nord și Basarabia, tranzacțiile sunt foarte rezervate. Mici cantități de must s'au ivit pe piața Ișilor și s'au achiziționat cu 12 lei litrul, cu taxele cumpărătoru'ui. Un amator pentru o cantitate mai însemnată caută în momentul de față să-și asigure un stock cu lei 9 litrul, această ofertă însă nu a fost acceptată, până acum, de nici un proprietar.

In sudul Moldovei, vinul țărănesc de Putna se oferă cu 6-7 lei litrul, cu taxele cumpărătorului. Vinul de Odobești, calități superioare, atinge 14 lei.

In Muntenia, vinul scăpând de concurența Moldovei și în special a Hușilor, este în plină urcare. Printre specialități, vin nou de Cotnari, pentru București, s'a cumpărat cu lei 21 litrul, taxele vânzătorului.

x In componența comisiunilor de bacalaureat, au intervenit unele schimbări.

D-na Alma Romano din comisiunea dela Iași și d-na Victoria Gorgos din comisia dela Bârlad, au fost trecute una în locul alteia.

x D-na Șeindla Rahstein din str. Ghica Vodă 30 ne reclamă că ar fi fost bătută de vecinul el d. Pavel Popescu funcționar la poștă.

x Curtea de apel a redus pedeapsa studentului Iosif Mendel, acuzat de agitații comuniste, dela 3 ani, la 5 luni închisoare.

In acelaș timp i-a făcut aplicația legei prin care i se recunoaște prevenția. Studentul stă în prevenție de 5 luni.

x Tribunalul comercial a revocat lichidările judiciare solicitate de R. Schechter, soc. Leon și Burăh Haim, pentru fraude și daune creditorilor. Ei au făcut apel la Curte.

x Partidul Evreesc din România, secția Iași, a înființat un contencios pentru înscrierea evreilor neînscriși sau omiși în listele electorale.

Biroul funcționează în mod gratuit în fiecare zi, între orele 9-12 a. m. la d-l avocat B. Kelpner din strada Elena Doamna No. 1 (casele Dr. Haimovici).

x Comitetul Societății ofițerilor în rezervă „Regele Carol II" roagă pe d-nii ofițeri în rezervă să se adune la *Cercul militar* Vineri 30 Septembre ora 16 spre a discuta chestiunea pensiilor și a lua cunoștință de mai multe comunicări făcute de centrala București.

x Astă seară la ora 8 are loc la Societatea de Economie (str. Ștefan cel Mare) ședința *blocului cetățenesc pentru efectuarea traiului.*

x Pensionarii casei Sft. Spiridon au adresat ieri o nouă telegramă miniștrilor, prin care cer să li se plătească pensiile, cu care sunt în urmă de 4—5 luni.

x Ieri a avut loc la biserica Nicoriță, cu o solemnitate deosebită, depunerea jurământului noilor epitropi: d. C. Ifrim și O. Popescu.

S'au ținut cuvântări adânc simțite de către noii aleși și de pr. Dinescu parohul bisericii.

x Cantinele și căminurile liceului Național, vor funcționa normal. Comitetul școlar al liceului, în adunarea de Sâmbătă, a găsit și alocat fonduri pentru întreținerea lor.

x Tribunalul comercial a admis lichidarea judiciară solicitată de firma Abramovici et Șmilovici.

In comisiunea de creditori au fost numiți Margon et Holtman, Lazăr Marcovici și Daner et Confeld.

Nereguli bănești descoperite

la școala normală din Bârlad

Bârlad 26.— La școala normală de băeți „Principele Ferdinand" din Bârlad, s'au descoperit unele nereguli bănești.

Descoperirea a fost făcută de un controlor al Ministerului instrucției, în sarcina d-lui Octavian Istrati secretar-contabil al școlii. I s'a acordat termen de 10 zile pentru aranjarea conturilor.

După acest timp, s'a făcut o nouă inspecție de către d. controlor Cojocăraşu dela Directoratul Iași.

S'a constatat că n'au fost achitate conturile pe anul 1931, și nu s'a înregistrat nici o factură în anul 1922. In acest fel, d. secretar-contabil Octav Istrați nu justifică o sumă de 450,000 lei.

Cercetările continua.

*

Delapidare.—Dl. I. P. Ghiluşcă, fost casier al comunei Mânzați (Tutova), a fost condamnat de Tribunal la 1 an închisoare și 30.000 lei despăgubiri, pentru delapidare. Inculpatul a făcut apel.

Intre timp însă, Ghiluşcă s'a dus la primăria Mânzați și a cerut d-lui primar C. Balan o dovadă că a achitat suma pentru care-i urmărit. S'a produs ceartă, și Ghiluşcă a bătut pe primar. Se fac cercetări.

Sandu.

O moară din Bălți

distrusă de foc

Bălți 26 — Moara d-lui Carol Șneider din satul Ghigeni (jud. Bălți) a fost distrusă de foc. Pagubele se evaluează la 250.000 lei. Moara era asigurată.

Fiind indicii că focul a fost pus, autoritățile cercetează.

x D. Gh. Colcea, ajutor de primar, a dispus nivelarea străzilor Carpați, Izvor și Clopotari, ajunse impracticabile.

x Marți începe la Cameră, în ședință publică, discuția proectului de asanare a datoriilor agricole.

Spectacolele zilei

Unde mergem astăzi?..

26 Septembrie

Teatrul Național.— Relache.

Teatrul Cinema Trianon. — *„Munții în flăcări"* cu Claus Clausen și Lissi Arna; *„Slujba-i slujbă"* cu Ralph Arthur Roberts, Fritz Schulz etc.; și un jurnal sonor Paramount.

Cinema Sidoli.—*„Musca Spaniolă"* cu Betty Byrd și Fritz Schulz; și un film de război *„O noapte pe front"*. Complectare un jurnal sonor Mowietone.

Cinema Ghelter. — Relache.

Teatrul Phönix.— *„Dragoste pariziană"* prezentată de ansamblul trupei Stramer.

Grădina Picadily. — Circul „Leontini".

Strandul Iașului, (strada Palat). Distracții în aer liber: canotaj, tenis, dans, exerciții gimnastice. Bufet bine asortat.

FABRICA
Martin Buchholzer
Revopsește după eșantion orice haine
de domni și doamne, cu culori garantate
Secții industriale:
Boiangerie pentru orice scule de: bumbac, lână, mătase etc. prec m și stofe, pânzeturi, mătăsur
ALBITORIE, ENCOLARE, (Schlichterei) APRETURĂ, Presă
Execută ireproșabil cu prețuri extrem de reduse·

Becuri ELECTRICE garantate, Toate voltagele mărcile TUNGSRAM, PHILIPS, WOLFRAM, OSRAM etc.
Cumpărați cu prețurile fabricei la Depozitul General
Zaharia Weiss, Piața Unirei

DOCTOR
M. MATASARU
Specializat la Paris—fost asistent de spital la Paris
Boli Interne:
INIMA, PLĂMÂNI
și tratamentul tuberculozei pulmonare cu Pneumatorax artificial
Str. Mărzescu 16 (parter)
Cons. 9—10 a. m. și 3—6 p. m.

x LA CERNAUȚI se găsește zilnic ziarul „Opinia" la chioșcul din piața Unirei (halta tramvaiului) precum și la debitele principale din oras.

Dinții albi fac fiecare față frumoasă și simpatică. De multe ori se obține întrebuințând numai o singură dată pastă de dinți „Chlorodont", care înviorează gura atât de minunat o strălucire dinților, ca acea a fildeșului. De cumpărat pretutindeni. Remițând S. A. R. Chlorodont Brașov, Ciocrac 2, acest anunț primiți în mod gratuit un tub de probă de pastă de dinți Chlorodont.

DOCTORUL
C. GANCEVICI
Medic primar al Sanatoriului BARNOVA
în timpul verii va da consultațiile pentru
BOALE DE PIEPT
Luni, Miercuri, Vineri, începând de la ora 12 a. m.
IAȘI—PIAȚA HALEI
(Farmacia Beceanu)

DOCTOR
L. JACOBY
Specializat la Paris
BOLI de COPII și SUGARI
Boli Interne
Raze ultra-violete
Consult: 3—7 p. m.
Str. Ștefan cel Mare No. 29

DOCTORUL
R. DAMSKER
str. Ghica-Vodă No. 44-46
consultă zilnic
MEDICINA INTERNA
SIFILIS și
GENITO-URINARE
Diathermie și băi de lumină
între orele 8-11 a. m. și 3-7 p. m.

Comitetul școlar al Liceului
„OLTEA DOAMNA" Iași
Convocare

Se convoacă adunarea generală extra-ordinară a părinților și tutorilor elevelor ce urmează la liceul „Oltea Doamna" în ziua de 2 Octombrie a. c. ora 10 dimineața, pentru a discuta mai multe chestiuni importante, dintre care și acea a taxelor școlare, rugând cu insistența a lua parte un număr cât se poate mai mare de membri,

In caz când nu se va întruni numă ul membrilor cerut de art. 16 din regulamentul Comitetelor școlare secundare,—atunci adunarea se va ține Duminica următoare 9 Octombrie ora 10 dimineața, cu ori ce număr de membri vor fi prezenți.

Președinte General Dr. *Sava Goiu*

MULȚUMIRE

Aduc viile mele mulțumiri d-lui Dr. Fingerhut care m'a căutat de o grea boală ce am suferit.

Gheorghe Agapi Econom

DURERI CHINUITOARE

ALINA TESTA VINDECA ORICE DURERI DATORITE GRIPEI NEVRALGIILOR RACELEI

AVIZ

Subscrisul am avut o poliță în valoare de lei 20.000 la ordinul d-lui Itic Aronovici pe care am achitat-o, alte polițe în valoare de lei 6,000, 4,800 și 4,000 la ordinul d-lui Marin Ionescu și cum aceste polițe se găsesc la d. avocat Mircea Serion din str. Muzelor, le declar nule și fără valoare de oarece eu le-am achitat.

Cu stimă
MARIN BĂDULESCU
strada Barbu Lăutarul 12

LICITAȚIE

Epitropia Bisericei Frumoasa anunță că la 12 Octombrie crt., va ține licitație publică pentru închirierea a 6 apartamente confortabile. Condițiile se pot vedea la cancelaria Epitropiei.

Vechea fabrică de mezeluri
„LEIBOVICI"
str. V. Lupu 98
aduce la cunoștință onoratei sale clientele că a deschis pe lângă sucursalele din Piața Halei, un magazin de desfacere en-detail, cu preturi de en-gros
în PIAȚA SF. SPIRIDON
(dreapta, compart. 2, fost Pavili)
Se găsesc zilnic mezelurile cele mai fine și proaspete.
Incercați și vă veți convinge.

La depozitul de ziare
S. PERETZ
din str. Unirei 9
se găsesc numere vechi din ziarul „Opinia", precum și serii complecte din bonurile pentru premii apărute până azi.

O primărie spaniolă

nu recunoaște republica

In Spania au mai rămas câteva administrații comunale devotate monarhiei. Printre acestea se numără și conducerea localității Mazarambros din provincia Toledo, unde a avut loc de curând o manifestație monarhistă.

Primarul refuză să întocmiască acte de stare civilă, republicanilor. Astfel el a refuzat să celebreze o căsătorie civilă și să înscrie în registrul nașterilor un copil de sex femenin purtătorul numelui de „Libertatea", ce-i dăduse tatăl său, rebulican convins.

Autoritățile centrale au deschis o anchetă pentru a lua măsuri contra acestui primar care sabotează republică.

O FLOARE DIN ORIENTUL-EXTREM

CULTIVATA LA IAȘI

(Continuarea din pagina I-a)

înainte de a apare planta pe care dorim, orice floare de astăzi este rezultatul unei încrucișări și al unei selecționări; astfel nu va fi de mirat când într'o zi vom vedea în grădini trandafiri negri sau albaștri, camelii mirositoare etc.

Deci după teoriile lui Mendel și ale altora, știința hibrizilor, prin care plantele din aceiași familie sunt încrucișate cu scopul de a obține noi indivizi, a făcut pași uriași în ultimul timp.

Acum pretutindini se dă florăritului o mare extindere. de manieră surprinzătoare chiar, cunoscând că o bună parte din exportul Olandei îl formează florile, care proaspăt culese sunt expediate prin avioane și vândute în aceiași zi la Londra, Paris și Berlin. Deasemni zilnic se fac transporturi din regiunea Nissa, pentru Paris și Londra tot pe calea aerului, ca fiind mai rapidă și mai lesnicioasă. Imensele sere de la Paramé din Bretagne, trimet zilnic vagoane de garoafe, lalele și trandafiri la Londra; este o minune să vezi hectare întregi de flori de aceiași specie și culoare din care se recoltează în fiecare dimineață sute de panere care apoi se triază și se ambalează spre expediere imediată. Algeria trimete în Franța uzinelor dela Grasse, Nice și Paris cantități apreciabile de esență de flori de géranium și portocal, necesară în distileriile pentru fabricarea parfumului.

Bulgaria exportă anual o mare cantitate de esență de flori de trandafiri cultivați special pe valea Cazanlâcului, care esență aduce în patrie multe milioane de leva!

Astfel, florarii, mânați de diferite interese comerciale, pornind însă cu toții către marele scop de a desăvârși natura, au cultivat și transformat plantele pentru flori, după dorința lor.

*

Ceia ce se deprinde din opera soților Herescu din Tătărași, este o râvnă stăruitoare de a implini un gol în lumea florilor din Iași.

Este o pildă frumoasă care merită toată atențiunea cât și încurajarea, mai ales că d. Gheorghe Herescu este un modest slujbaș public, iar sacrificiile materiale ce le face an de an ar fi firesc să-i aducă, dacă nu un câștig, măcar o acoperire a cheltuelilor.

Deocamdată, cred că cea mai satisfăcătoare mulțumire pentru soții Herescu este faptul că au reușit să prezinte ieșenilor o expoziție de flori exotice, care să intereseze din an în an tot mai mulți iubitori de flori și am convingerea că acești harnici gospodari nu s'au oprit aici, ci ne vor da pe lângă superbe chiparoase și alte specii de flori pe care acum le experimentează în sera grădinei din Tătarași.

Este un început reușit, care desigur va fi dus cu sârguință mai departe.

Prin iubirea de flori, patimile se temperează iar prin îngrijirea lor sentimentele se înobilează. Aici rezidă marea însemnătate morală pe care o are cultura florilor.

Urez tot succesul familiei Gh. Herescu, pentru expoziția de tuberose, care va rămâne deschisă până la 4 Octombrie a. c.

Ing. Agr. D. I. Gavriliu

NEREGULI DE PESTE UN MILION LEI

DESCOPERITE LA CASIERIA EPITROPIEI SF. SPIRIDON

Cu prilejul unei verificări făcute la casieria Epitropiei Sf. Spiridon din localitate, de către d. I. Dorohoi, subşeful serviciului contabilităţii, s'a constat lipsa unei sumi de 1.111.020 lei, din care 116.500 în bani, iar 994.520 în efecte publice, valoare nominală.

Această sumă nu poate fi justificată de către casierul instituţiei d. Gheorghe Dârţu.

*

In afară de această lipsă' d. I. Dorohoiu — în raportul d-sale înaintat conducerii Epitropiei, — arată că a mai constatat şi alte manipulări neregulate la casieria Epitropiei.

Astfel verificatorul arată că a găsit în casă ordonanţe de plată fără număr, chitanţe de mână, schimbări de destinaţie a unor fonduri, cheltuiala impozitelor reţinute din salar, înstrăinări din patrimoniul inalienabil etc.

*

Raportul a fost înaintat d-lui ing. Vasile Dimitrescu, directorul Epitropiei, care a sezizat apoi despre descoperirile făcute pe d-nii efori Râşcanu, Dumbravă şi Negrescu.

A fost chemat casierul Dârţu să dea lămuriri. El arată că dela 1 Ianuarie până la 1 Iunie 1932 casa i-a corerspuns întotdeauna. Dela această dată casa nu-i mai corespundea.

D. Dârţu a depus d-lui col. Dumbravă o cerere prin care roagă să-i se dea un termen mai lung pentru a justifica suma de 1,111,020 lei.

Răspunsul eforilor nu se cunoaşte încă. Deocamdată însă, casierul Dârţu a fost suspendat şi s'a încheiat şi un proces verbal de darea lui în judecată.

Probabil că Epitropia se va adresa zilele acestea justiţiei.

C. VI.

x Un parfum plăcut pe o faţă albă, mată, catifelată, fragedă şi fără sbârcituri, o căpătaţi uşor după întrebuinţarea **Cremei de lăcrămioare.** Depozit : Farmacia Dr. Beceanu, Piaţa Halei.

Tigaretele SPORT

SUNT CĂUTATE...

Introduse pe piaţă de câteva luni, aceste ţigarete au fost primite cu un adevărat entuziasm de către publicul fumător fiindcă

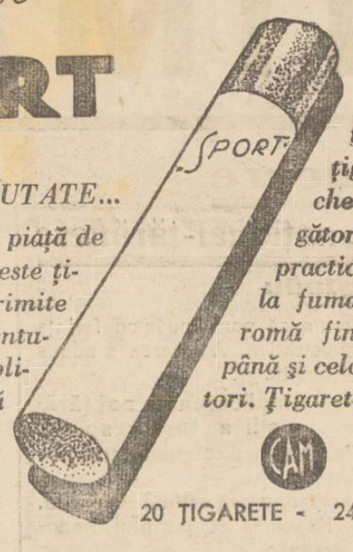

SUNT BUNE...

Fabricate dintr'un tutun excelent, aceste ţigarete sunt împachetate în mod atrăgător, într'o cutie practică. Sunt plăcute la fumat şi au o aromă fină ce place până şi celor nefumători. Ţigaretele Sport

CAM

20 ŢIGARETE - 24 LEI

SUNT IEFTINE...

Prin costul lor -- 20 bucăţi, 24 lei -- aceste ţigarete alese sunt la îndemâna fiecăruia. Incercaţi-le azi.

Tigaretele SPORT

CONSFATUIREA DEPONENŢILOR IEŞENI

a băncii Marmorosch - Blank

Deponenţii ieşeni a Băncii Marmorosch Blank Co. au ţinut ieri după amează în sala Camerii de Comerţ, a patra adunare, care a fost prezidată de d-l Zaharia Strat.

Luând cuvântul d-l arhitect *Emil Sakellary*, — d-sa arată noua şi nespus de greaua situaţie creată deponenţilor prin modificarea legei concordatului preventiv, modificare trecută prin Senat.

Apoi, expune rezultatele demersurilor făcute pe lângă d. prim-ministru Vaida şi d. ministru de finanţe Mironescu,— şi dă cetire unui răspuns al d-lui Mihail Manoilescu care constă în refuzul acestuia, un refuz motivat, al oricărui fel de concurs.

Propune trimiterea unui memoriu la Cameră, prin care să se ceară renunţarea la art. 60 al. 2 nou din legea concordatului,— articol dezastruos pentru deponenţi.

In cele din urmă, dl. Sakellary subliniază înstrăinarea averii imobile din Bucureşti, Galaţi, Cernăuţi etc. a băncii Blank Co.

D. prof. *Matasaru*, spune că orice intervenţie ar fi de prisos, guvernul arătându-se lipsit total de bunăvoinţă în această chestiune.

D. col. *Zamfirescu*, propune să se aducă mulţumiri d-lui Sakellary pentru conducerea acţiunei, asigurându-l de încrederea din partea tuturor deponenţilor.

Mai vorbesc d-nii inginer şef *Barbaiani* şi d. *Naftule Şenker*, care cere ca deponenţii să se organizeze în societate, cu avocaţi, contabili şi cotizaţii, etc.

Şedinţa a fost ridicată de d. Sakellary, care a declarat că va fi nevoie de avocat deabia atunci când Tribunalul Ilfov va da o ordonanţă definitivă. *p. gr.*

PREOŢII IEŞENI S'AU CONSFATUIT

IN CHESTIA TERENULUI DELA BISERICA SF. NECULAI

ŞI S'AU SOLIDARIZAT CU ACŢIUNEA MITROPOLITULUI MOLDOVEI

Eri la ora 5 p. m., a avut loc în sala causistarului mitropolitan o mare adunare a preoţilor din judeţul şi oraşul Iaşi, sub preşedinţia Pr. Econom Ioan Ţincoca, asistat de P. S. S. Vicar Grigore Leu Botoşăneanu şi de preoţii consilieri referenţi Mihailescu, Vuescu şi dr. C. Nanea.

Primul ia cuvântul *P. S. S. Vicar Grigore Leu Botoşăneanu* care arată scopul acestei adunări.

Intr'o amplă cuvântare P. S. S. descrie dreptul de proprietate a Bisericei Sf. Neculai-Domnesc asupra pământului din jurul ei.

Pe nedrept — spune P. S. S. Vicar—primăria s'a declarat proprietară a pământului din jurul acestei biserici istorice, unde zac atâţia viteji de-ai lui Ştefan cel Mare.

Ia cuvântul părintele *Ioan Ţincoca*, preşedintele societăţii clerului „Ocrotirea" care declară că din punct de vedere uman, chiar dacă pământul acesta ar fi al primăriei, tot nu s'ar putea construi case pe morminte.

Părintele Mitescu descrie osemintele şi armele ce s'au găsit cu prilejul sondării pământului, susţinând că aparţin ostaşilor şi căpiteniilor lui Ştefan cel Mare.

Se naşte o divirgenţă între Pr. Gheorghe Petrovanu şi Pr. Mitescu.

Părintele Gh. Petrovanu crede că armele şi osemintele aparţin unor plăeşi.

Părintele Mihailescu, declară că printre armele găsite în pământul din jurul bisericei Sf. Neculai este şi un stiiet foarte bine păstrat, lucrat cu o deosebită artă.

Acest stiiet — spune Pr. Mihailescu — nu cred să aparţie unui ostaş de rând, ci unei căpetenii.

Pr. Gh. Petrovanu explică obiceiurile de înmormântări din timpul lui Ştefan cel Mare, arătând că la înmormântarea unui oştean, Domnitorul arunca în groapă un „amulet", care conta dintr'o armă oarecare.

Deci se prea poate — spune Pr. Petrovanu — ca acest stilet să aparţie lui Ştefan Vodă.

Luând cuvântul părintele *dr. Constantin Nonea*, îndeamnă preoţimea să lupte pentru drepturile bisericei Sf. Neculai.

Părintele Ioan Ţincoca aduce laude I. P. S. S. Mitropolitului Pimen.

Apoi Sfinţia Sa redactează trei telegrame, care au fost expediate I. P. S. S. Mitropolitului Pimen d-lor Mihalache ministru de interne Gusti, ministrul cultelor.

Adunarea a luat sfârşit la ora 9 seara. *Gr. Spiru*

„Săptămîna Săpunului"

Incepând de azi, până la 30 crt., vindem ***săpunul nostru ZIMMER*** fabricat pe bază de untdelemn, în loc de **Lei 26** cu **Lei 20 kgr.**, la sucursala noastră din *Iaşi, strada I. C. Brătianu 155* (Palatul Muncei).

Deasemenea şi celelalte categorii de săpun cu preţuri reduse.

Informaţiuni

x Sediul celei mai mari edituri din ţară **„Cartea Românească"** se află instalat la Iaşi în str. Lăpuşneanu 6, vis-a-vis de Cercul Didactic.

x Toată lumea şcolară trebuie să viziteze magazinul **„Cuibul Păsărilor"** str. I. C. Brătianu 164, care este cel mai bine asortat şi vinde cel mai eftin.

x PROFITAŢI de *„Săptămâna Săpunului"* dela sucursala ZIMMER (Palatul Muncii).

x Parfumeria **„Elefant"** strada Cuza Vodă No. 54, cu un asortiment bogat în articole de parfumerie şi toaletă vinde cel mai eftin. 3

x Doriţi să aveţi lingerie fină şi eftină ? Cumpăraţi sau comandaţi numai la prima sursă, care este **„Lingeria Pollo"** str. Ştefan cel Mare No. 8.

x Ni se relatează faptul că pâinea albă, cumpărată eri dela brutăria H. Iancu din str. Vasile Lupu 112, pe lângă că era neagră şi necoaptă, mai conţinea diferite murdării : gândaci, sfoară, etc.

Cei în drept ar trebui să ia măsuri drastice contra acestor atentatori la sănătatea populaţiei.

Ar trebui...

x In vederea proceselor ce urmează a se judeca la Curtea cu Juri,— sau emis mandate de arestare de către Curtea cu Juri şi Parchetul local, contra tuturor acuzaţilor.

Unele mandate n'au putut fi însă executate, acuzaţii fiind lipsă din localitate.

S'au dat ordine de urmărirea lor.

x Concet ţeanul nostru d. Rudolf Iacobsoh conducătorul magazinului „Serilana" a fost decorat cu „meritul comercial şi industrial" cl. I.

Furturi, accidente, diverse

Ştiri poliţieneşti

Rubrica poliţiei este astăzi bogată în înregistrări de infracţiuni.

Furturi

Prin spargerea unui geam, necunoscuţi făcători de rele s'au introdus în locuinţa d-lui Istrate din strada Bul. Brăteanu 42, şi au furat 7000 lei dintr'o casetă.

— In hală s'a furat d-lui V. Teodorescu, din strada Crunari No. 13 suma de 500 lei.

— Hoţii necunoscuţi au rupt astă noapte 3 grătii la locuinţa d-nei Ruxandra Brumer din strada Ciurchi No. 38 şi au furat tot aşternutul şi 500 lei.

— Locuitorul Gh. Luchian din strada Broşteni No. 4, s'a plâns poliţiei că petrecând în cârciuma Mayer din str. Ghica Vodă, cu femeia Anica Bârlădeanu, din str. Brumă No. 4, aceasta i-ar fi furat 200 lei.

— In cursul nopţii, hoţii s'au introdus în locuinţa d-lui Aizic din str. Aurel Vlaicu No. 66 şi i-au furat 1750 lei, haine şi rufe.

— Din locuinţa d-nei Frosa Alleni din str. Buznea No. 3, s'a furat 950 lei.

— A fost înaintată poliţiei Adela Podulscki din str. Baciu No. 5, acuzată că a furat 400 lei dela Gh. Cristescu.

— D-l Ionaşcu Petic, din Şoseaua Naţională, a reclamat poliţiei că indivizii, C. Feraru şi Marin Ciuraru, au pătruns în casa lui, l-au maltratat şi i-au furat numeroase obiecte casnice.

Accidente

Aseară copilul I. Polingher în vârstă de 11 ani din strada Sărărie No. 42, a încercat să se suie în tramvaiul de Copou în plin mers.

Punând rău piciorul pe scară, a alunecat subt tramvai. Piciorul stâng i-a fost prins subt roată şi tăiat deasupra glesnei. In stare gravă a fost transportat la spitalul militar unde i s'au dat primele îngrijiri. Cu „Salvarea" a fost transportat apoi la spitalul Sft. Spiridon unde se află internat.

— Un alt accident s'a întâmplat în str. Cuza-Vodă.

Tramvaiul No. 12, a lovit pe vodarul Nicolae a Măriuţei din serviciul Primăriei. El a fost rănit uşor la piciorul stâng.

Călători frauduloşi

Criza a mărit instinctul de înşelăciune al oamenilor.

Astfel, astă noapte a fost surprins în trenul spre Chişinău, elevul Ionaşcu Neculai, dela şcoala superioară de Comerţ din Chişinău. La cercetări el a declarat că a încercat să călătorească gratuit, deoarece nu avea mijloace şi vroia să plece spre a-şi continua studiile.

— Deasemenea a fost prins călătorind fraudulos Chiriacescu Gh. din str. Păcurari No. 67.

*

Incendii. — La locuinţa părintele Vuza, dela Biserica Mitocul Maicelor, s'a aprins dela o lampă acoperişul bucătăriei.

Focul a fost localizat înainte de a lua proporţii.

Distracţie ciudata. — A fost arestat locuitorul Ştefan Răboiu din serviciul Fermei Universităţii, care se distra trăgând focuri de revolver asupra noilor cartiere din Păcurari.

Diverse. — Au fost arestaţi dezertorii: Răducanu Gh., Şerban Scrun din Regimentul 13 Infanterie şi Manole Israciuc dela Flotila de Aviaţie. *Sorin*

INFORMAŢIUNI

x S'a transmis greşit sensul comunicării d-lui deputat I. Rang, la Cameră, în chestia micşorării salariilor.

Departe de a fi cerut o micşorare a salariilor, d. Rang a intervenit pentru funcţionari, insistând în special să se respecte drepturile de salarizare în magistratură şi armată.

x D. dr. C. Vasiliu, medicul primar al judeţului, a inspectat ieri Târgul-Frumos, luând — împreună cu d. Râpeanu, primarul oraşelului, o serie de măsuri pentru garantarea unei bune stări sanitare.

x In judeţele Bacău şi Botoşani, s'au înregistrat numeroase cazuri de dizenterie.

Toate măsurile de combatere au fost luate de către d. dr. Cazacu directorul regiunii sanitare.

Nereguli cu biletele de vite

la Abatorul ieşan

Autorităţile poliţieneşti cercetează de câteva zile o afacere suspectă, cu nişte bilete de vânzare a vitelor, descoperită la abatorul ieşean.

Cu prilejul unei razii în regiunea Abatorului, poliţia a găsit asupra unui individ un însemnat număr de bilete de vânzare de vite.

Chestorul poliţiei, d. Pavlescu, fiind sesizat, a început personal cercetări.

Se pare că este vorba de nişte nereguli pe care le comit cumpărătorii de vite, în senzul că nu vizează biletele de vânzare, în târgurile sau comunele unde au loc tranzacţiile.

Având biletele gata pregătite, negustorii le vizează în drum spre Iaşi sau chiar în localitate, ceiace constitue o oarecare bănuială asupra proveniénţii vitelor.

Administraţia Abatorului şi d. dr. Ionescu, directorul instituţiei, fac deasemenea investigaţii în această afacere. Rep.

x **„Chino-vinul Dr. Rătianu"** China, Kola, Coca, Genţiană şi Glicerofosfat de Calciu întăreşte organismul dându-i vigoare. Se recomandă convalescenţilor şi anemicilor.

Depozit : Farmacia Dr. Rătianu str. Cuza Vodă 48.

FOOT-BALL

PRIMA ZI DE CAMPIONAT

Ieri la parcul sportiv sau desfăşurat primele două matchuri pentru campionatul Modovei.

Prima înlălnire, dintre „Textila" şi „Generala" s'a terminat cu 8-0 (1-0) în favoarea Textilei.

Scorul a fost deschis de Pipa. In cea de-a doua repriză, Textila revine puternic, având adversarii la discreţie. Au mai marcat: Pipa 4 goluri, Livovschi 2 şi Fleaca. Cei mai buni la Textil au fost: Vasilevschi, Pipa, Livovschi şi Şmil. La Generala au muncit mult Botez şi Papp.

Arbitru d. V. Bude, imparţial.

Al doilea match, între „Victoria" şi „Macabi-Hakoah" s'a soldat cu 4—0 (1—0) în favoarea Victoriei.

Macabi-Hakoah au muncit la maximum, dar au trebuit să cedeze din lipsa halfului centru.

La Victoria au jucat bine: Leiderman, Cuţchin, Şabatin şi Cazacu, iar la Macabi-Hakoah Chelmer şi Golştein.

Partida a fost arbitrată de d. Stavăr. *Nanu*

Intervenţiile la Bucureşti

ale d-lui primar Bogdan

D. primar P. Bogdan s'a întors ieri dimineaţă în localitate.

La Bucureşti s'a discutat chestia terenului Aronovici de lângă biserica Sf. Neculai. S'a hotărât ca o comisiune să evalueze pagubele pe care le are de suferit proprietarul.

După aceasta, se va hotări cine urmează să plătească daunele.

Făgăduieli

Cu acest prilej d. Bogdan a intervenit din nou şi Ministerul de interne a luat măsuri ca să se ridice toate sechestrele aplicate asupra veniturilor primăriei Iaşi; dar d. ministru Mihalache a făgăduit că se va interesa deaproape la toate ministerele, ca ele să-şi plătească o parte din datoriile care le au către municipiul Iaşi.

Numai să nu ne alegem cu făgăduiala.

x Examenul de bacalaureat. — Comisiunea examinatoare pentru bacalaureat şi-a început ieri lucrările, verificând actele candidaţilor,—în clădirea Liceului Naţional.

Astăzi s'au dat primele teze.

Miercuri va începe probabil oralul.

x D. primar P. Bogdan a luat măsuri ca să se instaleze lumină electrică în str. Robilor.

MICA PUBLICITATE

Urmăriţi rubrica de „Mica Publicitate" a „Opiniei". Este încă o rubrică „norocoasă" a „Opiniei" după expresia mai multor inserenţi ai noştri.

Proprietari mulţi şi-au găsit chiriaşi ; chiriaşii, case de locuit convenabile ; s'au vândut şi s'au cumpărat multe prin intermediul acestei rubrici. — Folosiţi-vă de ea.

INCHIRIERI

DE INCHIRIAT 3 prăvălii mari în totai sau în parte, fost ocupate de firma „Rata" ; Un local fost Restaurant şi cafenea ; una prăvălie în str. Ştefan cel Mare ocupată de firma „Casinca" ; două camere la subsol, având lumină, apă şi canal, precum şi diferite locuinţe. A se adresa la proprietară str. Gh. Mârzescu 36 etaj.

DE INCHIRIAT 1 apartament confort modern compus din 4 camere, bucătărie, baie şi odaie servitor în str. Păcurari No. 60. A se adresa la magazinul de ceaprezărie „La Infanteristul" Solomon Gross, Iaşi str. I.C. Brăteanu No. 189.

DE INCHIRIAT imobilul din str, Sărărie 72, compus din 5 camere stăpân, bae, bucătărie, lumină electrică, pivniţă şi grădină mare. A se adresa la proprietar în str. Sărărie 72 între orele 10—13 a. m.

DE INCHIRIAT una cameră mobilată în stradela Albă 9.

De închiriat

un apartament actualmente ocupat de **Clubul Concordia** str. Lăpuşneanu, deasupra magazinului Englez.

DE INCHIRIAT (în total sau în parte) imobilul din str. Muzelor 24, compus din trei apartamente de câte 3 şi 4 camere, cu bucătării, antreuri, atenanse, lumină electrică, apă, canal etc. In centrul oraşului. A se adresa la proprietară în str. Bărboi 6.

DE INCHIRIAT un apartament elegant compus din trei camere spaţioase parchetate, sobe de faianţă, antret, bucătărie şi baie cu tot confortul modern. A se adresa între 10-12 a. m. sau 4.30—6.30 p. m. la d. Arnold Weinrauch str. Anastasie Panu 18.

VÂNZĂRI

DE VÂNZARE piano Bösendorfer de concert. A se adresa str. Eminescu 16.

DE VÂNZARE casele din str. Asachi No. 8, cu avantaje de plată. DE INCHIRIAT un mic apartament la aceiaşi adresă.

DIVERSE

Epitropia Spitalului Israelit are necesitate de un rezervor pentru păcură, capacitatea 12.000—15.000 litri. Ofertele la administraţia Epitropiei.

Kinder fräulein für 2 jäurges mädchen wird gesucht. Lt. Colonel Argeşanu, Sărărie 73 Iaşi.

SE CAUTĂ fetiţă şi baiat între 12—14 ani, ca practicanţi în Laboratorul dentar Dr. Pekelman str. Carol 44.

ABSOLVENTĂ de conservator cu studii în străinătate predă lecţii de piano după programul conservatorului sau după cerinţa persoanei, A se adresa la zar.

CUNOSCUTUL CANTOR S. Hellman (Hazman) se oferă a oficia rugăciunile de Şahrith şi Musaf în zilele de sărbătoare, ori unde va fi invitat.

PĂRINŢII care nu şi-au aprovizionat încă cu cele necesare pentru şcoală pe copiii lor, să nu uite că cele mai eftine preţuri le face **„Librăria Universală"** str. Ştefan cel Mare No. 8.

x LA VASLUI ziarul „Opinia" se găseşte de vânzare în următoarele locuri : Regia Mihai Ene, librăria Onceanu şi Moscovici, regia Popescu, depozitul de ziare Goldenberg, iar la librăria Groswald până la ora 12 noaptea.

ULTIMA ORĂ

O încercare nereuşită de împăcare

între d. Stere şi partidul naţional-ţărănesc

Conferinţa administrativă dela Chişinău

Chişinău 26. — In localul din Chişinău al ministerului Basarabiei, a avut loc ieri conferinţa administrativă basarabeană, la care centrul a fost reprezintat prin d-nii miniştri Eduard Mirto, Petre Andrei şi M. Ghelmegeanu.

D. Pan Halippa a propus ca preşedinte al conferinţei pe d. Ed. Mirto.

D. *Mirto* îşi exprimă cele mai bune sentimente pentru Basarabia. Sânt vremuri grele, când guvernul e silit a face cele mai mari sacrificii bugetare. Totuşi, se va înfăptui câte ceva pentru Basarabia, pentrucă această provincie a fost prea mult neglijată şi a rămas în urmă.

D. *Pan Halippa* examinează situaţia economică şi culturală a provinciei, arătând nevoia de a se aplica măsuri radicale. Cere ca descentralizarea administrativă să devie o realitate.

D. Petre Andrei promite tot concursul, pentru sprijinirea culturală a provinciei.

Dl. I. Pelivan atinge chestiunea tratativelor cu Rusia pentru un pact de ne-agresiune. Arată că Basarabia e neliniştită de diverse zvonuri ce se răspândesc; şi cere ca interesele naţionale să fie energic apărate.

D-nii Holban şi Beţianu cer ca descentralizarea să devie reală.

D. Florescu (Hotin) expune câteva doleanţe în legătură cu conversiunea agricolă.

D. Dragan (Orhei) protestează contra spiritului biurocratic şi contra inchiziţiei fiscale.

Se mai fac câteva comunicări mărunte.

Consfătuirea steriştilor

In acelaş timp, se ţinea la „Hotel Londra" consfătuirea partidului ţărănesc-democrat al d-lui

D. C. Stere

C. Stere. Inainte de şedinţă, d. Stere a avut o întrevedere cu d. Mirto.

Deschizându-se şedinţa, d. C. Stere a luat cuvântul, făcând o expunere programatică şi statutară. A urmat apoi la tribună d. Mâţă. In acel moment a intrat în sală d. ministru Mirto şi a invitat asistenţa să participe la conferinţa administrativă. Adunarea a admis în principiu.

Impăcarea cu naţ.ţărăniştii a fost respinsă

S'a pus în discuţiune trei posibilităţi:

1) Continuarea acţiunii ca partid.

2) Fuziunea cu partidul naţional-ţărănesc.

3) Dizolvarea partidului sterist, urmând ca fiecare membru să-şi reia libertatea de acţiune.

Adunarea respinge fuziunea cu partidul naţional-ţărănesc, pe motiv că acest partid nu este democratic. **Şi se hotăreşte ca partidul ţărănesc-democrat (sterist) să fiinţeze mai departe, ca organizaţ e independentă.**

*

După amiază, steriştii au participat la conferinţa administrativă.

D. *Const. Leanca* declară că nu crede în realizările practice ale acestei conferinţe.

D-nii *Mirto* şi *P. Andrei* fac un apel călduros la sterişti să revie în partid.

Dl. *C. Stere* răspunde că acest fapt este imposibil. Prietenii săi nu pot reveni la naţ.-ţărănişti, din motive de ideologie şi tactică politică. Iar d-sa personal, în nici un caz nu poate reveni, fiindcă este indezirabil pentru conducerea partidului naţ.-ţăr.

Şi astfel, pertractările s'au terminat fără succes.

Viaţa teatrală

Artistul Tudor Călin revine la Teatrul Naţional

—Un spectacol cu d na Aglaia Pruteanu — S'a amânat deschiderea stagiunii —

Consiliul de administraţie al scenii ieşene s'a întrunit azi dimineaţă sub preşedinţia d-lui Ionel Teodoreanu.

Punctul principal al ordinei de zi era: cererea d-lui Tudor Călin de a fi reintegrat în cadre.

Chestiunea pusă pe tapet a stârnit vii discuţiuni.

In cele din urmă, planul consiliului a dat mâna liberă d-lui Teodoreanu ca să contracteze angajarea d-lui Călin...

*

Din motive de ordin technic, stagiunea se va deschide la 8 Octombrie cu spectacolul „Schiţa" de Caragiale.

Premiera din decursul lunii viitoare vor fi „Infernul" de Karen Bramson şi „Cadavrul viu" de Lew Tolstoi"...

*

Tot în şedinţa de azi, s'a dezbătut şi cererea d-nei Aglaia Pruteanu, care se oferă a juca, — bineînţeles roluri care îi convin şi de impotantanţa puterei ei de creaţie.

In aceiaş cerere, marea noastră artistă solicită un spectacol de ajutorare.

Consiliul a luat act de dorinţele d-nei Pruteanu şi d-l Ionel Teodoreanu ne spune că va căuta să facă uz de ofertă...

*

In a doua jumătate a lunei Noembrie, cu prilejul împlinirii a 30 ani de existenţă a „Societăţii de Gimnastică, sport şi muzică", va avea loc un spectacol de gală, care va fi regisat de d-l Aurel Ion Maican... *h. bl.*

ORA 3

Reducerea imediată a salariilor şi pensiilor

— Hotărârile luate astăzi dimineaţă — Mâine începe plata pensiilor reduse

Bucureşti 26.— Astăzi dimineaţă la orele 10 jumătate a avut loc acasă la d. Mironescu o consfătuire ministerială la care au luat parte d-nii Vaida, Mironescu, Mihalache şi Madgearu, examinându-se situaţia bugetară.

D. Mironescu a arătat nevoia unor măsuri urgente pentru echilibrarea bugetului.

Intrucât conducerea partidului naţional-ţărănesc n'a admis sporirea impozitelor indirecte şi nici reducerea numărului funcţionarilor, d. Mironescu a declarat că a rămas o singură soluţie şi anume o nouă curbă asupra salariilor şi pensiilor.

Miniştrii au admis soluţia d-lui Mironescu pentru reducerea imediată. Salariile mici nu vor suferi nici o scădere. Cele mai mari însă vor fi reduse cu o cotă de peste 10 la sută.

Ministerul de Finanţe va întocmi o scară progresivă în această direcţie.

*

Bucureşti 26. — D. Mironescu a primit astăzi la prânz o delegaţie de pensionari care a cerut să se plătească imediat pensiile, propunând o reducere, fără a mai aştepta hotărârea consiliului de miniştri.

Delegaţia a convenit la o reducere de 5 la sută. D. Mironescu a cerut însă o scădere de 10 la sută.

In cele din urmă delegaţia pensionarilor a admis reducerea de zece la sută cu condiţia ca plăţile să înceapă imediat.

D. Mironescu a dat pe loc dispoziţii ca plata pensiilor reduse cu zece la sută, să înceapă chiar de mâine.

D. Madgearu, şeful delegaţiei române la Geneva

în locul d-lui Titulescu

Bucureşti 26.— D. Virgil Madgearu, a fost însărcinat să prezideze delegaţia română la adunarea Ligii Naţiunilor. Aceasta întrucât conflictul dintre guvern şi d. Titulescu este departe de a fi aplanat.

D. Madgearu va pleca însoţit de d. Lugojanu.

Ministrul de industrie şi comerţ, a declarat astăzi dimineaţă că dacă d. Titulescu va reveni, dânsul îi va ceda preşedenţia delegaţiei române la Geneva.

Rezultatul alegerilor din Grecia

Atena 26.—Alegerile parlamentare care au avut loc ieri au dat majorităţi d-lui Venizelos, care a obţinut 115 locuri.

Partidul popular a câştigat 90 locuri; iar grupările mici au fost nimicite.

DIVERSE

Sâmbătă 2 Octombrie la miezul nopţei, se va reveni la orarul de iarnă, dându-se ceasul cu o oră înapoi.

— Mâine va începe discuţia la legea conversiunii. Sunt înscrişi 60 oratori. Se crede că o parte din ei va renunţa, astfel ca parlamentul să se poată închide la 29 Septembrie.

SE FAC REDUCERI DE SALARII ŞI PENSII

până la 20 la sută

Ministrul de finanţe nu găseşte alte soluţii

Bucureşti 26. — Este viu discutat în cercurile guvernamentale „amendamentul Georoceanu" admis în Senat, la legea pentru unele măsuri financiare urgente, — amendament care dă libertate ministrului de finanţe să facă plăţi în raport cu încasările.

Mai mulţi parlamentari au comunicat d-lui Mironescu că amendamentul va fi modificat la Cameră. Dar ministrul de finanţe se împotriveşte.

D. Mironescu a răspuns că, dacă i se arată precis de unde poate obţine noui fonduri, atunci renunţă la amendamentul Georoceanu. Cum însă acest lucru nu i se poate arăta, nu renunţă la amendament, ci va proceda la economiile inevitabile, între care şi reducerile de salarii.

Fiecare departament ministerial va trebui să facă economii de cel puţin 550 milioane lei pe lună. In acest scop, se fac şi reducerile de salarii cu 10 până la 15 şi chiar până la 20 la sută. Acelaş lucru şi cu pensiile.

Reducerile de salarii şi pensii se vor aplica chiar dela data de 1 Septembre (deaceia au întârziat plăţile).

In schimb, se vor aplica măsuri pentru uşurarea traiului. Intre altele, se vor limita chiriile la locuinţe.

GUVERNUL A INTERZIS

demonstraţia subofiţerilor pensionari

Bucureşti 26.— Pentru astăzi a fost fixat congresul extraordinar al subofiţerilor pensionari.

In acest scop, grupuri de subofiţeri au pornit din diferite oraşe ale ţării, venind pe *jos* spre Bucureşti.

Numeroase grupuri au ajuns aseară la Chitila, urmând ca astăzi dimineaţă la ora 9 să pornească spre Bucureşti, să străbată oraşul şi să se adune la Arenele Romane.

Guvernul a interzis însă manifestaţia. Forţe poliţieneşti au fost concentrate la bariera Griviţei. Numai individual congresiştii se vor putea duce la locul congresului lor.

Conflictul cu d. Titulescu

pe cale de aplanare

Bucureşti 26— O consfătuire a avut loc ieri între d-nii Vaida şi Maniu, examinându-se conflictul cu d. Titulescu.

Cercurile guvernamentale cred că, datorită unor înalte intervenţii, d. Titulescu va accepta să trateze la Geneva cu delegaţii sovietici, chestia pactului de ne-agresiune.

ALEGERILE PARŢIALE

La Făgăraş a avut loc ieri alegerea unui senator la colegiul consiliilor comunale şi judeţian. Rezultatul este următorul:

Dr. Aurel Dobrescu (guvern) 515 voturi, ales.

M. Oromolu (liberal), 155 voturi.

Traian Alexandrescu (Uniunea naţională, 79 voturi.

*

La Huniedoara s'a efectuat ieri alegerea pentru un loc de deputat, şi s'a obţinut următorul rezultat:

Zaharia Boilă (guvern) 23,655 voturi, ales.

Dr. Oprea Grozescu (georgist) 8737 v.

Costache Lupu (lupist) 3915 v.

Dr. Ion Vulcu (liberal ducist) 2453 v.

Gr. Nicolaescu (Uniunea naţională) 911 voturi.

x **„Crema Miraculoasă"** distruge petele de pe obraz, albeşte şi catifelează pielea, dându-i o fineţă deosebită şi un parfum delicios. Depozit: Farmacia Dr. Rătianu, Str. Cuza Vodă 48. Se trimite contra ramburs ori unde s'ar cere. 1

Incidente

în Bucureşti

Bucureşti 26.—Comitetul contra războiului organizase pentru ieri dimineaţă o întrunire în sala Marna din calea Griviţei.

Intrunirea a fost interzisă de poliţie. Pacifiştii au protestat şi s'au produs în stradă incidente şi încăerări cu gardienii publici. S'au operat 16 arestări.

Acţiunea d-lui Goga

Bucureşti 26.— D. Octavian Goga, înapoiat din străinătate, a stat două zile la Ciucea, iar ieri a sosit în Bucureşti.

Prietenii, în frunte cu d. Vasilescu-Valjean, i-au făcut o primire călduroasă.

După amiază a ţinut consfătuire cu fruntaşii partidului, în legătură cu congresul fixat pentru sfârşitul lunii Octombre. Se mai ţine câteva întruniri în ţară.

La Viena, d. Goga a avut o convorbire cu d. Titulescu.

INFORMAŢIUNI

x *Situaţia epidemiilor* la spitalul de Izolare este următoarea:

Febra tifoidă: 36 bolnavi, din care 23 din Iaşi.

Scarlatină: 25 bolnavi, din care 15 ieşeni.

Difterie: 2 cazuri.

Azi s'a înregistrat un caz mortal de febră tifoidă.

Cazuri suspecte s'au declarat în străzile Fulger, Ţuţora şi Socola.

x *O arestare la Trib. Vaslui.* D. S. Cojocaru, primarul comunei Tungujei (Vaslui) a fost dat în judecată, pentru lovire, de săteanul P. Antohi.

La termen, primarul a venit cu un anume P. Swadici, pe care l-a recomandat drept reclamantul Antohi.

Dar substituirea a fost descoperită. Chiar în instanţă, primarul Cojocaru şi complicele său au fost arestaţi şi depuşi în arestul preventiv.

x **Greva dela Galata.**— Familiile deţinuţilor politici arestaţi la Galata ne relatează următoarele:

Au făcut grevă 32 de deţinuţi. Din cele 14 femei deţinute politice în Galata, 11 sunt în greva foamei. Celelalte trei fiind tuberculoase în ultimul grad, n'au făcut grevă.

Familia copilului Şmucler arestat pentru comunism, prezentându-se ieri la închisoare, a putut vorbi cu deţinutul. Cum e în a 9 zi de greva foamei, deţinutul-copil, a fost adus în braţe de un gardian.

Muncitorii în greva foamei în a 9 zi, cer o anchetă amănunţită şi măsuri imediate pentru ameliorarea regimului.

Cercul didactic Iaşi

Convocare

Doamnele şi d-nii membri ai cercului şi corpului didactic din Iaşi, aparţinând tuturor gradelor şi categoriilor de învăţământ, sunt covocaţi în Adunare *Marţi 27 Septembrie* ora 6 p. m. (13) în localul Cercului didactic din str. Lăpuşneanu.

La ordinea zilei:

1). *Problema salarizării:* plata restanţelor, chestia coeficientului în raport cu legea de armonizare, noile reduceri pe salarii etc. etc.

2). Probleme în legătură cu *reformele învăţământului* de toate gradele.

3) Adresa comitetului central al Asociaţiei Profesorilor din Bucureşti.

4) Adresa Cercului Pensionarilor din oraşul şi jud. Iaşi.

5) Propuneri asupra activităţei culturale a Cercului.

Preşedinte Profesor
I. BORCEA

x *Cetitorii care au detaşat cele 45 bonuri ale ziarului nostru sunt rugaţi să le prezinte în orele de dimineaţă (8—1 a. m.) la administraţia ziarului „Opinia" str. Lăpuşneanu, unde vor primi în schimb fisa de participare la tragerea premiilor.*

Vom anunţa în curând Sala şi data tragerii.

x La 16 Octombrie încep lucrările de recensământ a vechiculelor. Comisiunea este formată din: preşedinte Gh. Theodoru directorul poliţiei şi membrii: ing. Casetti şi ing. Zarifopol.

Automobilele care vor fi recensate, vor trebui să aibă o placă neagră cu litere albe, în formă de triunghi, cu inscripţia Iaşi 1932.

AVIZ

Cu începere dela 1 Octombrie 1932 concesionăm

Vespasiana din Piaţa Unirei

(colţ Cuza-Vodă)

A se adresa la:

Societatea Distribuţia de Petrol Iaşi

x *Frumuseţea* e una din cele mai puternice arme ale femeei. Crema de zi *Khasya* vă face şi vă menţine frumoase. Depozit: Farmacia Polak, str. Ştefan cel Mare.

INFORMAŢIUNI

x La magazinul **„Cuibul Păsărilor"** str. I. C. Brătianu No. 164, se găseşte întotdeauna **Pedagogia d-lui Profesor Dr. Bârsănescu.**

x La **„Librăria Populară** str. CuzaVodă No. 4 se găsesc toate cărţile de curs primar şi secundar.

x **Transpiraţia,** lucru neplăcut dar inevitabil în timpul verei se înlătură întrebuinţând pudra contra transpiraţiei. **Dermal Werner** De vânzare la Parfumerii. Depozit Farmacia Werner Iaşi.

x Publicaţiuni pentru „Monitorul Oficial" se primesc la „Opinia", str. Lăpuşneanu 37 Iaşi.

x Doctorul **Panaite Zosin,** str. Armeană 15, consultă zilnic dela 2 la 4.

Evrei !

Procuraţi-vă un *Mahzor complect*, tradus în româneşte de Şef rabin Dr. M. Thenen. —Roş Haşana şi Iom-Kipur, într'un singur volum de 530 pagini, elegant tipărit şi legat. Rugăciunile aranjate în şir, fără nevoie de răsfoire La Iaşi cartea se află de vânzare la: Libr. Socec str. Cuza-Vodă Libr. Hachette str. Lapuşneanu, D. Herzberg, str. C. Negri şi Herş Starck, str. Stihi 14.

MENSTRUAŢII DUREROASE

SE COMBAT UŞOR NUMAI CU

Noval

Cereţi la farmacii cutie cu 2 tablete

Coaforul G. VOGT

aduce la cunoştinţa onoratei sale clientele că a deschis

Salonul de frizerie pentru domni şi dame

în vechiul local din str. Lăpuşneanu No. 10, unde a funcţionat timp de 30 ani.

La salonul de **coafură pentru Doamne** lucrează cunoscutul specialist **Mihai Bucureşteanu.**

Rog onor. public şi vechea mea clientelă să mă viziteze şi vor fi serviţi conştiincios.

LA BUCUREŞTI

se găseşte zilnic „Opinia" la următoarele chioşcuri şi debite:

Gara de Nord (ambele chioşcuri)
Palatul Independenţa Cal. Victoriei
Clubul Liberal " "
Chioşcul Mosse " "
" Elias Grand Hotel
Ambele chioşcuri dela Pal. Poştelor
Chioşcul Filipescu Calea Victoriei
Automatul Colos Cercul Militar
Chioşcul Bulevard colţ Brezoianu
Ambele chioşcuri din str. Regală
Chioşcurile Carpaţi, Bristol şi Blank
duziei din Bulev. Academiei şi chioşcuri pe Calea Griviţei etc.

Către cetitorii noştri din Huşi

Ziarul „Opinia" soseşte la Huşi la ora 4 jum. aducând ultimele ştiri din ţară şi străinătate.

Ziarul se găseşte de vânzare atât la vânzătorii de ziare cât şi la depozitul nostru Librăria „Leontin" până la ora 11 seara.

x Bătăturile se înlăturaţi sigur cu „Coricol".

Depozit: Farmacia Polak, str. Ştefan cel Mare.

ANUL XXVIII No. 7626

3 LEI EXEMPLARUL

MERCURI 28 SEPTEMBRIE 1932

29.SEP.93212 CASUTELE POSTALE

ABONAMENTE

Fundaţiunea „Regele Ferdinand I"
Bucureşti
Str. Ştirbei Vodă 3
(Adm. Dom. Coroanei)

ROMÂNIA POSTA 25 BANI

PINIA

ZIAR POLITIC COTIDIAN

ANUNCIURI
se primesc la toate
AGENŢIILE DE PUBLICITATE
şi la
ADMINISTRAŢIA ZIARULUI
Iaşi. — Strada Lăpuşneanu 37

Telefoane: Redacţia 391, Administraţia 394, Serviciul de noapte 367

DISCUŢII

CONVERSIUNILE

CONVERSIUNII

Două partide mari au guvernat cu scurte intermedii, după războiu, Ţara românească; partidul Naţional-Ţărănesc şi partidul Liberal.

Pe căi diferite, ambele au ajuns în materie legislativă la rezultate egal de regretabile, mai ales în domeniul economiei. Calea partidului liberal a fost mai în unecată, ca să nu zic tenebroasă, în această materie, vădit dominată de geniul defunctului Vintilă Brătianu—Drumul partidului Ţărănesc pare mai luminos, desfăşurându-se sub ocrotirea bonomiei aparente a D-lui Mironescu.

Putem zice că fiecare din aceste partide s'a inspirat din repertoriul teatrului clasic; liberalii au preferat genul tragic într'o atmosferă de tiranie şi arbitrar; Naţional-Ţărăniştii s'au simţit mai apropiaţi de formulele comediei burleşce. Cine nu-şi aminteşte de bucuria cu care era salutată plecarea liberalilor dela cârmă, şi cine a uitat hilaritatea enormă în mijlocul căreia s'a scufundat în ridicol ministerul Mironescu în Aprilie 1931? Acum a reînceput comedia.

De luni de zile asistăm la neputincioasa bâlcăreală guvernamentală în chestiunea conversiunii. Se va modifica pe ici pe colo şi anume în punctele esenţiale, adică nu se schimbă nimic; putem zice parafrazând pe Caragiale, etern izvor şi autoritate supremă în materie de politică românească!

Acestea toate pentru a modifica o lege foarte bună, *pe care nu ne-a cerut nimeni să o modificăm*, pentru a salva fantoma portofoliului agricol al Băncii Naţionale, pentru a face pe placul câtorva bănci, falite nu din pricina conversiunii!

In adevăr, eu cred că experţii străini sunt oameni inteligenţi. Ei nu au putut cere modificarea conversiunii pentru proprietarii peste 10 Ha. In adevăr, cum ai să admiţi intrarea în conversiune a 40 miliarde lei şi ai să te agăţi de cele 5—6 miliarde a marei proprietăţi? Numai un tâmpit sau un demagog poate admite o astfel de soluţie.

Mai este nevoie să adaug că la noi ea a fost preconizată de spiritul demagogic care de ani de zile otrăveşte viaţa noastră publică.

Dacă este scos din conversiune. portofoliul agricol al Băncii Naţionale reprezintă oare 100 la sută din valoarea lui nominală? Cine poate susţine asemenea aberaţie?

Să mai vorbim de nefasta incertitudine care din pricina acestor cazne şi opinteli, proecte şi planuri suprimă mai sigur decât orice criză, toată viaţa economică a ţării?

D-l Argetoianu a avut curajul să atace faţiş şi să rezolve satisfăcător o problemă grea şi care nu mai suferea amânare. Acum din pricina complexurilor Hamletiene ale D-lui Iuliu Maniu trebue să ne întoarcem la tărăgănelile şi paliativele trecutului. Singur D-l Grigore Iunian a privit realităţile în faţă şi a cerut cu tărie remedul care se cuvine unei situaţiuni atât de grave.

Cu cât vom întârzia, cu atât mai rău va fi.

Alexandru M. Seulescu

Actualităţi politice

REDUCERILE

de salarii şi pensii

Cu tezaurul complect sleit, şi pentru a face faţă, momentan, nevoilor publice, guvernul recurge la formula simplă: reducerea cu 10—15—20 la sută, a salariilor şi pensiilor.

Nu este o soluţie inovatorie, impusă de împrejurări; ci un sistem instaurat de 2—3 ani. Reducerea bruscă se face la salarii micşorate de mai multe ori; la pensii înjumătăţite.

Şi parcă asta-i o soluţie?

Dovadă că nu i o soluţie, este că reducerile se tot fac şi nu se ajunge la nimic. Apoi iar se fac reduceri, şi tot aşa mai departe. Până când?

*

Fiindcă sute de mii de funcţionari şi pensionari sînt ameninţaţi —cu sistemul reducerilor— să ajungă în mizerie calificată, guvernul vine cu o promisiune îndulcitoare: va ieftini viaţa!

Serios?

Aceiaş ieftenire se impunea şi s'a promis, cu prilejul reducerilor anterioare. Nu s'a făcut însă mai nimic. Şi tot aşa ne temem că nu se va face; — pentrucă cu dispoziţii platonice şi cu legiuiri elastice nu se înfrânează specula şi nu se ieftineşte viaţa.

Ca să obţii ieftenire reală, trebue să faci o anumită politică de stat şi comunală, în ce priveşte industria şi comerţul. Trebueşte control până la expropriere şi monopolizare; şi mai trebueşte cinste administrativă. Toate acestea, nu există în structura noastră de stat.

Iar la unele produse, tocmai statul scumpeşte marfa. Depildă: fabricatele regiei, sarea, pânea (prin timbrul grâului), alcoolul, transporturile pe c. f. r., zahărul etc. etc.

Evident deci că viaţa nu se va ieftini; şi în nici un caz nu se va putea ieftini în proporţii cu scăderile de salarii şi pensii.

*

Cu aceste colosale comprimări bugetare se va ajunge la paralizarea vieţii publice şi particulare.

Şi se vor înregistra mai departe deficite. Căci s'a observat că la micşorările de buget, succede automat o micşorare a încasărilor.

Şi care ar putea fi soarta încasărilor într'o ţară paralizată din punct de vedere economic şi social?

Domnule ministru de finanţe; trebuesc alte soluţii, largi, îndrăzneţe. Altfel murim!

X.

Se reintroduce în Rusia

circulaţia poliţelor?

Din Moscova se anunţă următoarele:

In comitetul central al partidului comunist se duce o luptă dârză, care probabil va aduce o schimbare principală în politica financiară a Sovietelor.

Aripa dreaptă a partidului comunist, de sub conducerea d-lui Rykov, cere să se reintroducă circulaţia poliţelor în Rusia. In chipul acesta, atât comerţul particular cât şi comerţul cooperativelor vor putea reînfiori. Deasemenea şi circulaţia monetară se va mări. Se opune însă aripa stângă a partidului.

Ziarele cred că situaţia economică e de aşa natură, încât Rykov va triumfa.

Fata-pitecantrop

O ilustraţie vie a darwinismului

O dovadă vie a teoriei lui Darwin, provoacă senzaţie în cercurile ştiinţifice.

Profesorul Olandez H. M. Bernelot-Moens, unul din credincioşii teoriei darwiniste, făcând o călătorie în Franţa, a descoperit o fată de 19 ani pe care o numeau toţi locuitorii „fata-gorilă".

Intr'adevăr fata aceasta are o perfectă asemănare cu o gorilă. Dar nu numai chipul îi este astfel. Trupul ei este acoperit cu păr, iar pielea are aceiaş conformaţie ca şi la maimuţele antropoide.

Fata aceasta a fost adusă la Paris unde se află în studiul specialiştilor.

Toţi au ajuns la concluzia că fata aceasta reprezintă primul tip de om, în evoluţia de'a maimuţă la om.

In pag. 4-a:
ULTIMA ORA

O vizită interesantă

a prinţului moştenitor englez

Prinţul de Walles, moştenitorul tronului Angliei, se află în vizită la Copenhaga (Danemarca), unde a inaugurat o expoziţie industrială engleză.

Interesant este că prinţul a făcut drumul cu aeroplanul, oprindu-se pe câteva ceasuri la Hamburg. Este prima oară după războiu, că moştenitorul englez calcă pe pământ german.

In curând, prinţul de Walles va face a doua vizită în Germania, pentru a asista la căsătoria prinţului Gustav Adolf (ful moştenitorului Suediei) cu prinţesa Sibyla de Coburg, — şi unde se va întâlni cu ex-Kronprinţul Germaniei. Faptul este viu discutat în lumea diplomatică.

In clişeu: *prinţul de Walles* (în pardesiu alb) la Hamburg, însoţit de consulul englez d. Pyke.

DIN TOATA LUMEA

Prăvălii plutitoare.— Criza în care se sbate comerţul din toată lumea, dă loc la cele mai ingenioase mijloace de desfacere a mărfii.

Astfel pe fluviul Misisipi s'au putut vedea vapoare transformate în prăvălii plutitoare.

Aceste prăvălii încărcate cu tot felul de mărfuri, se opresc la fiecare sat de pe ţărm. Şi ca la reprezentaţiile de circ, marinarii coboară cu trâmbiţe şi armonice, traversează uliţele şi invită astfel populaţia să cumpere marfă.

*

Nepotrivire fatală.— Zilele trecute a fost găsit pe străzile Parisului cadavrul unui tânăr negustor, Alphons Thuiller. Procedându-se la cercetări, s'a stabilit că moartea negustorului a survenit numai câteva ore după celebrarea căsătoriei sale cu Henriette Gaillard, o cunoscută acrobată dela un mare circ parisian.

Cu toată împotrivirea rudelor, Thuiller a ştiut să-şi impuie voinţa, logodindu-se cu aleasa inimii sale. O mare deosebire de caracter se evidenţia însă din primele zile. Şi toată lumea îşi bătea joc de perechea ciudată, care apărea adeseori pe străzile marelui oraş: Alphons era mic şi slăbănog, pe când Henriette cântărea nu mai puţin de 96 kilograme şi ocupa două scaune la cafeneaua pe care o frecventau amândoi.

Ciudat a părut faptul că tânăra soţie a dispărut într'un chip misterios. S'au dat ordine de urmărire şi Henriette a fost arestată, pe când încerca să se strecoare pe bordul unui vapor transoceanic. Arestată, ea a mărturisit că într'un moment de enervare, l'a ridicat pe bărbatul ei, l-a strâns ceva mai tare şi l'a aruncat peste fereastră. Apoi, nici nu s'a mai interesat de soarta lui.

— „Un bărbat, care se lasă învins de o femeie — a declarat criminala — nu merită un destin mai bun".

*

Bani din mătasă. — In Japonia s'a accentuat în ultimul timp, criza în industria mătăsii. Debuşeurile principale au fost acaparate de alte produse, şi numeroase firme sunt ameninţate de faliment.

Preţul mătăsii a scăzut în aşa chip încât locuitorii au ajuns să facă tapete, perdele, plase de prins peşte, sfoară şi frânghii de mătasă, întrucât preţul acestui material este mult mai redus ca cel al bumbacului, sau materiilor textile.

Spre a salva această industrie naţională, guvernul a hotărît să retragă banii aflaţi în circulaţie şi să tipărească bancnote de mătase.

Se caută acum substanţa chimică prin care să se facă imposibilă falsificarea bancnotelor de mătasă şi să menţie bine imprimat desemnul.

In afară de aceasta, au început să apară şi broşuri tipărite pe mătasă.

*

Un banditism fioros.— Poliţia argentiniană a făcut recent o foarte interesantă captură. E vorba de fiorosul ucigaş Juan Del Piano din Buenoss Aires, care are la activul său zeci de sinucideri. Banditul a fost recunoscut de un detectiv şi s'a predat autorităţilor, numai după ce a fost grav rănit. Procedându-se la o percheziţie corporală, s'a găsit asupra lui Del Piano planul unei case din centrul Buenos Airesului.

In dosul unui varieteu cu renume, se afla ascunsă o terasă spaţioasă, unde tineri din elita argentiniană învăţau să tragă din revolver. Oficiul de profesor îl îndeplinea însuşi Juan Del Piano, iar poliţişti autentici, capturaţi de banda acestuia, serveau drept ţinte. In modul acesta au fost omorâţi zeci de poliţişti.

S'a procedat la arestarea unor tineri, dar aceştia au declarat că nu ştiau cu cine au deaface. Deasemenea, credeau că trag în manechine; nicidecum în oameni vii.

Populaţia indignată a încercat să'l linşeze pe fiorosul criminal.

«Bombele termice»--un teribil mijloc de distrugere

Regiuni întregi pot fi nimicite în câteva minute

In domeniul războiului chimic, bombele termice numite „electron" sunt arme teribile de distrugere.

Aceste bombe incendiare sunt făcute din metal şi au fiecare o greutate de 1 kgr. dar conţin o încărcătură termică ce poate să răspândească în jurul locului unde cade bomba, o temperatură de aproximativ 3000 grade.

E uşor de închipuit dezastrul pe care-l vor deslănţui asemenea arme într'un viitor război!

La temperatura de 3000 grade nu resistă nimic. Corpurile obişnuite ca fier, cupru, zinc se transformă în vapori.

La 3000 grade suprafaţa pământului capătă aspectul unei sticle colorate, căci la o asemenea temperatură silicaţii şi oxizii metalici le formează scoarţa planetei noastre, se topesc.

Cât priveşte vegetaţia, vă închipuiţi câte zeci de ani trebue să treacă pentru ea ca să-şi mai poată arăta colţii!

Şi o revistă germană spune:

„Un singur avion poate transporta 500 bombe incendiare, iar 72 avioane — o escadrilă — va transporta 36,000 bucăţi. Cu o asemenea armă extraordinară, nu mai e nevoe să vizezi ţinte.

O descarci asupra unui oraş mare, şi l'ai ras depe suprafaţa pământului. Intervenţia apei ar fi zădarnică, admiţând că această intervenţie s'ar putea face; căci ştiut este că la 2000° apa se descompune direct în Oxigen şi Hidrogen şi în loc să stingă incendiul, îl alimentează".

Şi faţă de asemenea efecte distrugătoare ale viitoarelor arme de luptă, Liga Naţiunilor şi recentul Congres al Desarmării... fac teorii!

O nouă cometă

Din Capetown (sudul Africei) se anunţă că astronomul englez Forbes a descoperit în regiunea Centaurului de pe harta cerului, o nouă cometă de mărimea zecea.

Forbes are la observatoriul său din Colonia Capului o lunetă uriaşă, construită de dânsul. Imaginele cerului sunt foarte clare şi dau fotografii reuşite. Graţie lunetei sale, Forbes a descoperit până acum trei comete necunoscute.

O victimă a dezorganizării sociale

şi icoana miraculoasă

Am anunţat sinuciderea la Botoşani a d-rei Aglaia Hriţcu, o tânără lenjeră care nu găsea de lucru.

Ironie a soartei, — Aglaia fusese aleasă anul trecut, „Miss Munca". Insă ajunse se că n'avea unde munci şi a trebuit să-şi curme viaţa prin otravă, în societatea vitregă şi dezorganizată.

Dar şi după moarte, a prigonit-o soarta. Dela o lumânare, s'au aprins hainele moartei în raclă. Faţa şi pieptul fetei au fost arse. Dar — lucru curios — icoana de lemn a Maicii Domnului de pe pieptul moartei, a rămas neatinsă. Acest lucru provoacă discuţii însufleţite în popor.

Intrevedere Goga-Iunian

Bucureşti 27— Ieri după amiază, d. Gr. Iunian a discutat cu d. Octavian Goga timp de un ceas şi jum.

*

Preşedinţii parlamentului au telegrafiat prefecţilor să comunice deputaţilor şi senatorilor a veni urgent la Bucureşti.

FIGURI DIN BAROUL EŞAN

D. OMER POPOVICI

de avocat **C. Leon**

Cu aerul de tinereţă mereu împrospătată, cu mişcările elastice, zvelt şi bine dezvoltat, totdeauna glumeţ, Dl. Popovici surprinde prin avântul spiritului său neastâmpărat ce nu se poate fixa locului niciodată.

A fost zece ani magistrat în Iaşi, în care timp devenise cel mai popular judecător căci Dl. Popovici fără a ţine samă de uzanţele impuse de morga ce nu trebue să părăsiască vre-odată pe un magistrat, era bine-voitor cu impricinaţii, prietenos şi colegial cu avocaţii care răspundeau cu toată inima elanului său de prietenie, stabilindu-se astfel între judecător şi avocaţi o apropiere firească, ce nu putea fi de cât în folosul justiţiei.

In camera de chibzuinţă aproape în permanenţă se încingiau aprinse discuţii juridice între avocaţi şi judecător, care se răzbuna cu vârf şi îndesat pe cei dintâi, cari vorbiau prea mult în şedinţă, unde judecătorul nu le putea răspunde; dar în Camera de Consiliu rolurile se inversau: D. Popovici expansiv şi vorbăreţ din cale-afară imobiliza pe avocaţi, — iar la rposta lor, le da o replică cu care le astâmpăra cerbicia; însă nici avocaţii nu se lăsau bătuţi şi astfel, discuţiile presărate cu glume de duh aveau loc într'o atmosferă de prietenie în care domnea —fără pretenţii—un spirit de camaraderie nestingherit de nici o rezervă.

Dar atunci— ca şi acum — Dl. Omer Popovici avea darul vorbirei aşa de îmbelşugat că nu putea rămâne mult timp încătuşat în rolul pasiv al magistratului care ascultă şi chibzueşte cu sine însuşi. El simţea nevoie de libertate, de mişcare, de expanziune, şi unde putea găsi câmpul cel mai potrivit de vagabondare intelectuală, ca în avocatură?

(Continuarea în pagina II-a)

File de carnet

In amintirea lui V. Boldescu

Hotarul morţii are pregătit pentru fiecare fel de oameni, o cutie cu surprize. S'au văzut morţi ilustri pe cari nimeni nu i-a băgat în seamă decât decenii mai târziu cum a fost cazul acelui Stendhal, despre care critica literară universală vorbeşte azi cu o profundă recunoştinţă şi s'au văzut personagii obscure la a căror înmormântare, fastul cel mai inexplicabil a fost desfăşurat de contemporani.

Dacă ar fi să măsurăm în faţa crucii funerare trecutul lui V. Boldescu, dacă ar trebui să drămuim exact personalitatea acestui prodigios comic, fără îndoială, ar fi nevoie să subliniem nepăsarea oarecum suspectă, cu care trecerea lui din viaţă a fost privită. De sigur, amicii devotaţi şi cei care-i cunoşteam meritele mari de artist meseriaş, s'au simţit sufleteşte alături de el până în ultimele clipe.

Dar massa anonimă, această formidabilă massă, care printr'un singur gest poate distruge un templu cu toţi zeii lui, a înregistrat faptul cu indiferenţa obişnuită în atari ocazii. O datorie pioasă ne impune să restabilim în faţa celor mulţi şi nepăsători, personalitatea unui comic, pentru care satisfacţiile de ordin moral au fost mizere în tot decursul vieţii.

Vasile Boldescu era un om dintr'o bucată; slujitor al unei epoci învecinată cu cea a lui Matei Millo şi caracterizată prin francheţă, voioşie şi încredere în oameni şi destin. Cum se arată pe scenă, tot aşa era V. Boldescu şi în viaţa de toate zilele: prietenos, vesel, nestăpânit la vorbă şi uneori mucalit. Arta lui se identifica cu însăş existenţa; de aici naturaleţa artistului şi resursele sale scenice. Tipurile create de Boldescu nu se vor şterge. Indiferent de unele ostracizări ale contemporanilor, tipurile imaginate de el vor vieţui, fiindcă nesecate au fost izvoarele talentului său. De numele lui Boldescu se leagă două repertorii strălucite ale teatrului românesc: repertoriul lui Alexandri şi repertoriul lui Caragiale;—deasemeni întreaga serie de vodeviluri, comedii şi melodrame pe care el le-a înviorat, în decursul atâtor decenii de zbucium actoricesc.

Conştient de soarta care-l pândea, de moartea care-i bătea la uşă, îndurerat de necazuri şi boală, Boldescu şi-a continuat totuş viaţa de bohem, în ciuda binevoitorilor, mânat de o singură credinţă: totul este o farsă.

Până în ultimele clipe artistul acesta şi-a jucat cu măestrie rolul şi a zâmbit cu neîncredere morţii. Cortina grea care cade pentru totdeauna, deasupra acestui din urmă act, al unei adevărate drame, dă drept lui Boldescu să râvnească puţin la gloria celor nemuritori. El n'a dorit-o, dar aşa i se cade.

Dealtfel gloria post-mortem oricât de durabilă ar fi, nu constitue o veritabilă valorificare a unor merite reale. Poate, din pragul unei alte vieţi Boldescu zâmbeşte, calculând zbuciumul celor rămaşi, pentru a-i imortaliza amintirea. Deaceia principiul său rămâne mereu în picioare: totul în lumea aceasta este o farsă.

I. Fr. Botez

Un ten înviorat, curat și mâini albe catifelate

se obțin prin întrebuințarea regulată a

CREMEI - NIVEA

Atât fața cât și mâinile capătă o înfățișare îngrijită și fragedă, dacă seara sau ziua înainte de ieșiți la aer liber le ungeți și masați ușor cu Crema Nivea. Crema Nivea care conține „Eucerita" înlocuiește grăsimea eliminată din piele, alimentează și înfrumusețează țesuturile pielei, excitând activitatea celulelor, astfel că epiderma devine iarăși curată, catifelată, netedă și plină de vigoarea tinereței. — Adevărata „Cremă Nivea" se vinde numai în ambalagiu original: cutii și tuburi. „Cremă Nivea" varsată sau cu gramul nu este originală.

CREMA NIVEA: Lei 16.00 — Lei 72.00

BEIERSDORF & CO. S. A. R., Strada Iuliu Maniu 39, BRAȘOV

SUDEX este un excelent remediu contra sudoarei abundente, la mâni, picioare, etc. contra opăriturilor și contra exemelor umede.

SUDEX este o pudră antiseptică și sigativă.

SUDEX scade în mod simțitor secrețiunea sudoarei și face ca mirosul displăcut să dispară imediat.

SUDEX este un produs de eficacitate experimentată și nu vatămă pielea.

Depozit general : Farmacia Curței Regale *Frații Dr. Konya* Succesor Dr. Emil Grozea, Iași.

„Săptămîna Săpunului"

Începând de azi, până la 30 crt., vindem **săpunul nostru ZIMMER** fabricat pe bază de untdelemn, în loc de Lei 26 cu Lei 20 kgr., la sucursala noastră din *Iași, strada I.C. Brăti. nu 155* (Palatul Muncei).

Deasemenea și celelalte categorii de săpun cu prețuri reduse.

AVIZ

Subscrisul am avut o poliță în valoare de lei 20.000 la ordinul d-lui Iție Aronovici pe care am achitat-o, alte polițe în valoare de lei 6,000, 4,800 și 4,000 la ordinul d-lui Marin Ionescu și cum aceste polițe se găsesc la d. avocat Mircea Serlon din str. Muzeelor, le deciar nule și fără valoare de oarece eu le-am achitat.

Cu stimă
MARIN BĂDULESCU
strada Barbu Lăutarul 12

AVIZ

Cu începere dela 1 Octombrie 1932 concesionăm

Vespasiana din Piața Unirei
(colț Cuza-Vodă)

A se adresa la :
Societatea Distribuția de Petrol Iași

Dr. Leon Ballif
Boli nervoase
Consult. 5—7
Str. Cuza Vodă 23.
(colț cu str. Armeană)

DOCTORUL R. DAMSKER
str. Ghica-Vodă No. 44-46
consultă zilnic
MEDICINA INTERNA
SIFILIS și
GENITO-URINARE
Diathermie și băi de lumină
între orele 8-11 a. m. și 3-7 p. m

Cel mai ideal ciorap de mătasă „Bemberg"
în depozitul **„TRINACO"**
Culori și calitate la înălțime !
Produsele noastre speciale :

63 Trinaco Special 8½

Original numai cu noua etichetă aur-roșie

61 Trinaco Extra 8½

Veți rămâne desigur la această marcă.
Depozitul fabricei „TRINACO"
Iași, str. Ștefan cel Mare No. 11

Pentru sezonul de vară ! ! Ondulațiuni permanente
LA DEMEK SOR KARL PODRAZKY
IAȘI, STR. LĂPUȘNEANU 12 — PREȚURI CONVENABILE

PRIMĂRIA MUNICIPIULUI IAȘI
INȘTIINȚARE
No. 29861 din 20 Sept. 1932

Aducem la cunoștința publicului, că în conformitate cu art. 8 aliniatul 2, al nouei legi pentru modificarea dispozițiunilor din legea pentru organizarea administrațiunei locale, în acest an, în mod excepțional, revizuirea listelor electorale—prevăzută în art. 886 din legea pentru organizarea administrațiunei locale și art. 15 din legea electorală, se vor face în tot cursul lunei Septembrie.

De asemenea cei ce au dobîndit între timp dreptul de a fi alegător se pot înscrie în listele electorale pentru Municipiu în termenul prevăzut mai sus.

Cei interesați se vor prezenta în fiecare zi de lucru la Biuroul Electoral al Municipiului între orele 9-12 dimineața și 4-6 după amiază pentru a face declarațiunile cuvenite pe imprimate ce li se vor pune la dispoziție în mod gratuit.

La înscrierea în listele electorale este necesar să se prezinte următoarele acte :

1) Buletinul Biuroului Central al populației Iași din care să se constate că solicitantul are domiciliul real în cuprinsul orașului Iași, de un an de zile.

2) Certificatul de naționalitate română. Afișarea listelor se va face la 1 Octombrie, iar termenul de contestație este de la 1—15 Octombrie 1932.

p. Primar, Traian Jellea

Evrei !

Procurați-vă un *Mahzor complect*, tradus în românește de Șef rabin Dr. M. Thenen. — Roș Hașana și Iom-Kipur, într'un singur volum de 530 pagini, elegant tipărit și legat. Rugăciunile aranjate în șir, fără nevoie de răsfoire La Iași cartea se află de vânzare la: Libr. Socec str. Cuza-Vodă Libr. Hachette str. Lăpușneanu, D. Herzberg, str. C. Negri și Herș Starck, str. Stihi 14, „Librăria Universală" str. Ștefan cel Mare 8.

PRIMARIA MUNICIPIULUI IAȘI
PUBLICAȚIUNE
No. 30490 din 23 Sept. 1932

Se aduce la cunoștința celor interesați că în ziua de 12 Octombrie a. c. ora 11 dimineața se va ține în localul acestei Primării situată în Iași str. Alexandri No. 14 licitație publică pentru vânzarea unei parcele în suprafață de 300 m. p. în Mah. Adunați, începând dela 12 lei m.p.

Licitația se va ține în conformitate cu art. 88—110 din legea Contabilității Publice, regulamentul Oficiului Central de Licitații și normele publicate în Monitorul Oficial No. 127 din 4 Iunie 1931 și va începe de la 30 lei m.p.

Toate persoanele care vor lua parte la licitație vor depune pe ângă ofertă și o garanție de 5 la sută din valoarea terenului.

Planul locului se poate vedea în orice zi de lucru dela 8—12 în localul acestei Primării.

p. Primar, Traian Jellea
Secretar-General, O. Breviman

x **Părinți** îngrijiți-vă copiii slăbiți și anemiați de munca intelectuală dându-le **Sirop Iodoferat cu fosfor Werner**, specific contra anemiei, scrofulozei și mai ales a *rachitismului.* Aprobat de consiliul sanitar superior. Depozit Farmacia Werner Iași. 6

Sinuciderea la Mirosława

a d rei Lucia Petrovici

O impresionantă sinucidere s'a întâmplat în com. Miroslava jud. Iași.

La via d-lui căpitan Petrovici locuiau surorile acestuia d-rele Lucia și Natalia.

Eri dimineață s'a observat la un moment dat lipsa D-rei Lucia Petrovici.

Venind ora mesei, și văzând că sora sa nu s'a reîntors, d-ra Natalia a început să o caute, împreună cu ordonanța.

Intrând în cramă, au văzut un spectacol îngrozitor.

De o grindă din cramă D-ra Lucia Petrovici se spânzurase cu un fular.

Ordonanța a repezit la sinucigașă și i-a tăiat lațul.

Era însă prea târziu.

Imediat s'au înștiințat jandarmii.

Până în prezent nu se cunosc cauzele actului funest.

Fiind înștiințat parchetul, d. Procuror Misihănescu a ordonat a se face cercetări și a autorizat înmormântarea. *E Gh.*

Lucrările Parlamentului

26 Septembrie

CAMERA. — D-nii Moscăuțeanu, Dr. Lupu, Deleanu, Mayer Ebner, Landau fac diferite comunicări.

Se intră în ordinea de zi, continuându-se discuția la legea controlului averilor.

Vorbesc d-nii *Cioc, Imre, dr. Lupu* și *Roxin.*

Se votează apoi proectul de lege prin care se fac reduceri bugetare în sumă de un miliard și jumătate și proectul pentru reglementarea comerțului de devize.

SENATUL n'a ținut ședință.

Incercare de viol

la Cernăuți

Un îndrăzneț caz s'a întâmplat la Cernăuți.

D-șoara Silvia Leiblein, pe când se plimba în jurul grădinei publice cu logodnicul ei studentul Adolf Einhorn, a fost atacată de patru indivizi mascați.

După ce l-au maltratat pe logodnic, lăsându-l în nesimțire, cei patru indivizi au încercat să violeze fata.

La țipetele domnișoarei au venit trecători și polițiști, așa că indivizii au fost nevoiți să dispară.

Spectacolele zilei

Unde mergem astăzi?..

27 Septembrie

Teatrul Național.— Relache.

Teatrul Cinema Trianon. — *„Munții în flăcări"* cu Claus Clausen și Lissi Arna ; *„Slujba-i slujbă"* cu Ralph Arthur Roberts, Fritz Schulz etc.; și un jurnal sonor Paramount.

Cinema Sidoli.—*„Musca Spaniolă"* cu Betty Byrd și Fritz Schulz ; și un film de război *„O noapte pe front"*. Complectare un jurnal sonor Mowietone.

Cinema Ghelțer. — Relache.

Teatrul Phönix.— *„Dragoste pariziană"* prezentată de ansamblul trupei Stramer.

Grădina Picadily. — Circul „Leontini".

Strandul Iașului, (strada Palat). Distracții în aer liber: canotaj, tenis, dans, exerciții gimnastice. Bufet bine asortat.

PREGATIREA MANEVRELOR REGALE

DIN REGIUNEA ROMAN

După cum se știe, în toamnă vor avea loc la Roman manevrele armatei, în prezența M. S. Regelui, și a d-lui general Samsonovici, ministrul apărării naționale.

Se fac intens pregătirile necesare.

In privința transportului, direcția generală C. F. R. a trimis circulări tuturor inspecțiilor de mișcare, dând lămuriri asupra transporturilor de trupe și anunțând totodată pe șefii de nspecții să pue la dispoziția regimentelor vagoane suficiente.

Unele regimente vor parcurge însă pe jos distanța până la Roman.

La direcția regională c. f. r. din lucalitate au loc dese consfătuiri asupra măsurilor și pregătirilor de transport a trupelor din Moldova. **Gr. Spiru**

Convorbirile „Opiniei"

Interesante declarațiuni, făcute ziarului nostru, de d. Mihail Manoilescu

Fostul ministru face un aspru rechizitoriu actualei politici de stat

D. M. Manoilescu, senator și fost ministru, cu prilejul prezenței d-sale la Dorohoi, unde a patronat solemnitatea sfințirei drapelului Uniunei meseriașilor, a binevoit să acorde un interview ziarului *„Opinia"*.

Ne așteaptă dezastrul

„Răspund cu plăcere invitațiunei d-vs. de a vorbi cititorilor „Opiniei", în jurul problemelor de la ordinea zilei.

Situația politică atârnă exclusiv azi de situația economică și financiară. Starea economică și financiară a țării este rea. Până la sfârșitul anului, ea va fi în orice caz și mai rea, iar dacă politica de azi continuă, la primavară va fi o catastrofă.

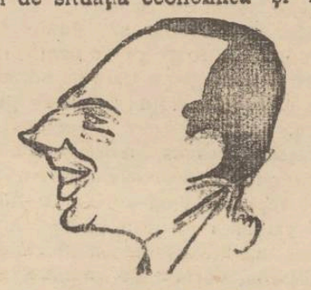

D. M. MANOILESCU

„De ce? Fiindcă astăzi de fapt nu avem nicio politică de reînviorare economică, ci numai o politică de așteptare.

Guvernul așteaptă minuni și nici măcar minuni pe care le-am putea provoca prin munca și energia noastră, ci numai din afară. Guvernul întreg stă sub pomul Ligii Națiunilor și așteaptă să-i cadă din el o pară de aur.

Remediile

Ce cred despre această politică, este ceeace gândește de mult poporul nostru despre tânărul cu para mălăiață.

Singura politică salvatoare

Singura politică salvatoare ar fi aceea a unei încordări a puterilor noastre proprii, printr'o mare disciplină națională, care ar înfrânge orice spirit șteril de partid. De mijloacele tehnice și de soluțiile precise ale unei asemenea acțiuni, la care unii din noi neam gândit în chip programatic, e inutil să vorbim câtă vreme nu există încă datele politice și sufletești pentru o asemenea redresare națională.

Glasul instinctului

„Am totuși o tristă speranță: e aceea că în curând va fi mai rău și că numai atunci, printr'un suprem avertisment, pe care ni-l va da instinctul, vom ști să sfărâmăm cadrele strâmte care înțepenesc brațele și înăbușe sufletele" — încheie d. Manoilescu.

M. Admar

Crimă stupidă

din gelozie

Fălești 27 — Țăranul Ion Albu luându-se la ceartă cu nevastă sa, i-a împlântat un cuțit în piept. Adusă la spital femeia a încetat din viață.

Albu s'a predat singur autorităților, declarând că și-a pedepsit astfel soția infidelă, care întreținea legături amoroase cu un anume Alexei Bogdan din Soroca. Înainte de-a-și da sufletul însă femeia a declarat că moare nevinovată, întrucât n'a avut relații cu nimeni și nu și-a înșelat niciodată bărbatul.

Ion Albu a fost înaintat parchetului.

INFORMAȚIUNI

x *Rezultatul alegerii parțiale dela Hunedioara a fost zețuit greșit.*

Liberalii ducești au întrunit 8700 voturi ; iar georgiștii numai 2400.

x **Un sat din vremea lui Ștefan cel Mare** — *In comuna Carol din jud. Roman s'a descoperit un sat care datează de pe timpul lui Ștefan cel Mare.*

S'au găsit resturi de ceramică frumos ornamentată, un tun de câmp și niște grinzi uriașe de stejar, cari probează că pe acolo ființau și locuințe lacustre.

După toate probabilitățile, satul acesta a fost distrus în lupta ce s'a dat între Ștefan cel Mare și Matei Corvin.

x *Examenul de diplomă la seminariile teologice* va începe în dimineața zilei de 1 Octombrie.

Ministerul Instrucțiunii a stabilit ca examenul să se țină numai în două centre : la Iași și București.

La Iași (localul seminarului Veniamin Costake) vor da examen elevii seminariști dela seminariile din Iași, Dorohoi, Roman, Huși, Chișinău și Ismail.

x D-l P. Culianu a fost numit conferențiar titular la conferința de „matematici" dela facultatea de științi din Iași.

— D. dr. Ion Voicu a fost numit conferențiar titular la conferința de „Fermentațiuni și aplicațiile lor" dela secția de științe aplicate a facultății de științe din Iași.

— D. dr. Zigmund Huber a fost numit șef de lucrări definitiv la laboratorul de chimie agricolă dela facultatea de științe din Iași

FIGURI DIN BAROUL EȘAN

D-L OMER POPOVICI

(Continuarea din pagina I-a)

De aceia în 1919 a demisionat din magistratură, înscriindu-se în Barou, unde curând și-a atras simpatia tuturor colegilor, grație caracterului său deschis, primitor și prietenos. Intr'un interval scurt, Dl. Popovici și-a făcut o situație de invidiat, datorită temperamentului său tumultos și plin de vervă, inteligenței sale mlădioase, persistenții cu care răzbate peste orice obstacole, cum și simțului practic care-l face să prindă momentul prielnic pe care-l utilizează cu folos.

In procesele pe care le apără la jurați, D-l Popovici pune în mișcare toată bogăția talentului său și toată înflăcărarea inimei sale pasionate ca să convingă și la nevoie să învingă rezistența juraților, în care scop nu cruță nici o osteneală.

Un singur defect are : vorbește une-ori prea declamator, ceia ce ar putea face să se creadă că nu e sincer în simțirea, care, câteodată, se ridică caldă și învăluitoare, vrând să pătrundă și'n inimele cele mai reci ; sau că nu e sincer în indignarea cu care biciuește unele fapte.

Dacă s'ar debarasa de excesul de patos, ar fi spre binele tuturor.

D-l Popovici mai e și politician de marcă, dar spre deosebire de alți Politiciani, se ocupă și de interesele cetățenilor cari aleargă cu încredere să-i ceară sprijinul.

Când—cu mirosul său fin—D-l Popovici a constatat că în partidul poporului a început a se simți iz de mucegai, a părăsit partidul și a aderat la mănunchiul de Technicieni care, după ruina lăsată de partidul care l'a precedat, ar fi putut căpăta încrederea populațiunei, întru cât cei mai mulți fiind persoane din afară de partide, erau liberi de angajamente politice și stăpâni pe acțiunile lor ; Fără îndoeală că guvernul de Technicieni ar fi putut aduce oare-cari îmbunătățiri care să înlăture dezastrul financiar, dacă—eternul și nenorocitul dacă—Șeful guvernului, umflat de vanitate, ca un curcan în exercițiul acceselor de fudulie, dar gol de orice pricepere în conducerea țărei și aservit familiei sale, n'ar fi servit de paravan cinicului fost quasi-Premier.

Dl. Popovici și ca avocat și ca om politic, condus de educația și de caracterul său de elită, în dorința de a face bine oricui, s'a pus la dispoziția tuturor acelora pe care nevoile zilnice, greutățile de tot soiul și nepăsarea celor „cu răspundere" l-a încovoiat și umilit în demnitatea omenească ; singurul „bun" care ar fi trebuit să rămâie inalienabil și intangibil, dacă lăcomia și egoizmul n'ar trona în golul sufletelor celor stăpâniți de aceste vicii degradatoare.

Pe cât îi stă în putință, dl. Popovici sare să deie ajutor, să aducă încredere celor hărțuiți de nevoi, și în multe împrejurări a făcut mai mult de cât „oamenii „mari", cari de mari ce sunt, nu-i văd pe cei de jos cum se zbat în nevoi și cum se târâe prin noroaie ori înoată în colbul rădicat de limuzinele lor, scandalos de luxoase și cari nu pot înțelege gustul de proastă calitate al „mulțimei" de a umbla pe jos, când — în mașină e așa de confortabil, lin și agreabil ; acolo ai tot timpul să visezi și să pui țara la cale, adecă „afacerile" de pe urma cărora răsar milionarii, cum răsar ciupercile după ploaie...

Pentru interesul ce pune ca să ajute pe ori cine-i solicita sprijinul, Dl. Popovici e simpatizat ; dar Omer mai are meritul— marele merit—de a înviora cu bonhomia lui sufletele abătute de vitregia unor vremuri ce nu-și găsesc asemănare de cât doar în vremurile prin care străbunii noștri au trecut cu secole în urmă, cu deosebire numai că atunci vremile vitregi le aduceau imprejurările pe care ai noștri nu le puteau înlătura : năvălirile barbarilor, năvălirea lăcustelor, a ciumei sau a holerei, pe când vremile vitregi de astăzi le aduc politicianii nesățioși al căror „patriotism luminat și incandescent", duce la fraude nerușinate de sute de milioane, sau la risipa scandaloasă a fonduri'or (secrete și nesecrete) care aduc sărăcirea țărei și mizeria crasă pe capul marei mulțimi a toate răbdătoare.

Const. Leon
Avocat

FEBRA TIFOIDA DELA IAŞI

în discuţia congresului internaţional din Marsilia

Acum câteva zile s'a deschis la facultatea de medicină din Marsilia (Franţa) primul congres internaţional de higienă mediteraniană, la care participă peste 400 medici, reprezintând aproape toate naţiunile.

Congresul se ţine sub preşidenţia d-lui prof. *Marchoux*, dela Institutul Pasteur. D-sa a deschis congresul printr'un lung discurs în care arăta rostul acestei reuniuni internaţionale.

A răspuns d. *Godard*, ministrul de Sănătate al Franţei; după care d. prof. *Filip Bunau-Varilla* a vorbit despre dezinfecţia apei prin chlor şi despre rezultatele admirabile ce le-a dat acest sistem.

In această chestiune a luat cuvântul d. dr. *Th. Balău*, medicul şef al oraşului nostru, reprezentantul României la acest congres.

D-sa a vorbit despre modul cum se face la Iaşi prin acelaş sistem, dezinfecţia apei şi despre evoluţia febrei tifoide.

Congresiştii străini şi-au manifestat un interes deosebit pentru rezultatele obţinute la Iaşi în urma chlorinării apei, felicitând pe reprezentantul ţării noastre pentru expunerea făcută.

Din România mai participă şi d. dr. Combiescu, inspector de epidemii.

Congresul continuă. *V.*

x **Laboratorul de analize** Dr. Beceanu Piaţa Halei Iaşi, execută în cele mai perfecte condiţiuni, analize complecte de urină. La cerere se pun la dispoziţie vase speciale de colectat urina.

O MODIFICARE A LEGII POLIŢIEI

care va permite înlocuirea multor poliţişti de carieră

In noianul de proecte depus în ultima săptămână pe biuroul Senatului, se găseşte şi un proect de lege elaborat de d-l Armand Călinescu, subsecretarul de la interne.

Este vorba de un proect pentru modificarea articolului 135 din legea pentru organizarea poliţiei, proect prin care s'ar declara vacante un număr însemnat de posturi în poliţie.

Actualmente se găsesc în întreaga ţară 711 comisari-ajutori şi 169 de comisari cu titlul provizoriu; — un număr de 880 funcţionari poliţieneşti din totalul de 1873, care nu au titlurile necesare postului pe care-l ocupă.

Modificându-se legea după cum vrea d-l Armand Călinescu, înseamnă că se vine cu o măsură excepţională care va provoca mari nemulţumiri printre funcţionarii poliţieneşti provizorie, deoarece 880 de funcţionari de poliţie vor fi ameninţaţi să rămâe pe drumuri,—în a doua jumătate a lunei Octombrie urmând ca posturile să fie declarate vacante şi a se scoate la concurs.

*

In Iaşi, mulţi dintre comisari şi comisarii ajutori sunt cu titluri provizorii.

Sunt oameni trecuţi chiar de vârsta mijlocie, oameni obişnuiţi cu slujba şi care ar urma să fie licenţiaţi.

In acest scop, asociaţiile funcţionarilor poliţieneşti vor începe o acţiune prin care vor arăta ministerului de interne că nu este momentul prielnic de a se modifica acum articolul amintit din legea pentru organizarea poliţiei.

Şi întradevăr: când vremurile sunt atât de critice şi când şomajul îşi întinde mereu pânzele, Statul nu trebuie să vină cu legi care să compiecteze nenorocirea.

p. grancea

In jurul anchetei

de la casieria Epitropiei Sf. Spiridon

Ni se dă următoarea lămurire:

„Intru cât rapoartele de verificare, anterioare acesteia orânduită de actuala administraţie a Epitropiei, nu constatau nici o lipsă în gestiunea casierului Gh. Dârţu,— Epitropia a dispus facerea unei noi verificări în care scop au însărcinat pe d-nii Georgescu expert comptabil şi A. Cirilo şeful comptabilităţei Epitropiei.

„Aceştia au sarcina a verifica intreaga gestiune a casierului Dârţu de la Mai 1929, data numirei sale în funcţia de casier.

„In ce priveşte neregulele constatate de primul verificator d. I. Dorohoi că a găsit în casă ordonanţe de plată fără număr, schimbări de destinaţie a unor fonduri, cheltuiala impozitelor reţinute din salarii, înstrăinare din patrimoniul inalienabil etc., aceste neregului au fost constatate şi de inspectorii Ştefănescu şi Petculescu, la ancheta făcută în Iulie a. c. ele fiind comise înainte ca actualii Epitropi să reia conducerea acestei instituţiuni".

Ecou întârziat

de la alegerile generale

Primim:

La secţia de votare B.volari — Din tabăra liberală (ducistă) d. I. Balaban, se certa cu tabăra guvernamentală care avea în frunte pe d. Demostene Botez candidat, şi pe d-na Stroici recent inscrisă la naţional-ţărănişti.

La un moment dat, se produce următorul duel oratoric:

D. *Dem. Botez*:—Liberalii sunt hoţi; au furat ţara 70 ani.

D. *I. Balaban*:—Dar n'au furat în 70 ani, cât Boilă şi Aurel Dobrescu în 2 ani.

D. *Dem. Botez*:—Băncile liberale, în frunte cu Banca Românească, au supt ţara.

D. I. Balaban: — Dar tocmai d. Demostene Botez e avocat al Băncii Româneşti, şi iată un act că Banca scoate în vânzare boii unui ţaran. Aşa că d. Botez e ţărănist până la Copou; iar la bancă e mai liberal ca mine.

Şi aşa a tot decurs cearta, în hazul ţaranilor.

S'A DESCHIS în Iaşi STR. ANASTASIE PANU No. 6

Depozitul „Cârciumarii Asociaţi"

special amenajat pentru **desfacerea băuturilor spirtoase monopolizate.** Rachiu de 40 grade şi Spirt ratinat de 96 grade în sticle originale înfundate, capacităţi 1 litru, jumătăţi şi sferturi.

Băuturile se vând la cerere.

INFORMAŢIUNI

x Numărul candidaţilor din Iaşi în actuala seziune a bacalaureatului se urcă la 160.

Ieri s'au dat tezele, iar oralul va începe abia Vineri dimineaţă.

x D-na Maria Maximov din str. Sf. Sava a cerut scoaterea în vânzare prin licitaţie publică a imobilului din str. Negruzzi No. 2 proprietatea d-lui Ignat Streit, pentru neplata unei sume de 250 mii lei.

x Eri s'a vândut la trib. S III imobilul soţilor Fani şi Iancu Iosub din str. Niciman 5, cu suma de 190 mii lei, fiind adjudecat asupra D-nei Dragomir.

x D-na Malca Leiba din str. Rufeni 3, a reclamat parchetului că a fost lovită cu un cuţit de către Nusem Grosman din aceiaş stradă, rănind-o la un deget.

Circ. II cercetează.

x D. dr. Berbeciu, interimarul medicului şef al oraşului, a făcut ieri o vizită prin toate pieţele publice, luând diferite măsuri pentru ca desfacerea alimentelor să se facă în condiţiuni cât mai higienice.

Deasemenea continuă a proceda la vaccinarea elevilor cu serul anti-tific, dispunând totodată ca şi ceilalţi medici să continue vaccinarea.

x A apărut de sub tipar volumul 25 din marea colecţie de documente slavo-române „*Sure e şi izvoade*" de d. *Gh. Ghibănescu*, In acest volum s'au publicat documente ce privesc familia Kogălniceanu, dela 1600 până astăzi.

Volumul va fi precedat de un studiu istoric şi genealogic al familiei Kogălniceanu, cu un arbore de familie după documentele publice şi private.

In prefaţă, autorul reproduce aprecierile ce răposatul Teodor Codrescu le-a făcut acum 40 ani în urmă când d. Ghibănescu a scos volumul 18 din „Uricari".

x **Un festival în onoarea Trupei Stramer.** — Mâine Mercuri la orele 9 seara, are loc în sala „Phoenix" un festival organizat în onoarea Trupei Strammer, de către un grup de intelectuali ieşeni.

Cuvântul de deschidere va fi rostit de către un fruntaş al vieţii evreeşti locale, care va saluta în Trupa Strammer corifeii teatrului evreesc.

Artiştii trupei Strammer vor prezenta publicului câteva numere.

In genere, o seară plăcută şi instructivă.

x **Laboratorul de Analize chimice şi Microscopice** Dr. **Rătianu** autorizat de Ministerul Sănătăţei Publice, execută analize complecte de urini, spute, secreţiuni etc. precum şi or ce analize ce interesează Industria, Comerţul şi Higiena alimentiară. Iaşi Cuza-Vodă 48.

UN DECES

ŞI UN AMĂNUNT IMPRESIONANT

Eri a încetat din viaţă bătrâna Natalia Găucă, văduva defunctului preot Constantin Găucă fost paroh al bisericei „Sf. Vasile" din Tataraşi.

Un amănunt impresionant este că timp de aproape 7 ani de zile bătrâna a trăit cu o iluzie...

Iată despre ce este vorba:

In anul 1926 a decedat din viaţă soţul ei preotul C. Găucă.

Dar în acelaş timp, în urma unui accident, fiul ei, maiorul Grigore Găucă, a decedat într'un oraş din Ardeal.

Deoarece mama suferea de cord, nu i s'a comunicat moartea fiului.

Şi ca bătrâna să nu bănuiască nimic, familia a ticluit scrisori, ca venind din Ardeal, Franţa, Austria etc. iscălind pe maiorul Grigore Găucă.

Şi astfel timp de aproape 7 ani mama a trăit cu iluzia că fiul ei Grigore mai este în viaţă.

Abia acum câteva zile, când îşi aştepta sfârşitul, i s'a spus că Grigore a murit.

O durere profundă a cuprins-o, dar de scurtă durată, căci a venit sfârşitul...

Mâine la ora 4 are loc la cimitirul Eternitatea, înhumarea Nataliei Găucă. Turk

Teatrul Phoenix TRUPA STRAMER

Astă seară Marţi pentru ultima oară

Dragoste Parisiană

operetă în 3 acte

x Astă seară are loc o şedinţă a sectorului Metropolie al partidului naţional-ţărănesc, sub preşidenţia d-lui Gh. Colcea, ajutor de primar.

x Solemnitatea începutului anului şcolar la Academia de muzică, are loc Sâmbătă 1 Octombrie.

x In ultimele zile, s'a intensificat prinderea câinilor pe străzile oraşului.

Pentru a se evita conflicte, primăria roagă pe cei care posedă câini, să plătească taxa comunală şi punând un medalion, animalele lor nu vor fi prinse.

x Publicaţiuni pentru „Monitorul Oficial" se primesc la „Opinia", str. Lăpuşneanu 37 Iaşi.

TURISMUL

In trecere prin Iaşi, d. Lazăr H. Horovitz, directorul pentru România al celei mai mari societăţi de voiaj din lume „HAMBURG-AMERIKA-LINIE ne-a dat, în privinţa excursiilor din anul acesta următoarele lămuriri:

Numai vapoarele liniei HAMBURG-AMERIKA au avut în Europa dela 1 Ianuarie până la 1 Iulie cu 5000 turişti mai mult decât anul trecut în aceiaşi epocă.

Franţa, atrage în primul rând o lume întreagă, Şi România a avut anul acesta mulţi vizitatori.

Restaurtorii şi hotelierii din toată ar pot afirma că de cinci ani încoace n'au avut atâta mişcare ca în 1932. Acelaş lucru îl poate spune controlul străinilor.

Am avut o afluenţă neobianuită de străini, mai ales germani. Apoi polonezi ca i au rămas şi ei puţină vreme să viziteze ţara.

In privinţa turismului autohton, trebue adus în primul rând omagii d-lui general Mihail Ionescu, directorul general al C. F. R. un spirit occidental în adevăratul înţeles al cuvântului, care s'a pus cu trup şi suflet în serviciul turismului, înlesnind printr'o reformă radicală, călătoriile în grupuri.

Mii de oameni, au putut pe un preţ de nimic să vadă marea, munţii, Dunărea, cele mai frumoase locali ăţi din ţară şi să se recreeze câteva zile.

D. director general Lazăr H. Lazarovitz adaugă că, cu ocazia vizitei ce a făcut-o la Istanbul, d-sa a reuşit să facă diverse legături foarte favorabile, fiind astfel în măsură să organizeze în viitor voiajuri pentru vizitarea Istanbulului şi împrejurimilor în condiţiuni foarte convenabile.

De altfel nici Iaşul n'a fost neglijat, căci chiar zilele acestea, Reprezentanţa locală a Soc. Hamburg Amerika Linie—condusă de d-nii Ing. I. Lemel & Alex. Lemel —va publica prospectele şi condiţiunile foarte favorabile de participare la frumosul voiaj ce-l organizează soc. Hapag pentru Istambul (Constantinopol) cu plecarea la 15 Octombrie 1932.

x *Crema Knasya* face să dispară ridurile (sbirciturile) feţei. Depozit Farmacia Polak str. Ştef. cel Mare.

MICA PUBLICITATE

Urmăriţi rubrica de „Mica Publicitate" a „Opiniei"
Este încă o rubrică „norocoasă" a „Opiniei" după expresia mai multor inserenţi ai noştri.
Proprietari mulţi şi-au găsit chiriaşi; chiriaşii, case de locuit convenabile; s'au vândut şi s'au cumpărat multe prin intermediul acestei rubrici. — Folosiţi-vă de ea.

INCHIRIERI

DE INCHIRIAT un apartament în str. Lascar Catargiu No. 27, compus din 5 camere, bucătărie, spălătorie, odaie de serviciu, baie şi atenanse.

DE INCHIRIAT apartament compus din 4 camere. antreu, bucătărie, renovat. Apă, canal, lumină electrică, în strada Sf. Theodor 11.

DE INCHIRIAT una camera mobilată în stradela Albă 9.

DE INCHIRIAT (în total sau în parte) imobilul din str. Muzelor 24, compus din trei apartamente de câte 3 şi 4 camere, cu bucătării, antreuri, atenanse, lumină electrică, apă, canal etc. In centrul oraşului. A se adresa la proprietară în str. Bărboi 6.

DE INCHIRIAT un apartament elegant compus din trei camere spaţioase parchetate, sobe de faianţă, antret, bucătărie şi baie cu tot confortul modern. A se adresa între 10-12 a. m. sau 4.30—6.30 p. m. la d. Arnold Weinrauch str. Anastasie Panu 18.

DE INCHIRIAT cu începere de la Sft. Dumitru 1932 în imob. din Iaşi str. V. Conta No. 6, apartamentele ocupate de: 1) Gh. Ionescu compus din 3 camere şi atenanse. 2) P. Neculau. compus din 3 camere, 3) D. Tapalaru, compus din 2 camere şi bucătărie, 4) D. D. Calius, compus din 3 camere şi atenanse. 5) o pivniţă mare ocupate de Gh. Ionescu. Informaţiuni avocat I. Serafimi str. Sf. Sava No. 15.

DE INCHIRIAT imobilul din str, Sărărie 72, compus din 5 camere stăpân, bae, bucătărie, lumină electrică, pivniţă şi grădină mare. A se adresa la proprietar în str. Sărărie 72 între orele 10—13 a. m.

De închiriat

un apartament actualmente ocupat de **Clubul Concordia** str. Lăpuşneanu. deasupra magazinului Englez.

VÂNZĂRI

DE VÂNZARE imobilul din str. Vântu No. 19, compus din 3 apartamente. Preţ modest. A se adresa la administraţia ziarului sub K.

DE VÂNZARE piano Bösendorfer de concert. A se adresa str. Eminescu 16.

Epitropia Spitalului Israelit are necesitate de un rezervor pentru păcură, capacitatea 12.000—15.000 litri. Ofertele la administraţia Epitropiei.

DE VÂNZARE casele din str. Asachi No. 8, cu avantaje de plată. DE INCHIRIAT un mic apartament la aceiaşi adresă.

PIANINĂ de salon, aproape nouă, cu placa şi rama de metal, corzile crucişe, dublă repetiţie, marcă superioară, depusă spre vânzare la acordorul I. Sandovici str. Procopie No. 12.

DIVERSE

DOAMNĂ IZRAELITĂ oferă pensiune prim rang. Vinde mobilă elegantă de salon. A se adresa str. Căpitan Păun No 4.

SE CAUTĂ un laborant la Liceul Naţional.

PIERDUT una pereche ochelari, cu cutia lor, pe străzile Elena Doamna, Sărărie. Găsitorul este rugat a-i aduce la ziar, pentru S. contra recompensă.

SE CAUTĂ fetiţă şi băiat între 12—14 ani, ca practicanţi în Laboratorul dentar Dr. Pekelman str. Carol 44.

Kinder fräulein für 2 jähriges mädchen wird gesucht. Lt. Colonel Argeşanu, Sărărie 78 Iaşi.

CUNOSCUTUL CANTOR S. Hellman (Hazman) se oferă a oficia rugăciunile de Şahrith şi Musaf în zilele de sărbătoare, oriunde va fi invitat.

Tribuna liberă

Sacrificiul unor „luminători"

Sub titlul de mai sus, primim:

Parcă niciodată lumea n'a fost cuprinsă de un mai negru pesimism ca în vremurile pe care le trăim. Şi pe drept cuvânt. Când şarlatănia e ridicată la rangul de virtute şi onestitatea a devenit sinonimă cu prostia, mai poate oare cineva vorbi de un viitor „mai bun" fără a fi considerat sau prost, sau şarlatan?

Totuşi au mai rămas, ici, colea, oaze de idealism curat. Să nu disperăm: încă n'a dispărut cu totul rasa oamenilor gata la orice sacrificiu pentru binele altora. Exemple mai putem găsi.

Iată unul din lumea „luminătorilor".

Gimnaziul, „Ştefan cel Mare", menţine clasele I-a B şi II-a B, fiecare cu câte 55 elevi. Ca profesor al şcoalei, pot afirma că nu poate fi vorba de desfiinţarea acestor clase, deoarece direcţiunea, profesorii şi părinţii, de perfect acord, au hotărât funcţionarea lor până la sfârşitul anului şcolar; şi nici din inalt ordin nu pot fi desfiinţate, cu toate intrigile celor interesaţi, având în vedere persoanele care se află actualmente la conduce, rea ministerului şcoalelor.

Cu toate aceste garanţii, părinţii avuţi, care şi-au înscris copii în aceste clase, au primit din partea conducătorilor unei şcoli particulare din localitate, câte o carte poştală cu următorul conţinut: Transcriem una.

Loco, 22 Sept. 1932

Stimate Domn,

„Având informaţiuni sigure că cl. 2-a B dela gimn. Ştefan cel Mare, unde aţi înscris pe fiul dvs. nu poate funcţiona din cauză că nu se poate acoperi cheltuelile, (prezicător autorizat), vă invităm a înscrie pe fiul dvs. la şcoala noastră, în aceleaşi condiţiuni şi cu aceeaşi taxă ca la gimn. Ştefan.

Suma plătită acolo se socoteşte plătită la noi. (Cât sacrificiu l...) Vă rugăm deci a trece imediat la cancelaria noastră pentru a nu fi expus să nu găsiţi locuri pentru fiul Dvs. (Nu mă năvăliţi l...)

Cu toată stima

(ss) As.

Orice comentariu este de prisos.

Traian Gheorghiu

Imaginaţia unui ceferist

care nu vrea să-şi plătească datoriile

El se plânge că ar fi fost victima... unei aventuri amoroase

Acum câtva timp s'a prezentat la dl. Grigore Botez, şeful poliţiei judiciare, locuitorul Gh Marin din atelierele C. F. R. Frumoasa.

El a reclamat că a fost atras de D-na Elena Ivanovici-Jelescu în casa ei.

Intr'o clipă când ea se declara îndrăgostită de dânsul şi-l cerea să se desbrace, a dat buzna în odae soţul ei, Neculai Ivanovici măcelar din piaţa Bădăreu.

Acesta a început să facă scandal şi sub ameninţarea că-l ucide, l-a obligăt să-i semneze o poliţă de 10.000 lei şi i-a luat bijuteriile care le avea asupră-şi în valoare de 6000 lei.

După ce s'a supus tuturor pretenţiunilor, Gh. Marin a fost maltratat şi dat afară din casă.

D-l Grigore Botez a început imediat cercetări, şi rezultatul a fost surprinzător.

Iată ce a stabilit ancheta.

Gh. Marin se aproviziona cu carne dela Ivanovici, pentru dânsul şi mai mulţi colegi de ai lui dela care încasa bani. In felul acesta el a angajat datorii care se cifrau la 15-16.000 lei.

Cum Marin întârzia să achite datoria, a fost sezisată direcţia căilor ferate.

Temându-se de urmări, Gh. Marin a ajuns la o înţelegere cu Neculai Ivanovici şi a semnat o poliţă în valoare de 10.000 lei pe care urma s'o achite în rate.

Poliţa a fost semnată în prezenţa cârciumarului P. Ciocan din Piaţa Bădărău. Câtva timp după aceea, Marin a amanetat la Ivanovici un ceas şi două inele în valoare de 6000 lei, pentru suma de 800 lei.

Spre a scăpa de datorie Gh. Marin a inventat scena cu surprinderea în flagrant delict.

Terminând cercetările, d. Grigore Botez a dispus ca actele să fie înaintate parchetului pentru continuarea anchetei. *S. Maur*

Cercul didactic Iaşi

Convocare

Doamnele şi d-nii membri ai cercului şi corpului didactic din Iaşi, aparţinând tuturor gradelor şi categoriilor de învăţământ, sunt convocaţi în Adunare *Marţi 27 Septembrie* ora 6 p. m. (18) în localul Cercului didactic din str. Lăpuşneanu.

La ordinea zilei:

1). *Problema salarizărei*: plata restanţelor, chestia coeficientului în raport cu legea de armonizare, noile reduceri pe salarii etc. etc.

2). Probleme în legătură cu *reformele învăţământului* de toate gradele.

3) Adresa comitetului central al Asociaţiei Profesorilor din Bucureşti.

4) Adresa Cercului Pensionarilor din oraşul şi jud. Iaşi.

5) Propuneri asupra activităţei culturale a Cercului.

Preşedinte Profesor

I. BORCEA

INFORMAŢIUNI

x La Direcţia Regională C.F.R. din localitate s'a înregistrat o plângere semnată de câţiva comercianţi şi industriaşi din Fălticeni.

Ei reclamă că au făcut cereri să li se dee vagoane pentru cherestea, în diferite regiuni ale ţărei.

La Fălticeni nefiind vagoane, au trimis expres vagoane din Dolhasca.

Aici au stat vagoanele 3 zile fără să fie încărcate, după care ar fi fost retrimise la Dolhasca goale. Ori, în acest răstimp comercianţii au pierdut peste 100.000 lei prin scoborârea preţului.

x Comerciantul Iosef Grinberg din str. Tataraşi 34 a fost trimis în judecată pentrucă a bătut pe d-na Genoveva Biseriu din com. Copou (Iaşi)

x Legea pentru declaraţiile de încetăţânire care a trecut prin Cameră, va trece în cursul acestei săptămâni şi prin Senat şi va fi promulgată imediat.

x Cercul Studenţilor Evrei din Iaşi a luat iniţiativa organizării unui interesant proces-literar tratând tema „Războiul".

Procesul va avea loc în primele zile ale lunei Octombrie.

ULTIMA ORĂ

D. TITULESCU A DEMISIONAT

din toate însărcinările diplomatice

Geneva 27—Absența d-lui Titulescu dela Liga Națiunilor este viu comentată în forul diplomatic.

D. Titulescu a fost solicitat telefonic, de către un stat amic, să-și reia locul la Geneva în fruntea delegațiunii române.

Răspunzând solicitării, d. Titulescu a recunoscut că este o situațiune delicată, dar sînt motive serioase care tac revenirea d-sale imposibilă.

D. Titulescu a cerut ca tratativele cu Rusia să fie continuate prin intermediul Franței, în timp ce guvernul român preferă tratative directe dând în acest scop însărcinare specială d-lui Victor Cădere.

*

Pentru Vineri a fost fixată examinarea raportului experților financiari.

D. Herriot, primul ministru francez, a sosit aseară la Geneva. Astăzi dimineață, d-sa va avea o întrevedere cu ministrul britanic Sir John Simon; iar după amiază se va întâlni cu d. Litvinov delegatul Sovietelor.

Demisia d-lui Titulescu

București 27--Astă noapte la ora 3 a sosit dela Londra textul telegrafic al demisiei d-lui N. Titulescu din postul de ministru al țării la Londra; deasemenea din demnitatea de delegat permanent la Liga Națiunilor și din președinția delegațiilor române la diferite reuniuni internaționale.

Demisia este justificată prin dezacordul dintre d-sa și guvern în politica externă, precum și printr'un eveniment survenit pe neașteptate în politica guvernului român, despre care d-sa n'a fost înștiințat oficial, ci a aflat pe alte căi.

*

Imediat a avut loc o consfătuire ministerială. Astăzi dimineață d. Mihalache a plecat la Sinaia, pentru a-l informa pe Rege.

E posibil ca d. Mihalache să plece curând la Londra, pentru a determina pe d. Titulescu să revie asupra demisiei.

Neînțelegeri în sânul guvernului

pe chestia reducerii salariilor și pensiilor

Momentul critic de ieri.—Rezistența d-lui Mironescu.—O intervenție înaltă

București 27.—Guvernul admisese ieri dimineață propunerea d-lui G. G. Mironescu, ca salariile și pensiile să fie micșorate chiar începând din luna Septembre.

Ieri după amiază însă situația s'a schimbat, datorită numeroaselor intervenții ale parlamentarilor la d. Maniu.

La ora 5 p. m. s'a ținut la Cameră o consfătuire între d-nii Maniu, Mironescu și Ciceo Pop.

D. Maniu a declarat că trebue să se revină asupra hotărârii de dimineață, — chestiunea reducerii salariilor nefiind încă oportună.

Un moment critic

Dl. Mironescu a încercat să reziste și a amenințat că trece în incinta Camerei pentru a face o declarațiune de principii, s lind astfel pe primul ministru să-i răspundă și să explice motivele ezitărilor în politica financiară odată adoptată.

Imediat d. Vaida a solicitat o convorbire telefonică cu castelul dela Sinaia.

După convorbirea aceasta, d. Mironescu a fost convins să renunțe la declarația de principii. Și a admis să se amâne reducerea salariilor; însă rămânând ca chestiunea să fie pusă din nou în Octombre

Presiuni din afară

D. Mironescu a fost informat dela Geneva, că comitetul financiar al Ligii Națiunilor nu a putut lua în cercetare raportul experților, de oarece așteaptă explicații dela guvernul român asupra felului cum aplică programul de economii și cum restabilește încrederea internă.

Liga Națiunilor așteaptă până la 29 Septembre răspunsul guvernului român.

Un împrumut extern?

Guvernul speră să obție în străinătate un nou împrumut, care să-i permită a soluționa mai ușor problema salariilor și pensiilor.

In acest scop, e vorba să plece d. Mihalache în străinătate. Speranțele de ajutor se îndreaptă spre Geneva. Dar deocamdată, examinarea raportului experților financiari a fost amânată până la 29 Septembre.

Regele la Brașov

Brașov 27.— M. S. Regele, însoțit de d. mareșal general Iliasievici, a venit la Brașov și a asistat la concursul hippic. Suveranul a împărțit personal premiile.

x **Syropul Iodotanic, Dr. Rătianu** aprobat de Cons. Sanitar Superior, se recomandă cu mult succes copiilor **lymfatici, anemici, rachitici și scrofuloși** purificând sângele și întărind organismul. Se ia cu plăcere, nu produce jodism. Depozit Farmacia Dr. Rătianu Iași str. Cuza Vodă 48. 2

Dela consfătuirea

deponenților ieșeni ai băncii Blank

Deoarece dările de seamă publicate, nu erau complecte, mai înserăm aceste amănute dela consfătuirea deponenților ieșeni ai Băncii Blank:

D. Lazăr Schenker a propus să se aleagă un comitet regulat care să înscrie într'un registru special pe toți deponenții cu soldurile lor. E vorba de o cifră de 60 milioane lei.

S'ar putea forma proporțional un fond de 6000 lei lunar care să se acorde unui avocat (nedeponent), cu misiunea de a studia la București dosarul concordatului Blank și a activa în justiție.

Deponenții să ducă o acțiune strict limitată la interesele lor, fără amestecul chestiunii conversiunii sau a ipotecaților.

D. col. Zamfirescu, care a prezidat ședința, a aprobat propunerile d-lui Schenker, specificând însă că chestiunea angajării unui avocat să rămâie pe mai târziu.

INFORMAȚIUNI

x D. chestor Pavelescu ne-a comunicat că, în ultimele 24 ore, nu s'a întâmplat în oraș absolut nici o infracțiune, accident, reclamațiune sau curiozitate care ar fi de resortul poliției.

Luăm act de această situație ultra-minunată.

x Primăria a dispus ca lucrările de canalizare să se facă pe toată lungimea străzii Sf. Lazăr. Lucrările vor fi terminate până în două săptămâni.

x Sub No. 6063 din 22 Septembrie subrevizoratul școlar al jud. Iași a dat o circulară către directorii de școli, în care recomandă ca la procurarea cărților pentru elevi, să se orienteze după stricta valoare a manualelor, lăsând deplină libertate de aprovizionare elevilor dela librăriile unde aceștia vor dori să și le procure.

x Senatul universitar se întrunește în astă seară, sub președinția d-lui P. Bogdan, rectorul Universității.

Intre altele se va decide și ziua solemnității de deschiderea cursurilor universitare.

x D. B. H. Klingher, comerciant din Hală, a trimis la București o reclamațiune contra poliției ieșene, plângându-se că ar fi persecutat și cerând anchetă.

x **Poliția** continuă cercetările asupra neregulilor cu biletele de vânzare de vite, despre care am scris ieri.

Au fost interogați mai mulți negustori de vite, care făceau operațiile neregulate de vizare a biletelor

S'a constatat însă că aceste neregului se comiteau în afara abatorului ieșan și anume la primăriile din jurul orașului.

Ancheta continuă și n'ar fi exclus unele arestări.

x **Greva dela Galata.** — Familiile deținuților politici dela Galata, s'au prezentat d-lui deputat dr. V. Râșcanu, solicitându-i să anche eze regimul aspru la care sunt supuși.

D. Râșcanu s'a prezentat d-lui Procuror General Coroi care a promis că va dispune ameliorarea regimului.

Ocicum d. deputat **Râșcanu** va ancheta personal cazul.

Deținuții politici în greva foamei, au trimis un memoriu d-lui prim-procuror, arătând tratamentul mizer în care trăesc, și cerând indreptare.

x D. primar P. Bogdan a cumpărat cărți și rechizite școlare, pentru elevii săraci ai școalei care-i poartă numele.

x Ieri după amează s'a inaugurat școala primară din str. Salhana.

ORA 3

Demisia d-lui Titulescu

a fost respinsă

D. Mihalache pleacă astăzi la Londra

București 27 — Astăzi dimineață a avut loc o importantă consfătuire ministerială la care au luat parte d-nii Vaida, Mihalache și Mihai Popovici, discutându-se asupra demisiei d-lui Titulescu.

In unanimitate s'a respins demisia ministrului nostru la Londra.

Imediat s'a comunicat telefonic d-lui Titulescu respingerea demisiei.

*

Pe de altă parte d. I. Mihalache pleacă astăzi la Londra însărcinnt de guvern pentru a insista pe lângă d. Titulescu, să-și retragă demisia.

Cutremur de pământ

în Jugo-Slavia

Belgrad 27.—Cutremurul de pământ de astă noapte a făcut însemnate ravagii și în Jugo-Slavia.

In special în regiunile Valandogo și Denir, cutremurul a cauzat pagube importante.

Ședința de azi dimineață a Camerii

București 27. — In ședința de azi dimineață a Camerii au făcut comunicări d-nii Pompiliu Ioanițescu, Teianu și Xeni.

S'a intrat apoi în ordinea de zi continuându-se discuția la legea controlului averilor.

D. *Perițeanu* raportorul proiectului a arătat că legea este bună, nu conține erori iar criticele au fost nedrepte.

DIVERSE

La Long Island a avut loc azi dimineață un match de box între Schmelling și Walker. In a opta repriză matchul a fost câștigat de Schmelling.

Arbitrul a pus proprire pe cele 35 mii lire sterline, cuvenite lui Schmellig, până la pronunțarea Justiției în procesul dintre fostul campion mondial și boxerul Carnera.

— In portul Cherbourg s'a produs o puternică explozie pe submarinul „Persia". Motorul a explodat, inginerul ucis iar nouă persoane rănite.

Impresionantă sinucidere

a unui tânăr ieșan

Bănuit de furt el s'aruncă înaintea trenului

O impresionantă sinucidere a fost adusă la cunoștința parchetului local, astăzi la ora 2 după amiază.

După trecerea trenului 702 Chișinău-Iași, a fost găsit pe linia ferată în dreptul cantonului 278 (pe teritoriul com. Buciumi) cadavrul tăiat în două al unui tânăr.

In buzunarul hainei s'a găsit o scrisoare prin care sinucigașul arată că se numește Vasile Istrate din str. Bucșinescu 42 și s'a aruncat înaintea trenului, din cauză că părinții îl bănuiau de furt.

Proxeneții operează în București

O nouă fată a dispărut

București 27. — Face senzație dispariția misterioasă a tinerei domnișoare Florica Cristescu, în etate de 16 ani, dela domiciliul părintesc din str. Mihai Viteazu 39.

Fata, de o frumusețe remarcabilă, s'a dus într'o seară și n'a mai venit. Mama a reclamat poliției care face cercetări, dar încă nu s'a dat de urmele fetei.

Se crede că și de data aceasta e opera proxeneților care ademenesc fete, pasându-le la casele de prostituție.

SCANDALUL dela CAMERĂ

Cum a fost lovit deputatul Landau

București 27.— Un scandal s'a produs ieri la Cameră, în următoarele împrejurări:

In ședința publică, la o intrerupere a dlui Marcel Adam deputat cuzist, d. M. Landau i-a repostat că „mai întâi să-și șteargă nasul".

D. Adam l-a amenințat că-i va răspunde pe culoar.

După puțin timp, când d. M. Landau a ieșit pe culoar, d-nii M. Adam și Nichifor Robu s'au luat după dânsul.

D. Marcel Adam s'a repezit la d. Landau și l-a tras o palmă. Au sărit îndată câțiva deputați și ziariști, interpunându-se între beligeranți.

Totuși, d. Robu a reușit să se apropie de deputatul evreu, lovindu-l grav în față. D. Landau a căzut jos, i s'au spart ochelarii și s'a rănit la gură și la ochi.

Indată însă d. Landau s'a ridicat și a azvârlit un scaun în d. Marcel Adam, lovindu-l la picioare.

D. Robu a voit să se repeadă din nou, dar a fost ținut de patru deputați.

*

D. Landau, cu sânge pe obraz, a intrat în sala de ședință și a reclamat președintelui:

— Rog să suspendați ședința. Am fost bătut în localul Camerei. Cer să se aplice sancțiuni.

Se produce rumoare; deputații înfierează agresiunea. D. dr. Lupu cere să se suspende imediat ședința.

Ședința se suspendă și se convoacă comisia disciplinară.

Comisia s'a întrunit și a hotărât suspendarea d-lor Marcel Adam și Nichifor Robu pe timp de 10 zile. Hotărârea aceasta vine astăzi în discuția publică.

Au fost anulate

alegerile comunale din Bulgaria

Sofia 27.— In alegerile comunale, comuniștii au înregistrat mare succes.

Consiliul de Miniștri s'a întrunit aseară și a decis anularea alegerii.

Se va modifica legea electorală și apoi se va proceda la noui alegeri.

Criza din Ungaria

Budapesta 27.—Regentul Horty a primit ieri in audiență pe contele Albert Apponyi.

S'a răspândit zvonul că generalul Goembos va fi însărcinat cu formarea guvernului.

x *Cetitorii care au delașat cele 45 bonuri ale ziarului nostru sunt rugați să le prezinte în orele de dimineață (8—1 a. m.) la administrația ziarului „Opinia" str. Lăpușneanu, unde vor primi în schimb fisa de participare la tragerea premiilor.*

Vom anunța în curând Sala și data tragerii.

Groaznic cutremur de pământ

în peninsula Balcanică

Sofia 27. — Din Grecia se anunță un groaznic cutremur de pământ care a provocat ravagii la muntele Athos.

Localitatea Politilos este distrusă complect. Comunicația cu Salonicul e întreruptă.

Se anunță devastări mari în regiunea dintre Salonic și râul Marița.

*

Sofia 27.—Aseară la ora 9,22 s'a produs un violent cutremur de pământ. Populația din Sofia, înspăimântată, a părăsit locuințele.

Fenomenul s'a resimțit mai puternic la Burgas, Plevna și Filipopole. Distrugeri însemnate s'au produs la Petrici.

Pe șoseaua spre Salonic s'au prăbușit mai multe stânci.

Și la București

București 27.— Aseară s'a resimțit un cutremur de pământ, de gradul 6. Clopotele dela biserici au fost puse în mișcare, iar mobilele s'au mișcat în casă.

Ceasornicele-pendulă dela observatorul astronomic din București, s'au oprit din mers.

Examenele de admitere

în Conservator

La clasa de Artă Dramatică a maestrului Mihail Codreanu, au reușit: Bălănaru Vasile, Botez Constantin, Candrea Elena, Coslovschi Alex., Dimitriu Elena, Ivanov Elena, Lupu Gheorghe, Mihailescu Elena.

*

La clasa de Artă Dramatică a maestrei *Agatha Bârsescu* au reușit: Botez Theodor, Dumitrescu Elena, Dobrovici Elena, Harez Vespasian, Mitescu Em., Săvescu M., Vasilevschi Petru, Șerecapus Valentina.

Examenele continuă.

x Ministerul sănătății a alocat suma de 1 milion lei, pentru spitalele din județul Iași.

x *Un incendiu* a distrus complect un grajd de vite și o șură în care se găseau mai multe unelte și obiecte casnice, proprietatea săteanului Ioan Olteanu din comuna Țutora.

Pagubele se evaluează la suma de 30.000 lei.

Se crede că focul a fost pus de răufăcători și în această direcție șeful postului de jandarmi a început cercetări.

x Se știe, că d. prof. Ștefan Ciobanu, președintele organizației georgiste din Basarabia, a părăsit această organizație, odată după ultima consfătuire din Iași.

Motivul e faptul că d. Gh. Brătianu neținând seamă de sfatul dat, a primit în organizație pe d. Gherman Pântea,—căruia i-a încredințat șefia din Cetatea Albă.

Se vorbește că d. Ciobanu va intra în rândurile partidului național-țărănist, ca partizan al d-lui Mihalache.

x La 1 Octombrie se închid stele electorale. Carnetele se vor libera până la 15 Octombrie.

Luna Septembrie a fost decretată pentru inscrierea în listele electorale special pentru viitoarele alegeri comunale.

In luna Decembrie se vor face din nou înscrierile care se fac în mod obicinuit în această lună.

x In chestia escrocheriei comise de Mihail Nicolau la Bârlad (cu moartea simulată), cercetările au fost conduse cu multă pricepere și cu succes deplin, de d. Grigore Botez dela Siguranța Iași, care a descoperit tot firul afacerii și a demascat pe complici.

x Mai mulți cetățeni din suburb a Tatarași, care au copii pe la Universitate și școli secundare, roagă pe dl. Primar Bogdan să ia dispoziția a se alimenta cu o oră mai devreme acest cartier cu apă, de oarece până'n prezent apa nu curge decât la ora 7.20 dimineață; copiii trebuind să fie la școală la ora 8, n'au nici timpul suficient să se spele.

x Doriți să aveți lingerie fină și eftină? Cumpărați sau comandați numai la prima sursă, care este **„Lingeria Pollo"** str. Ștefan cel Mare No. 8.

ECOURI

x Vin vechi superior lei 18 litrul la Frații POGOR unde se vând toate mărfurile cu prețuri foarte reduse.

x Neîntrecutele mașini de scris *Remington Noiseless* ultima perfecțiune; panglici și hârtie carbon originale, la reprezentanța lor **„Cartea Românească"** strada Lăpușneanu 6.

x **Părinți** faceți mare economie cumpărând la mag. **„Cuibul Păsărilor"** str. I. C. Brătianu 164, rechizitele școlare necesare copiilor d-voastră.

x **Librăria Universală A. Iticovici din Podul-Iloaiei,** *aduce la cunoștință institutorilor din această regiune că pentru noul sezon școlar s'a aprovizionat cu manualele didactice pentru toate clasele ale d-lor Bârsănescu, Chirițescu etc. Deasemenea este asortată cu requisite școlare, cu prețuri foarte reduse.*

x **Mirosul urât din gură** e chestiune neplăcută. Se înlătură ușor prin întrebuințarea regulată a renumitei pastă de dinți Chlorodont, cu aromă de mentă. Incercarea convinge.

x PROFITAȚI de *„Săptămâna Săpunului"* dela s cursala **ZIMMER** (Palatul Muncii).

x Zilnic sosesc noutăți din cele mai fine pudre, ape de colognie și articole de cadouri. La mag. **„Elefant"** str. Cuza-Vodă 54. 4

SALON DE MODE

GISELLE

str. Alexandri No. 6

Aduce la cunoștința onoratei clientele, că a primit un mare transport de pălării, modele originale. Sosesc zilnic noutăți și vinde cu prețuri reduse.

DOCTOR

Solo Schreifel

Boli interne, Boli de piele, venerice-sifilis

Raze Ultra-Violete, Diathermie, Microscopie, Analize de singe

Consultații toată ziua

Dumineca, numai dimineața

str. Anastasie Panu No. 70

(vis-a-vis de Palatul Ad-tiv)

ANUL XXVIII No. 7627

3 LEI EXEMPLARUL

JOI 29 SEPTEMBRIE 1932

ABONAMENTE
Lei 1000 . .
„ 500 . .
„ 300 . . .

ATELIERELE TIPO
IAŞI.—STR. LĂPUŞNEANU 37

Fundaţiunea „Regele Ferdinand I"
Bucureşti
Str. Ştirbei Vodă 3
(Adm. Dom. Coroanei)

OPINIA

ZIAR POLITIC COTIDIAN

ANUNCIURI
se primesc la toate
AGENŢIILE DE PUBLICITATE
şi la
ADMINISTRAŢIA ZIARULUI
Iaşi. — Strada Lăpuşneanu 37

Telefoane: Redacţia 391, Administraţia 394, Serviciul de noapte 367

IDEI ŞI FAPTE

CUM POATE FACE STATUL FAŢĂ obligaţiilor sale interne

Răspunzând unei interpelări cu privire la politica grâului şi la înfiinţarea unor credite necesare agriculturii, ministrul domeniilor s'a mărginit să recomande un sfat, ultra-democratic dealtfel:

— „Lumea (adică plugarii) să nu mai ceară fonduri dela stat, căci n'avem de unde da". La care sfat „lumea" şi-ar fi putut îngădui luxul de a para lovitura cu aceiaşi armă: „statul" să nu mai ceară fonduri dela cetăţeni, căci nu mai are de unde da!"

Statul fiinţează prin şi pentru cetăţenii săi şi nu viceversa. Şi toate silinţele cârmuitorilor trebuiesc într'una îndreptate întru găsirea a cât mai multe, cât mai eficace mijloace pentru îndulcirea vieţii componenţilor săi. Nici decum, să-i trimeaţă pe opsiţii de agricultori, bunăoară, la anemica, aproape inexistenta iniţiativă particulară dela noi.

Vedeţi însă că, concomitent cu înşirarea unor sfaturi complect lipsite de logică, dregătorii nu se sfiesc totuşi să declare că „timbrul pe pâine nu poate fi înlăturat, căci statul nu poate renunţa la o asemenea sursă de venituri". Precum şi la altea altele, la fel de neomenoase, la fel de neonorabile.

Să luăm chiar un caz recent, —când ministerul de finanţe a cerut prefecţilor şi primarilor din Basarabia să procedeze în aşa fel, încât nici un sat, nici un cătun să nu fie lipsit de... cârciumi şi monopolul rachiului!

Te pomeneşti că mâine, poimâine ministerul sănătăţii publice va cere şi el monopolul caselor de toleranţă!

*

Inchiziţia fiscală e în toi; perceptorul rupe de pe morţi şi de pe vii, iar banul care curge în visterie miroase a spirt, a vin, a sânge, a lacrimi. Cu toate acestea, deficitul bugetar creşte într'un mod înspăimântător şi statul nu poate face faţă celor mai uşoare obligaţiuni ale sale. Ca să nu se mai pomenească de obligaţunile serioase, cum e ajutorarea agriculturii, combaterea şomajului, înzestrarea patrimoniului naţional cu şosele şi reţele de cale ferată, cu spitale şi aşezăminte culturale.

Departe de noi însă gândul de a subscrie întrebarea dezolantă, care fulgeră pe buzele atâtor cetăţeni ruinaţi, necăjiţi, nemulţumiţi: „La ce bun ni se mai pretind dări?"

E cu totul altceva să recomanzi realizarea economiilor, acolo unde trebuie; să soliciţi legi severe împotriva defraudatorilor; să ceri suspendarea plăţii cuponului extern, să demonstrezi necesitatea imperioasă de a se da în fine banului încasat de stat o întrebuinţare pozitivă, menită să invioreze producţia naţională.

Într'o ţară constituţională, statul e în măsură şi în drept de a aduna fonduri şi contribuţii dela cetăţenii săi. Birurile trebuiesc plătite deci.

Totul aşa dar se rezumă la tragica întrebare:

Cum şi dela cine se adună aceşti bani?

E o tezâ a noastră veche, veche de tot, datând cam dela începuturile crizei actuale. O repetăm odată mai mult.

— Atâta timp cât statul nu va lăsa în complectă părăsire mina dărilor indirecte pe care o exploatează de un amar de vreme depunând o muncă uriaşă şi nescoţând nici macar cheltuielile de regie; atâta timp cât dregătorii nu-şi vor îndrepta toată atenţia întru civilizarea şi normalizarea sistemului nostru balcanic de percepere a birurilor directe —nu se cuvine să se nădăjduiască în apropiata revenire la normal.

Nu taxele degradante rezultate dela exploatarea tripourilor, nici veniturile provenite din scumpirea biletelor la C. F. R., nici câştigurile odioase realizate din vânzarea rachiului, vor contribui la echilibrarea bugetului; ci numai şi numai sumele provenite dela încasarea dreaptă a unor impozite directe, aşezate just şi chibzuit.

I. L. BASARABEANU

NOTE

In zodia bacalaureatului

Un ministru înţelegător. — Fetele şi băeţii cot la cot — Aspecte vesele

La „Liceul Naţional" iarăş freamăt, iarăş oaspeţi. Dl. Gusti, care-i un om modern, a încuviinţat ca la bacalaureat fetele să dea examenul împreună cu băeţii.

Dl. Iorga în această privinţă era mai sever. In definitiv, şi-a zis d. Gusti — băeţii au emoţie; dece oare să nu se bucure puţin, având fetele col ge de... suferinţă?

Şi fetele, care de când cu bacalaureatul nu se mai dau nici cu rouge şi nici cu pudră—ceea ce ameninţă resursele statului, din taxele vamale,—odată ce sunt vecine cu băeţii vor căuta deacum să placă flăcăilor, şi pe urmă profesorului.

Căci, avem ferma convingere, că pentru titlul de „Miss Bacalaureat" ar sacrifica bucuroase reuşita examenului.

Teza

Examenul a început cu teza la limba română.

Printre întrebările puse, există şi următoarea: scriitorul preferat.

Am întreprins o anchetă în această privinţă şi rezultatul este: Ionel Teodoreanu 33 voturi, Bratescu Voineşti 21 voturi, Rebreanu 14 voturi, Sadoveanu 11 voturi.

Ales: Ionel Teodoreanu.

— „Dece l-aţi ales ca scriitor favorit pe Ionel Teodoreanu? am întrebat o fată.

— Pentrucă e un bărbat bine, mi-a răspuns, privindu-mă ironic.

Se non e vero...

*

Dialog

Într'un colţ, un grup sconteză viitorul.

— Eu mă înscriu la Drept după ce iau bacalaureatul—şi mă vâr apoi în politică.

Un altul:

— Mă duc la medicină. E singura meserie care mai rentează cât de cât.

*

Şi fetele:

— Mată, dudue, ce faci după ce treci bacalaureatul?

— Mă mărit...

. . . . . .

— De ce te mai ostenesti să-l reci, dudue?!

b. cauşans ky

CONTRIBUŢIA FEMEILOR
LA SARCINELE CĂMINULUI

La Viena s'a fondat zilele acestea o confederaţie internaţională a femeilor măritate. Una din chestiunile importante care s'au luat în discuţie, a fost aceia a femeilor măritate, slujbaşe.

Oratoarele au arătat că situaţia economică este de aşa natură încât munca bărbatului nu ajunge pentru întreţinerea familiei. Este nevoie şi de colaborarea femeii în această direcţie.

Confederaţia a întocmit un memoriu care a fost trimes femeilor parlamentare, şi tuturor asociaţiilor feministe.

Memoriul arată că în toate ţările europene guvernele vor să scoată din funcţiuni femeile măritate. Confederaţia cere ca pretutindeni feministele să pornească o campanie împotriva acestei măsuri care periclitează existenţa familiei.

Se prelungeşte sesiunea parlamentară?

In unele cercuri politice, se vorbeşte, că parlamentul nu se va închide aşa curând, şi că va intra deadreptul în... seziunea ordinară.

Mereu pregătiri militare!

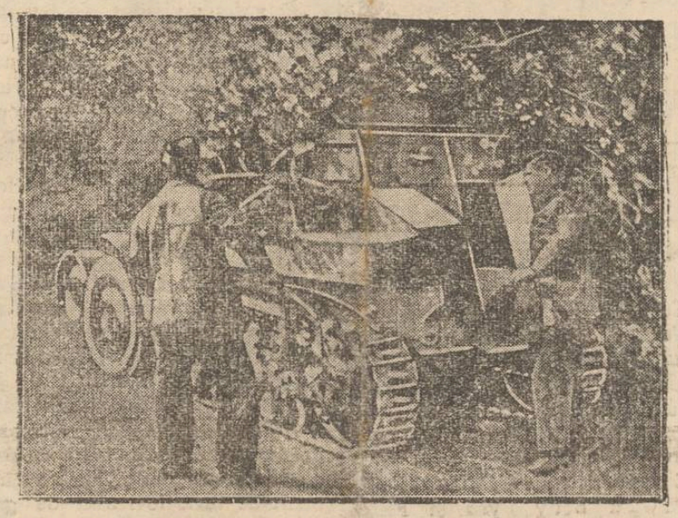

Şi în Franţa au loc mari manevre militare, cu participarea tuturor armelor. Provoacă interes deosebit un nou sistem de tank (în clişeu) de mare rezistenţă şi putere de luptă.

DIN TOATA LUMEA

Stratosfera provoacă cearta. Precum se ştie, Federaţia internaţională aeronautică a dat publicităţii un comunicat prin care arată că profesorul Piccard s'a urcat în stratosferă până la o înălţime de 16,201 metri.

Faptul acesta a supărat pe Piccard care crede că a atins o înălţime mai mare. El şi-a manifestat chiar şi în public supărarea.

Astfel, într'o conferinţă pe care a ţinut-o recent la Bruxelles, — şi la care a asistat şi regele Belgiei cu prinţul moştenitor, — Piccard a declarat că Federaţia a fost nedreaptă cu dânsul, recunoscându-i numai înălţimea de 16,201 metri, când în realitate el a atins înălţimea de 16 920 metri.

Se afirmă că prof. Piccard va cere în mod insistent recalcularea datelor.

*

Trişatul la cărţi.—Într'un volum recent apărut la Londra şi dedicat memoriei marelui scriitor Valter Scott, se află reprodusă o foarte amuzantă misivă a unui prieten intim al scriitorului. Corespondentul pretinde a fi fost martor ocular al scenei nostime relatată aici:

„Ducele de Queinsberry şi prinţul de Sartre jucau cărţi într'o cafenea. Miza era suma de 20 000 lire sterline. Aruncând o ochire asupra cărţilor sale, ducele şi-a dat îndată seamă că a pierdut definitiv partidă. Dat fiind faptul ca 20.000 de lire însemnau pe atunci o avere formidabilă chiar şi pentru un duce, acesta s'a pretat la un mic şiretlic. A declarat pe neaşteptate partenerului său că-i e foame şi a cerut să-i se aducă o bucată de pâine cu unt. In văzul mai multor prieteni, ducele a aşezat pâinea în aşa fel încât o carte s'a lipit complect de ea. Apoi ducele a mâncat cu mare poftă pâinea cu unt. Constatându-se mai târziu că lipseşte o carte, jocul a fost reînceput cu alte cărţi. De astădată, ducele puse mâna pe câştigul însemnat.

Precum se vede, de multă vreme meşteşugul jocului necorect e în floare şi se practică chiar în cele mai înalte cercuri ale aristocraţiei engleze.

*

O lovitură extraordinară.— Un atac banditesc ca în filmele de cinematograf, s'a întâmplat...la Chicago, bine înţeles.

La banca Mac Goorty s'a prezentat un domn să depue 1000 dolari. S'au făcut formele şi clientul a dat suma.

Dar în clipa când casierul a deschis casa de bani să pue bancnotele, necunoscutul a scos dintr'o geantă mai multe bombe şi a început să le arunce prin birouri.

Exploziile au produs o panică extraordinară. Şi în timp ce funcţionarii se refugiau pe sub birouri, necunoscutul a pătruns în ghişeu şi a scos o sută mii dolari (16.500.000 lei) cu care a dispărut.

Schijele au rănit opt funcţionari şi au ucis trei.

Banditul n'a putut fi prins.

*

Năzdrăvăniile modei.— Am relatat că la New York se încearcă lansarea unei mode în sensul ca femeile să-şi boiască părul după culoarea rochiilor ce le poartă.

Iată că şi la Londra se încearcă aşa ceva.

La ultima expoziţie a coaforilor engleji, s'au putut admira modele cu părul boit foarte ciudat.

Unele aveau părul violet cu nuanţe arămii, altele albastru închis şi altele verde.

Moda care are mai multe şanse să prindă e aceia a părului violet cu nuanţe arămii. Multe doamne au şi comandat cosmeticurile respective.

Dar senzaţia cea mare a provocat-o expoziţia celor 30.000 modele de frizuri întrebuinţate în Anglia până acuma.

ACTUALITĂŢI POLITICE

CAZUL TITULESCU

D. Titulescu este în conflict de păreri cu guvernul, în ce priveşte unele acte de politică externă. Şi de aceea d. Titulescu a refuzat să prezideze delegaţia română la Geneva. Ba ceva mai mult; a demisionat din demnitatea de ministru la Londra şi din toate însărcinările diplomatice.

Evident, nu vom fi noi care să nesocotim talentul şi calităţile d lui Titulescu. Ba tocmai dorim ca eminentul diplomat să continue a servi patriei.

Insă nu sântem dumeriţi asupra unui lucru.

*

Politica externă a ţării e de resortul guvernului, fiind exercitată de Ministrul afacerilor din afară.

Din câte s'au anunţat până acum, se pare că d. Titulescu ar fi voit şi înţeles ca politica externă să fie a d-sale, iar guvernul să se mulţumească a lua notă.

In asemenea împrejurări, situaţia ar fi anormală, — căci un ministru plenipotenţiar, trebue să aibă rolul de instrument al Departamentului externelor, la ordinele guvernelor.

Acest lucru caută a fi lămurit în cazul Titulescu.

*

Ar fi însă posibil să i se fi făcut d lui Titulescu neplăceri personale şi inutile, care l-au silit să se retragă.

In acest caz, n'ar fi oare o poliţă pe care d. Maniu a ţinut s'o plătească acelui ce a intrat în graţiile ţărăniştilor-regăteni şi era cât pe ce să-i sufle şefia?

E o simplă presupunere, care deasemenea rămâne a fi lămurită.

X.

Lumină în fundul mărilor
O invenţie importantă

Inginerul Möln din Hamburg a făcut o descoperire foarte însemnată.

După mai multe experienţe, el a inventat o rachetă care se aprinde în apă şi luminează un volum de 2000 metri cubi.

Racheta străbate apa cu o iuţeală de 160 km. pe oră. O rachetă poate lumina apa timp de trei minute.

Elementele rachetei au fost combinate cu quarţ şi astfel umezeala nu poate ataca compoziţia.

Câteva experienţe făcute în port, au reuşit admirabil. Cu această nouă rachetă se vor putea face importante observaţii în fundul mărilor, şi mai ales se vor putea descoperi vasele scufundate, sau submarinele în caz de război.

ATAŞATUL MILITAR ROMÂN
N'A FOST INVITAT
LA MANEVRELE GERMANE

După cum am anunţat, trei divizii din armata germană au desfăşurat manevre în stil mare, în regiunea Frankfurt pe Oder. Operaţiunile s'au executat sub direcţia generalului von Hammerstein, comandantul şef al Reichswehrului, şi au fost urmărite de însuşi preşedintele Hindenburg, şi de generalul von Schleicher ministrul armatei.

O parte din operaţiuni şi critica lor s'a făcut în prezenţa ataşaţilor militari ai tuturor ţărilor, — afară de ataşaţii Franţei, Belgiei, Poloniei şi *României*. Aceşti ataşaţi n'au fost invitaţi, pe motiv că nici ţările respective nu invită ataşaţii militari germani.

Oare e bine, pentru noi? Oare nu trebueşte ca armata română să cunoască tactica şi mijloacele de luptă ale Germaniei? Pentruce, asemenea atitudine indiferentă şi sfidătoare,...ca codiţă a Franţei?

Câinii latră, vântul bate...

Sub acest titlu, primim dela d. Lucian Predescu:

Vă rog, Domnule Director, ca, în baza dreptului oferit de lege, să publicaţi următorul răspuns:

Există, în publicistică, două metode de polemică: una ştiinţifică, făcută de oameni cu mintea aşezată, şi alta de periferie, cu injurături, utilizată de acei dezechilibraţi.

Specimene pentru metoda din urmă sunt pe toate drumurile. Sunt, chiar, şi între profesori universitari! In urmă, am găsit doi: D-nii Giorge Pascu şi Iorgu Iordan.

Iată prin ce mijloace am putut da de ei: câţi-va ani în urmă, fiind *student*, am fost „*înjurat*" (acesta-i termenul) de către *profesorul meu*, d. G. Pascu, în ilarianta d-sale revistă. Motivul? N'am putut să-l găsesc niciodată, deoarece certat cu el n'am fost; ba încă, ca să mi-l fac prieten, l-am citat în studiile mele, deşi nu merita.

Acum câte-va săptămâni am publicat o broşură, intitulată: „*Giorge" Pascu şi „Istoria literaturii române" sau o nulitate universitară*, în care arătam, nu înjurând—deci nu răspunzând cu aceiaşi măsură—, ci pe bază de *documente* şi *citate*, că toate studiile cari au ridicat pe numitul profesor la catedra universitară, sunt *nişte compilaţii—uneori după un singur izvor*,— dar şi-atunci, *şi incomplete, şi eronate*.

D. Pascu, celebrul scandalagiu, are însă un prieten: pe d. Iorgu Iordan, tot profesor universitar. Din această constatare aş putea scoate zicătoarea: „spune-mi cu cine umbli, ca să-ţi spun cine eşti", şi aş termina cu d. Iordan. Dar, cred că ar fi interesant să studiem puţin psihologia acelora despre cari te miri de multe ori, cum de au ajuns acolo unde sunt.

Ce face d. Iordan? Ma'njură ca'n codru! Se amestecă în viaţa mea privată şi crede că, astfel, poate dărâma argumentele *documentare* aduse de broşura în cauză pentru susţinerea nulităţii colegului său.

Dl. Iordan mă scuză că nu ştiu să scriu. Poate! Dar, *d-lui, profesor universitar*, cum scrie? Iată cum: „fie şi (sic!) numai anonimă". Sau lipsă completă de logică: *afirmând* că studiile mele sunt „elucubraţii", se miră totodată: „ziare şi reviste *din cele mai serioase* au fost surprinse în buna lor credinţa", publicându-l. Observaţi contrazicerea? Observaţi cum ştie să judece d. „prof. univ."? Şi când d. Iordan *afirmă* că numai neştiinţa mea stilistică m'ar putea trânti la un examen de-a V-a liceală, să-mi permită şi mie care *am dovedit* mai sus că d. Iordan nu ştie să scrie şi să judece de loc, să întreb: în ce clasă inferioară de liceu ar putea fi d-lui trântit?

Acuma să-l arătăm pe d. Iordan şi de *rea credinţă*. Ştiţi de ce mă înjură? Broşura în sine? Nu! Atunci? Ascultaţi: „declar

(Continuarea în pagina II-a)

CRONICA CINEMATOGRAFICĂ
de *WRATISLAVIUS*

SALA TRIANON: „Munţi în Flăcări"

Anul trecut a apărut o lucrare asupra cinematografului şi în care autorul — cunoscutul scriitor german *René Füllop Miller*, se ridică în contra atotputerniciei filmului.

Cum *Füllop Miller* a scris şi lucrări extrem de valoroase în domeniul artei, (destul să citâm monumentala lucrare asupra „*Curentelor moderne în teatrul rus*") evident, că volumul despre care pomenim — şi care poartă titlul sugestiv: *Maşină pentru imaginaţie* (Phantasiemaschine) a stârnit destulă vâlvă şi a dat loc la multe discuţiuni interesante.

Intre aceia care au polemizat cu *Miller* şi l'au cam executat în mod foarte eloquent a fost şi *Ernst Lothar*. Reputatul foiletonist i-a reproşat lui *Miller*, că nu ţine seamă de nenumăratele cazuri din toate domeniile artei şi în care, deşi artiştii au creat opere geniale, totuşi substratul principal n'a fost altul decât câştigul material. Adică *Balzac*, *Dickens* sau *Dostoiewsky* n'au scris pentru bani? Şi nu s'a întâmplat deseori, că încasaseră sumele, *înainte* încă de-a şti, cum se va termina întriga volumului început? Dar oare întru cât scade valoarea unui tablou a unei compoziţii muzicale sau a unei statui, faptul că autorul a încasat bani pentru ea?

Ba nu, noi mergem mai departe, noi spunem că artistul s'a tocmit cu clientul şi n'a vrut, să lese din preţ! Da.

Ei şi? Dacă e operă genială!

Aceasta, pentru că *Miller* reproşează între altele, comercializarea, producţia în massă şi *Horrible dictu*! originea socială a marilor maladori, conducători ai imenselor consorţii cinematografice. Cică *Goldwyn* (pe care în realitate îl cheamă *Goldfisch*) ar fi descins din negustoria cu haine vechi. Halal să-i fie! Dacă a fost vrednic să ajungă din telal, marele şef al concernului *Metro-Goldwyn*, foarte frumos. Nu?

Se confecţionează multe filme proaste? Dar în care ramură nu se petrece acelaş fenomen?

Dar oare teatrele Naţionale, care înghit atâtea milioane (la noi şi pretutindeni) reprezintă ele numai lucruri de valoare? Noi suntem foarte mulţumiţi, când putem înregistra una sau două lucrări pe an, dar care într'adevăr rămân ca un patrimoniu sufletesc al omenirei. De ce să negăm evidenţa? De ce să nu recunoaştem, că acelaş lucru se petrece şi în industria filmului şi de ce să nu ţinem seama de un fapt atât de elementar: dominaţiunea mondială a filmului asupra tuturor claselor sociale de la ţaranul siberian sau calmuc, până la în-

(Continuarea în pagina II-a)

Imobilele scoase în vânzare de Prima Societate de Economie din Iaşi

No. crt.	Numele şi pronumele debitorului	adresa imobilului	termenul de vânzare	Suma dela care începe licitaţia
1.	Const N. Ifrim	stn. Tataraşi 7	29 Septembrie	2 266.245
2.	Elena Manu	Neculai Gane 26	13 Octombrie	100.000
3.	Nisem Horovitz	Ştefan cel Mare 9	20 „	1.350 000
4.	Mihai Popovici	Mah. Iarmaroc 36	24 „	150.000
5.	Ştefan Urziceanu	str. Adunaţi (Moldovei) 22	24 „	50 000
6.	Profira şi Nec. Ciobanu	Şos. Moara de foc 52	5 Decembrie	37 500
7.	Maria Link	str. Crucei 54 | 74	5 „	75 000
8.	Alexandru Funiack	str. Muzeior 20	8 „	600.000
9.	Felice de Nardi	str. Păcurari 83 | 85	12 „	150.000
10.	O proprietate definitivă a Soc.	stradela Uzinei 10		
11.	Se mai vind un teren in	str. Nemţească 7	n suprafaţă de 544 m.p.	pe care se află o casă de locuit.

Informaţiuni la Cosiliul de Administraţie, între orele 5-6 p. m. Se primesc oferte închise, însoţite de garanţie 10 la sută în numerar, sau efecte de stat socotite la cursul zilei.

Hemoroizi

Anusol-Goedecke

Timp de 25 ani încercat cu succes. Fără substanţe vătămătoare. De găsit la toate farmaciile şi droguerille.

Goedecke & Co. Berlin, Charlottenburg 1 Kaiserin-Augusta Allee 33

Depozit: Heinrich Siebeneicher, Bucureşti, Str. Smârdan No. 41

Becuri ELECTRICE garantate, Toate voltagele mărcile TUNGSRAM, PHILIPS, WOLFRAM, OSRAM etc.

Cumpăraţi cu preţurile fabricei la Depozitul General

Zaharia Weiss, Piaţa Unirei

Romania
Corpul Portărelor Trib. Iaşi
Publicaţiune No. 485
Anul 1932 luna Sept. 22

Se publică spre cunoştinţa generală că conform adresei jud. ocol 2 Urb. Iaşi No. 39500 | 1932 se va vinde prin licitaţie publică în ziua de 12 Octombrie 1932 ora 10 a. m. averea mobilă sequestrată cu procesul-verbal No. 2167 | 932 dela Wolf Finchelstein la pretenţia Carolina Polak averea compusă din două şifoniere furnerate mahon cu câte 2 uşi şi câte un sertar, 2) două noptiere acelaş furnier cu câte un dulapaş sus cu oglindă şi jos câte un sertar şi dulapaş, 3) una tualetă furnerată mahon cu 3 oglinzi cea din mijloc dreptunghiulară şi 2 portiţe mai jos.

Vânzarea se va face în Iaşi str. Elena Doamna No. 11 domiciliul creditoarei pe bani gata şi în asistenţa comisarului respectiv.

Secretar, D. Stancov
Şef Portărel, Bazali

ASCULTĂ ŞI NU UITA.

x *Frumuseţea* e una din cele mai puternice arme ale femeei. Crema de zi *Khasya* vă face şi vă menţine frumoase. Depozit: Farmacia Polak, str. Ştefan cel Mare.

Specialele zilei

Unde mergem astăzi?..

28 Septembrie

Teatrul Naţional.— Relache.

Teatrul Cinema Trianon. — *„Munţii în flăcări"* cu Claus Clausen şi Lissi Arna; *„Slujba-i slujbă"* cu Ralph Arthur Roberts, Fritz Schulz etc.; şi un jurnal sonor Paramount.

Cinema Sidoli.—*„Musca Spaniolă"* cu Betty Byrd şi Fritz Schulz; şi un film de război *„O noapte pe front"*. Complectare un jurnal sonor Mowietone.

Cinema Gheiţer. — Relache.

Teatrul Phönix.—Festival artistic organizat de trupa Stramer. Sketschuri, concerte, dansuri.

Circul Kludsky—(str. Uzinei colţ cu Săuescu). — Reprezentaţie de gală, cu menajerie extraordinară.

Grădina Picadily. — Circul „Leontini".

Strandul Iaşului, (strada Palat). Distracţii în aer liber: canotaj, tenis, dans, exerciţii gimnastice. Bufet bine asortat.

Informaţiuni

x Jocuri complecte de Ping-Pong, rachete şi mingi separate, la secţia de sport de la „Cartea Românească" str. Lăpuşneanu 6.

x **Lacuri** de văpsit cuşamele mărcile Durax şi Fritze lak, văpsele preparate cu Ulei de In dublu fiert marca Asan eftin şi bun găsiţi la mag. „Elefant", strada Cuza Vodă 54. 2

x PROFITAŢI de *„Săptămâna Săpunului"* dela sucursala ZIMMER Palatul Muncii).

x **Librăria Populară** str. Cuza Vodă No. 4 vinde rechizitele şcolare cu preţuri ce desfid orice concurenţă. 1

x LA CERNAUŢI se găseşte zilnic ziarul „Opinia" la chioşcul din piaţa Unirei (halta tramvaiului) precum şi la debitele principale din oraş.

Accident de automobil
lângă Bucecea (Botoşani)

Bucecea 28.—Aseară pela orele 10.30 un accident de automobil s'a întâmplat lângă orăşelul nostru la punctul numit „Matei".

Pe când maşina cu No. 169 Stj. înainta spre Tg. Bucecea s'a izbit de o căruţă ucigând un cal proprietatea lui I. Roş din Mihaileni.

D-nu Iosef Weiner din Storojineţi, fiind lovit de-o bară de fier din interiorul maşinei, a căpătat o leziune gravă la maxilarul stâng.

O a doua victimă este tânărul H. Taub tot din Storojineţi, care actualmente îşi face stagiul militar la Botoşani. Acesta se lovi, în momentul ciocnirei, de propria sa armă căpătând o rană la tâmplă.

Ceilalţi pasageri cât şi şoferul au scăpat neatinşi. In acest interval îşi făcu apariţia Auto-camionul cu n. 178 Rdţ. proprietatea d-lui Juju Locoto din Siret, aducând pe răniţii în localitate, unde primele ajutoare medicale le-au fost date de D-nii Dr. Lousi Bilici şi Arthur Gâl.

Autorităţile locale anchetează.

Bataie sângeroasa. — Croitoru Leizer Hafner certându-se cu Simha Vogel secundul într'un moment de furie lovi atât de grav pe primul cu o căldare în cap, încât acesta se prăbuşi la pământ într'un lac de sânge.

Dr. Bilici fiind chemat în grabă, i-a dat ajutoarele necesare.

M. Pescaru

Lucrările Parlamentului
27 Septembrie

S'a suprimat amendamentul asupra plăţilor în raport cu încasările lunare.

CAMERA.— Se votează proectul de lege al controlului averilor.

D, *Pompiliu Ioaniţescu* citeşte raportul care însoţeşte proectul de lege pentru modificarea conversiunii.

Se intră în discuţia proectului.

D. *G. Tătărescu* citeşte o declaraţie din partea partidului liberal prin care declară că nu va vota proectul.

D. *Deleanu* declară că nici georgiştii nu votează proectul.

La cererea d-lui Mironescu, se interverteşte ordinea de zi, luându-se în discuţie proectele votate de Senat cu privire la măsurile financiare urgente.

D. *Mironescu* declară că renunţă la amendamentele votate de Senat care au de scop să acopere deficitele pe lunile următoare. (E vorba de impozitele indirecte şi măsura ca să se facă plăţile în limita încasărilor).

D. *Dinu Brăteanu* aprobă retragerea acestor amendamente.

D. dr. Lupu arată că guvernul nu face economii acolo unde se poate. Declară că nu votează proectul.

D. Goga cere ca revizuirea numirilor de funcţionari să se facă de către o comisiune.

Se votează un amendament prin care revizuirea funcţionarilor să înceapă din 1924.

*

SENATUL.— Se depune legea controlului averilor şi se votează modificarea legii jocurilor de noroc.

x D. Maniu a chemat telegrafic, la o consfătuire în Bucureşti, pe toţi parlamentarii basarabeni.

UN CONFLICT INTRE GUVERN ŞI BISERICA

pe chestia convocării Congresului naţional bisericesc

Consiliul Central Bisericesc, organ executiv al congresului naţional bisericesc, a fost convocat pentru ieri: Scopul acestei convocări e fixarea ordinei de zi a congresului naţional bisericesc.

Ori după statutul pentru organizarea bisericii ortodoxe române congresul naţional bisericesc se întruneşte la Bucureşti din 3 în 3 ani la o anumită dată (în Octombrie), în seziuni ordinare; iar în seziuni extraordinare, oridecâteori, este nevoie.

Astăzi Congresul naţional Bisericesc nu e încă constituit. La 14 Octombrie ar urma deci să fie convocat, în adunare de constituire.

Convocarea apare însă cu atât mai ciudată cu cât Sinodul aprobase, în urma retragerii legii d-lui Mihalache, ca comisiuni mixte să verifice actele încheiate de biurourile electorale, spre a se cunoaşte adevărul în mult discutata chestiune a fraudelor ce ar fi pătat alegerile pentru adunările eparhiale.

Totodată Sinodul mai consimţise ca alegerile pentru scaunele vacante de episcop la Huşi şi Ismail să fie amânate până după sfârşitul lucrărilor de anchetă.

Aşa că ori se aşteaptă rezultatul anchetei asupra alegerilor eparhiale, ori constituirea congresului e precipitată şi atunci ancheta trebueşte oprită, ca nemaiavând nici un rost.

După cum se vede ar fi vorba de un conflict între guvern şi forul bisericesc.

Rămâne de văzut ce va urma.

Corpul didactic se sindicalizează

pentru a-şi apăra drepturile

Parcă pentru întâia oară am asistat la o întrunire dela Cercul Didactic, de amploarea celei de aseară.

D. profesor *I. Borcea* era satisfăcut;—e un succes al d-sale personal realizat prin o muncă permanentă şi devotată.

Pentru întâia oară un grup compact de profesori universitari, printre care, d-nii Iordan, Berechet, Hudiţă, Popovici, Diaconescu. Numeroase doamne şi domnişoare; — un nucleu puternic de profesori secundari, şi o masă compactă de dascăli primari, în frunte cu d. Gh. Chiriţescu.

D. Bejenaru, inspector general şcolar, asistă la desbateri.

*

Expunerea d-lui *profesor I. Borcea* — documentată, cu privire la vitregia cu care a tratat corpul didactic, — e primită cu vii şi îndelungate aplauze.

D. prof. *Hudiţă*, deputat, spune că numai printr'o acţiune energică se poate obţine realizarea unor revendicări. Corpul didactic francez se găsea într'o stare rea, înainte de marea revoluţie; şi numai prin o acţiune energică şi solidară şi-a îmbunătăţit soarta.

D. Hudiţă a lansat ideia de *organizare în sindicat*,— ceia ce a şi fost adoptat.

*

Profesorii Universitari, care poate au a se plânge mai puţin, au fost cei mai aprigi în a susţine toate doleanţele corpului didactic.

D-nii profesori Berechet, Iordan, Popovici şi Em. Diaconescu — au ştiut să emoţioneze asistenţa arătând risipa ce se face peste tot locul,—iar ca remediu nu se găseşte decât nedreptăţirea corpului didactic şi primejduirea şcoli.

S'a făcut mare haz de numirea (pe lângă atâţia inspectori, revizori şi subrevizori şcolari), a unei eleve de la Conservator, ca inspectoară pentru... „estetica cetirei" !.

A mai vorbit d. Gh. Chiriţescu şi alţii. Apoi **s'a hotărât sindicalizarea corpului didactic** şi s'a adoptat principial un punct din programul d-lui dr. Lupu: eşalonarea pe termen lung a plăţii cuponului extern. *Dan.*

Câinii latră, vântul bate...

(Continuare din pagina I-a)

din capul locului, broşura în discuţie (care discuţie ?!) nici n'am cumpărat-o, nici n'am cetit-o". Dar „am zărit în vitrinele librăriilor o broşură".

Atunci, dacă d. Iordan n'a cetit broşura „în discuţie", de ce înjură ? Ca să apăr „ştiinţa şi *moralitatea" d*-lui Pascu. Care „moralitate" ? a d-lui Pascu, care e bătut în fie-care anotimp, care nu şi-a recunoscut fiul nelegitim şi a fost dat judecăţii pentru sperjur, care în momentul de faţă e acuzat de nereguli la biblioteca universităţii ? Pe acela de al cărui nume sunt pline dosarele Parchetului de Iaş.? Şi vă mai pretindeţi, D-le Iordan, profesor universitar, om „serios, după cum vă numiţi în articolul în cauză !

*

Las concluziile la aprecierea cititorului. Dar, să-mi permită să-i pun următoarea întrebare: când doi *profesori universitari* îşi injură *elevul*, iar acesta răspunde *cu argumente*, cine are dreptate şi cine iese cu obrazul pătat ?

Lucian Predescu

Pentru coşuri

Pomada Cadum usucă şi face să cadă coşurile, lăsând în locul lor o piele albă şi fină. Ea este calmantă, antiseptică şi aduce vindecare numaidecat după ce a fost aplicată. A dat dovezi ca un leac puternic la mii de persoane cari au fost ani întregi victimele eczemei, furunculilor, ulcerelor, eruptiilor, urticariei, bşicelor, hemoroizilor, mâncărimilor, râei, escarelor, iritaţiilor, crustelor precum şi rănilor, tăieturilor, zgârieturilor, bubelor, etc.

x Comerciantul Iancu Loevenzohn din str. Anast. Panu 22, a fost trimis eri în judecată, după o lungă cercetare, pentru abuz de încredere. El a primit mărfuri în comision dela firma de lenjerie Gold din Str. Cost. Negri şi refuză achitarea.

Liceul de Băeţi —— Şcoala Comercială Superioară —— Cursul Seral Comercial

„M. Kogălniceanu" din Iaşi

INTERNAT - EXTERNAT

Cursuri complecte cu 7 clase, 4 clase şi 3 clase. Se primesc elevii în toate clasele cu mari reduceri de taxe.

In clasa I-a de liceu se primesc elevi fără concurs şi cu taxe reduse ca la stat.

Orele de înscriere dela 9—1 şi dela 3—7 în fiecare zi.

Director, TITUS PATRICIU fost Director General în Ministerul Instrucţiunei Publice

Evrei !

Procuraţi-vă un *Mahzor complect*, tradus în românește de Şef rabin Dr. M. Thenen. —Roş Haşana şi Iom-Kipur, într'un singur volum de 530 pagini, elegant tipărit şi legat. Rugăciunile aranjate în şir, fără nevoie de răsfoire La Iaşi cartea se află de vânzare la: Libr. Socec str. Cuza-Vodă Libr. Hachette str. Lapuşneanu, D. Herzberg, str. C. Negri şi Herş Starck, str. Stihi 14, „Librăria Universală" str. Ştefan cel Mare 8

AVIZ

Cu începere dela 1 Octombrie 1932 concesionăm

Vespasiana din Piaţa Unirei

(colţ Cuza-Vodă)

A se adresa la:

Societatea Distribuţia de Petrol Iaşi

DOCTOR
M. MATASARU
Specializat la Paris—fost asistent de spital la Paris
Boli interne:
INIMA, PLĂMÂNI
şi tratamentul tuberculozei pulmonare cu Pneumatorax artificial
Str. Mărzescu 16 (parter)
Ores. 9—10 a. m. şi 3—6 p. m

Vechea fabrică de mezeluri
„LEIBOVICI"
str. V. Lupu 98
aduce la cunoştinţă onoratei sale clientele că a deschis pe lângă sucursalele din Piaţa Halei, un magazin de desfacere en-detail, cu preturi de en-gros
în PIAŢA SF. SPIRIDON
(dreapta, compart. 2, fost Pavili)
Se găsesc zilnic mezelurile cele mai fine şi proaspete.
Incercaţi şi vă veţi onvinge.

DOCTOR
V. A. Berghiner
Fost Intern şi Asistent Universitar
BOLI INTERNE şi BOLI DE FEMEI
17 ani de practică
Iaşi—Str. Săulescu No. 2
Telefon 487
Consult. 8—12 şi 2—6

LICITAŢIE

Epitropia Bisericei Frumoasa anunţă că la 12 Octombrie crt., va ţine licitaţie publică pentru închirierea a 6 apartamente confortabile. Condiţiile se pot vedea la cancelaria Epitropiei.

DOCTOR
L. JACOBY
Specializat la Paris
BOLI de COPII şi SUGARI
Boli Interne
Raze ultra-violete
Consult: 3—7 p. m.
Str. Ştefan cel Mare No. 29

Cronica cinematografică
de Wratislavius

Sala Trianon: „Munţi în flăcări"

(Continuarea din pagina I-a)

telectualul cel mai rafinat şi ajuns a fi posesorul unui uimitor complex de cunoştinţe ?

Iar pentru a ilustra— prin puţine pilde numai, dar toate actuale, spusele sale, *Lothar* citează alături de încă unul şi filmul ce rulează acum la *Trianon* şi care poartă titlul: *„Munţi în flăcări"*.

Noi, nu numai că subscriem în totul cele spuse referitor la această înscenare, dar măreţia celor fixate pe ecran şi genialitatea technică a înfăptuirei ne-a zguduit într'atât încât continuăm acum a sta încă sub vraja extraordinarei personalităţi artistice a individului, care a conceput şi realizat această capo d'operă.

Il chiamă *Luis Trenker*. Ţăran tirolez, ghid alpin şi maestru de ski, face războiul mondial — ca soldat austriac, ca *„vânător alpin"* sau („vânător de munte", cum se spune la noi), ia parte la luptele grozave, ce-au avut loc şi în munţii Dolomiţi şi are norocul de a scăpa cu zile. Intors acasă, îşi reia meseria. Fiind nevoe—la un film — cu scene alpine şi de un *„skieur"* bun, e recrutat între alţii şi *Luis Trenker*.

Acesta este începutul acestei cariere fenomenale, primii paşi ai exemplarului unic, cu trăsăturile de expresivitate bronzică şi cu aptitudini rare, nebănuite.

Am citit, de Crăciunul trecut, o legendă alpină scrisă de *Trenker*. Bucata poate sta alături de cele mai frumoase pagini ale literaturii mondiale. Iar acum văzând filmul *„Munţi în flăcări"*, în care *Trenker* e şi *regisor* şi *autor* şi *principalul interpret* rămâi cu adevărat uluit, neştiind ce să admiri întâi. Intriga ? Un episod *trăit* de *Trenker* în război şi reconstruit acum tot de el—în mod maestru.

Technica ? Se poate oare exprima în cuvinte cerbicia şi îndemânarea superlativă de a realiza la—25° şi la o înălţime de 2500 metri cele ce se perindează înaintea ochilor noştri ? Mai ales că, repetăm, aici nu este vorba nici de trucare a regiunei şi nici de exhibiţie de cabotini, transformaţi în soldaţi alpini. Ci, în jurul lui *Trenker* gravitează un grup compact de consăteni de ai lui, autentici alpinişti, ţărani autohtoni şi care pentru a treia oară retrăesc minarea şi năruirea muntelui, (de 2 ori în război şi odată acum). Dar prăvălirea lavinelor ? Probabil că printre spectatori, se mai găsesc şi alţii, care ca şi noi, au trăit ani de zile în mijlocul Alpilor. Cu toate acestea, se găsesc oare mulţi, care au văzut prăpădul năruirei unei lavine—*„in statu nascendi"* ! Eu am văzut'o aseară pentru prima oară şi m'a zguduit adânc minunea aceasta— unul din cele mai impunătoare fenomene ale naturei dezlănţuite.

Nu se cuvine oare un imn de laudă pentru acela care a conceput şi realizat în mod atât de plastic, un monument de artă, care *fără sublinieri tendenţioase*, este totuşi una din paginile cele mai eloquente *în contra războiului*—infam pretutindeni şi în toate timpurile ? Şi pilda de suprem devotament, de neclintită credinţă în jertfirea de sine, oare ea nu face să tremure inima noastră şi mai mult ? Să ne spunem de repetate ori: Nu e păcat grozav, ca oameni cu atâta simţire, cu înălţime etică atât de divină, să fie reduşi la obiecte de ţinta anonimă, la material, care e sfărmat la fel cu bolovanii ce'i sfredeleşte şi aruncă în bucăţi cartuşul cu dinamită ?

Cum am spus mai sus: E vorba de un episod trăit de *Trenker* (căruia în film îi zice *Dimai*) în timpul războiului mondial, episod pomenit doar prin 2 rânduri, în buletinul zilnic al armatei.

„Trupe inamice puternice au încercat să ocupe poziţiunile noastre pe *„Col'Alto"* în seara de 17 spre 18 Martie. Atacul a fost respins cu pierderi mari de ambele părţi". Atât.

Să mai înzistăm asupra detaliilor? Când ca nişte gândăcei negre, în şir ca furnicile, noi vedem pe sărmanii alpinişti urcând din greu prin troene adânci, sau când dorm pe ger năprasnic şi se aude sfredelul ce găureşte muntele şi care îi va ridica, svârli şi sfărma în câte-va clipe.

Culmea crimei în mijlocul culmilor de frumuseţe ale naturei. Se poate o pângărire mai ticăloasă a dumnezeirei ?

Acela care nu recunoaşte valoarea artistică a unei asemenea realizări, stă tot atât de jos, ca şi insul, care văzând infernul acesta atât de sinistru, nu'şi va smţi sufletul clocotind de indignare şi nu'şi va spune: *să blăstămăm războiul, să'l împiedecăm categoric.* W.

DRAMA PASIONALĂ DIN PĂCURARI

Lt. Demetrescu trimis în judecată pentru două crime:

una izbutită asupra lt. Pantazi; şi una neizbutită, asupra soţiei sale

Acuzatul cere eliberarea provizorie, — dar i se respinge

Moartea locotenentului Pantazi a determinat o complectare a cercetărilor justiţiei militare în afacerea dramei pasionale din str. Păcurari.

D. căpitan Bălueşescu, comisar regal, care încheiase actele de trimitere în judecată a locot. Demetrescu pentru crimă de omor săvârşit dar neizbutit, a lucrat ieri la redactarea nouei ordonanţe pentru schimbarea calificativului dramei din str. Păcurari.

Comisarul regal a deschis acţiune contra locot. Demetrescu pentru crimă de omor săvârşit şi izbutit, în ce priveşte pe nefericitul locot. Pantazi şi pentru crimă de omor săvârşit dar neizbutit cu privire la d-na Demetrescu, împotriva căreia a tras câteva focuri de revolver fără a'o nimerească.

In urma acestui fapt d. căpitan Bălueşescu va supune unui nou interogator pe locot. Demetrescu, spre a răspunde la acuzarea de omor săvârşit şi izbutit.

Locot. Demetrescu cere să fie pus în libertate

Locot Demetrescu, deţinut în închisoarea militară dela Copou, a cerut o audienţă d-lui general Todicescu. comandantul corpului IV Armată.

Audienţa a avut loc ieri dimineaţă şi locot. Demetrescu a solicitat generalului comandant aprobarea de a fi pus în libertate, motivând că instrucţia a fost terminată.

D. General Todicescu a răspuns că va cere avizul ofiţerului instructor dela Consiliul de Război.

După cât se pare însă, avizul comisarului regal va fi defavorabil eliberării locot. Demetrescu, întrucât se va cere menţinerea lui sub stare de arest până la judecarea procesului, ce va avea loc curând.

Spovedania impresionantă a locot. Pantazi

E cu totul impresionantă spovedania locot. Pantazi, făcută cu câteva clipe înainte de a-şi da sufletul.

Era în zorii zilei, puţin înainte de a intra în comă. Părinţii încercau să-l încurajeze.

Atunci Pantazi se hotărâ să vorbească şi răspunse:

— „Nu încercaţi să mă încurajaţi, căci văd că mi se apropie sfârşitul. Trăesc ultimele clipe ale vieţii, şi păcat că ele nu sunt mai frumoase.

„N'am făcut rău nimănui, niciodată. Mi s'ar cuveni o altă soartă. Dar se vede că aşa mi-a fost dat. Ştiţi că orice om în asemenea momente, se spovedueşte şi spune numai adevărul.

„Acum nu mai pot fi acuzat că de teama reformei, voi nega adevărul.

Poate că peste câteva minute mă va reforma... Dumnezeu.

„Nu sunt vinovat şi n'am avut un moment intenţia să necinstesc casa unui camarad.

„Ea m'a urmărit; apoi el. A intrat în casă, a tras asupra mea un glonte, iar acum..."

După câteva clipe Pantazi a intrat în comă şi a urmat desnodământul fatal. L. PAUL

x A fi frumoasă şi atrăgătoare este problema ce rezolvă **Crema Miraculoasă.** Această cremă distruge petele de pe obraz, albeşte şi catifelează pielea dându-i un parfum delicios. Depozit Farmacia Dr. Rătianu Iaşi, strada Cuza-Vodă 48. Cereţi ambalajul original. Marcă depusă.

Intrunirea Senatului universitar

Senatul universitar a ţinut aseară şedinţă, sub preşedenţia d-lui rector P. Bogdan.

Senatul a luat măsuri în legătură cu deschiderea Universităţii şi anume: intervenţii ca la consiliul interuniversitar de la Bucureşti, să se discute şi chestiunea căminurilor studenţeşti şi a taxelor universitare; chestiunea aprovizionării cu combustibil, timbre universitare, apoi o serie de chestiuni relative la lucrările ce se execută la clinicile fac. de medicină. Senatul s'a mai ocupat de reparaţiile interne de la Universitate, de concedii de personal (prof. *N. Ciucă şi N. Smochină*) etc.

Apoi, Senatul a discutat şi raportul comisiunii căminurilor şi cantinelor, relativ la modul de funcţionare al lor, în cursul anului 1932—1933.

In urma demisiunii d-nei directoare A. Bogdan, a fost numită administratoare la căminul de studente „Regina Maria", d-na Gr. Alexandrescu. D. A. Mayer a rămas administrator la căminul studenţilor Păcurari, iar d. profesor M. David, director, ca profesor universitar.

Senatul apoi a luat act de economiile ce s'au făcut la aceste instituţii universitare, din cauza lipsei de fonduri şi a aprobat numirea d-lui dr. Gr. Alexandrescu ca medic la căminul de studenţi şi a d-nei dr. Lambrior ca medic la căminul de studente.

APA MINERALA NATURALĂ FRANCEZĂ

Vichy Celestins

Gută — Diabet — Artritism

2 ELIMINĂ ACIDUL URIC

ECOURI

x Doriţi să aveţi lingerie fină şi eftină ? Cumpăraţi sau comandaţi numai la prima sursă, care este „Lingeria Pollo" str. Ştefan cel Mare No. 8.

x Doctorul **Panaite Zosin**, str. Armeană 15, consultă zilnic dela 2 la 4.

x *Crema Khasya* face să dispară ridurile (sbirciturile) feţei. Depozit Farmacia Polak str. Ştef. cel Mare.

Adânc întristaţii Betty Feldman soţie, Sely fiică, Clara şi Carol Goldman cu copiii, fiică şi ginere, Soni fiică, Debora Feldman, Feiga Feldman surori, Bernard Feldman cu soţia şi copii (Los Angelos) frate, Jeaneta Pariser cu soţul şi copii (New-York) soră, precum şi întreaga familie aduc la cunoştinţă încetarea din viaţă a scumpului lor

Moritz Feldman

vechi depozitar de cherestea, decedat în vrâstă de 68 ani, în urma unei grele suferinţi.

Inmormântarea va avea loc mâine Joi 29 Septembrie ora 10 dimineaţa. Cortegiul funebru va porni de la locuinţa defunctului str. Socola 120.

Coaforul G. VOGT

aduce la cunoştinţa onoratei sale clientele că a deschis

Salonul de frizerie pentru domni şi dame

în vechiul local din str. Lăpuşneanu No. 10, unde a funcţionat timp de 30 ani.

La salonul de coafură pentru Doamne lucrează cunoscutul specialist **Mihai din Bucureşti**, fost la Demek.

Rog onor. public şi vechea mea clientelă să mă viziteze şi vor fi serviţi conştiincios.

Jean Grünberg

oferă pentru înmormântări evreieşti

trăsuri lux pe cauciuc

Un cal lei 60

Doi cai „ 100

de la 10 trăsuri în sus numai 50 lei (cu un cal)

x Ploile din această vară au prilejuit cazurile de **malarie.** Se combate energic şi sigur cu **Tabletele Antimalarice Werner,** fiind tonice şi curative. Depozit Farmacia Werner Iaşi.

SA SE ORGANIZEZE ŞCOALA IN CAZARMI

Iniţiativa d-lui Căpt. Gh. Grama

D. prof. I. Simionescu, vorbea cândva într'o lucrare a d-sale, despre organizarea şcolilor în cazărmi. Se pare însă ca sfăturile distinsului profesor n'au avut nici-o repercusiune.

Soldaţii care nu ştiu carte îşi fac timp de 2 ani datoria către ţară. In acest timp s'ar putea organiza şcoli speciale de adulţi cum era pe vremuri aci în Iaşi, şcoala Adamachi,—în acest gen, pentru sergenţi de poliţie, care a funcţionat numai un an.

Astăzi se mai predau câteva cursuri de adulţi, fără să aibă şcoala lor, la câteva instituţiuni broslaşe, şi foarte rar o întâlnim la ţară, izolată şi lipsită de orice organizare.

Cazărmile din garnizoana Iaşi nu s'au învrednicit să se gândească la opera de binefacere pe care ar oferi-o neştiutorilor, instituind şi organizând aceste şcoli. Dar iată că în ziua de 25 c. d-l căpitan Gh. Grama, comandantul Bat. III din regimentul 2 Art. A. A. din Iaşi s'a prezentat la şcoala No. 6 de fete de sub direcţia d-nei Bogdan cu 7 candidaţi adulţi, grade inferioare.

Procesul verbal întocmit în urma examenului acesta, spune că toţi cei 7 candidaţi au obţinut notele 8 şi 9 fiind foarte bine pregătiţi.

Dl. Căpitan Grama, unul din cei mai neobosiţi militari şi-a îndreptat activitatea culturală educativă şi printre rândurile ostaşilor.

D-sa este dintre puţinii organizatori, care a înţeles să completeze educaţia fizică militară cu cealaltă, morală-ştiinţifică.

Exemplul care-l dă astăzi dl. căpitan Grama, merită să fie lăudat şi imitat, căci marchează o disciplină a unei activităţi rodnice pe tărâmul culturii şi educaţiei civice.

SE INCEARCĂ DIN NOU CARTELAREA

morarilor şi brutarilor

In ultimul timp s'a produs printre brutari o neînţelegere care a adus la desfiinţarea cartelului dintre dânşii. In urma acestui fapt s'au redeschis multe din brutăriile pe care le-a închis cartelul.

Repercursiunile acestui fapt n'au întârziat a se arăta: Printre brutari s'a ivit concurenţa de odinioară şi astfel preţul pâinei a scăzut dela sine. Pe alocuri pâinea se vinde cu 8 lei, iar în Podu-Roş s'a cumpărat aseară pâine cu 7.50 lei.

Temându-se ca această concurenţă să aducă după ea o înrăutăţire a calităţii pâinii, d. ajutor de primar Aurel Horga a trimis o circulară tuturor brutăriilor din localitate prin care cere ca să noteze în fiecare zi, într'un registru special provenienţa făinei care o întrebuinţează, la fabricarea pâinei. In felul acesta, când calitatea pâinei nu va mai răspunde condiţiunilor cerute de lege, se va putea şti dacă brutarii falsifică făina, sau morarii procură făină proastă.

Concurenţa ivită între brutari a adus în discuţie chestiunea reînfiinţării cartelului.

S'au şi reînceput tratative. Morarii cer ca brutarii să-şi reie obligaţia ca oricare vor fi măsurile primăriei să nu cumpere făină de cât dela morile cartelate.

*

Un simptom al tendinţei morarilor de a scumpi preţul făinei a şi început să se resimtă: depozitele din mori încep să se golească. Morarii intenţionează să lase iarăş oraşul neaprovizionat cu făină pentru ca să forţeze în chipul acesta administraţia municipală să scumpească pâinea.

Rămâne acum de văzut dacă primăria va lăsa şi de data aceasta populaţia la discreţia morarilor.

M. Săveneanu

INFORMAŢIUNI

x ***S'au pus pe bătăi la Cameră*** -- *In timpul discursului ţinut la legea pentru apărarea onoarei, d dr. N. Lupu s'a ocupat şi de profitorii spirtului negru, vizându-l pe d. deputat Roxin. Acesta înfuriat s'a repezit la tribună să-l bată pe d. dr. Lupu.*

Groaza intervenţiei chestorilor şi deputaţilor ţărănişti, d. dr. Lupu a scăpat de agresor.

D. Roxin cerându-şi apoi scuze, incidentul a fost închis.

x Trib. Bacău a respins cererea de lichidare judiciară introdusă de comerciantul Leon Iacob. Acesta a făcut apel la Curte.

x *In cercurile universitare se dă ca sigur că d. prof. Ion Petrovici, (care voise la un moment dat să candideze la rectoratul universităţii ieşene), nu va mai candida.*

Singurul candidat a rămas până acum d. Prof. Petre Dragomirescu decanul facultăţii de Drept.

x Cu ocazia judecărei în faţa Curţei de apel a procesului intentat conducătorilor soc. sportive Ringul—acuzaţi de agitaţie comunistă una din inculpate Ţilea Katz, care se află de 11 zile în greva foamei, a leşinat.

Ea a fost transportată la medicul legist spre a i se da ajutoarele necesare.

PENSIONARI ŞI FUNCŢIONARI

vor începe o acţiune unitară

pentru lămurirea situaţiei în Stat

In vederea pregătirii unui program comun pentru revendicările ce le susţin pensionarii şi funcţionarii de stat, faţă cu nesiguranţa ce le creează existenţei lor continuele modificări ale legilor şi nestabilitatea deciziilor Ministeriale, — Comitetul de direcţie al Blocului pensionarilor întrunindu-se aseară, a fixat toate punctele privitoare la discuţiile ce vor avea loc cu delegaţii membrilor Corpului didactic din Iaşi.

Data marelui congres al tuturor Blocurilor de pensionari din ţară în unire cu membrii corpului didactic, se va fixa în curând printr'o comună înţelegere.

Blocul pensionarilor din Iaşi a hotărât principial şi determinarea unei directive politice bine îndrumată spre o ideologie şi o practică corespunzătoare intereselor superioare ale statului şi salvări demnităţii naţiunii.

Vom ţine în curent pe cetitorii ziarului „Opinia" despre mişcarea începută pe o serioasă şi hotărâtoare bază de solidaritate, şi energică activitate.

A sosit caravana Kludscky

Amănunte din existenţa celui mai uriaş circ din Europa

Barnum şi Kludscky. Două nume populare. Primul în America. Al doilea în Europa.

Dar aceasta în epoca de glorie a circului,—adică între anii 1900 1927,—când magnaţii acestui gen de spectacole puteau face faţă împrejurărilor, să reziste cheltuelilor zilei.

Cheltueli considerabile dat fiind că trebuiau să întreţină mii de vietăţi, animale şi oameni, plus celelalte accesorii.

Situaţia prezentă ?...

Atât Kludscky cât şi Barnum şi-au divizat organizaţiile, oferind spectacole pe teren mai redus.

Un spectacol formidabil

In toamna lui 1927, circul Kludscky fiind în trecere din Jugo-Slavia în Ceho-Slovacia, a făcut o haltă la Satu-Mare în Ardeal.

Ocazional mă aflam în oraşul transilvănean.

Dimineaţa sosise caravana directorului Rudolf,—vre-o 200 vagoane în alb sclipitor. Toată ziua, cei câteva sute de angajaţi au lucrat de zor la ridicarea cortului uriaş.

Seara, spectacol de gală.

In 3 arene, timp de câteva ore ni s'au perindat înaintea ochilor: sute de cai, cirezi de elefanţi, zebre, maimuţe lei, etc.

Apoi numerele de atracţie, care de care mai impresionante.

Rămăsesem uluit !...

In localitate

A treia parte din „oraşul" lui Kludscky, a sosit azi dimineaţă în oraşul nostru, sub direcţiunea d-lui Amedeu Kludscky.

Formaţia pe care o vom vedea, prezintă încă nota de grandios.

Kludscky a venit cu un bagaj de circa 60 vagoane proprii, cu multe şi variate animale, cu extraordinare numere de atracţie.

Va fi cazul încântărilor magice de odinioară, pentru copiii... mici şi mari ? **H. Burileanu**

x Domnilor ! Dacă doriţi şi iubiţi frumuseţea sfătuiţi cucoanele şi domnişoarele să întrebuinţeze **„Crema de Lăcrămioare".** Depozit : Farmacia Dr. D. Beceanu Piaţa Halei Iaşi.

Tribuna liberă

O sancta simplicitas!

Liceul particular vizat ieri de d. Traian Gheorghiu, trimite ca răspuns următoarele pe care — bine înţeles — nu ni le însuşim:

In „Opinia" din 28 Septemvrie a apărut un articol intitulat „Sacrificiul unor luminători", scris de dl. Traian Gheorghiu, la care adaug pentru complectarea articolului D-Sale cele ce urmează:

Iţi aduci aminte, Domnule Gheorghiu. cum ai ajuns profesor la Iaşi ?

Iţi aduci aminte cum ai ştiut să te învârteşti cu rudesfinţi şi să profiţi de moartea unui coleg, ca să-i trimiţi văduva, (tot profesoară şi transferată la Iaş), la Camciatcă, numai ca să-i poţi lua locul ? Căci pentru colega transferată la Iaşi a murit motivul de transferare împreună cu soţul ei. Sau ai făcut-o din filantropie pentru a depărta pe colega dintr'o localitate unde stafia soţului ar fi putut să-i turbure liniştea nopţile ?

Iţi aminteşti cum ţi-ai pus fictiv soţia în serviciu la o instituţie locală pe ziua de 1 Mai, ca pe aceiaşi zi să-ţi ceri şi D-ta transferarea, invocând motivul că soţia este funcţionară în Iaşi. Şi apoi să demisioneze după ce ai fost transferat, fără să fi funcţionat la serviciul la care a fost numită.

Ei ! aşa stăm cu moralitatea, prostia şi şarlatania, venerabile !

Pentru conformitate. *Ass.*

x Cab. III instr. a clasat reclamaţiunea făcută în contra comerciantului Pascu Ghetler din str. I. C. Brăteanu de către fratele său, că şi-ar fi dat foc imobilului pentru a încasa asigurarea.

x Parchetul a trimis în judecată pe dl. Mihai Segal din str. Mârzescu, pentrucă a lovit şi insultat în localul berăriei „Azuga" pe dl. avocat H. Haimovici.

x In ziua de 5 Octombrie c. se întrunesc la ministerul instrucţiunii, toţi rectorii şi decanii de la cele 4 Universităţi, în vederea discuţiei asupra regulamentului de aplicarea legei universitare.

Din Iaşi vor participa d-nii rector P. Bogdan, P. Dragomirescu, dr. I. Tănăsescu şi P. Bujor.

MICA PUBLICITATE

Urmăriţi rubrica de „Mica Publicitate" a „Opiniei" Este încă o rubrică „norocoasă" a „Opiniei" după expresia mai multor inserenţi ai noştri.

Proprietari mulţi şi-au găsit chiriaşi ; chiriaşii, case de locuit convenabile ; s'au vândut şi s'au cumpărat multe prin intermediul acestei rubrici. — Folosiţi-vă de ea.

INCHIRIERI

DE INCHIRIAT două apartamente, bucătărie, apă, lumină, în str. Sf. Athanasie 13 bis. A se adresa la ziar.

DE INCHIRIAT apartament compus din 4 camere. antreu, bucătărie, renovat. Apă, canal, lumină electrică, în strada Sf. Theodor 11.

DE INCHIRIAT una cameră mobilată în stradela Albă 9.

DE INCHIRIAT un apartament elegant compus din trei camere spaţioase parchetate, sobe de faianţă, antret, bucătărie şi baie cu tot confortul modern. A se adresa între 10-12 a. m. sau 4.30—6.30 p. m. la d. Arnold Weinrauch str. Anastasie Panu 18.

DE INCHIRIAT imobilul din str, Sărărie 72, compus din 5 camere stăpân, bae, bucătărie, lumină electrică, pivniţă şi grădină mare. A se adresa la proprietar în str. Sărărie 72 între orele 10—18 a. m.

DE INCHIRIAT (în total sau în parte) imobilul din str. Muzelor 24, compus din trei apartamente de câte 3 şi 4 camere, cu bucătării, antreuri, atenanse, lumină electrică, apă, canal etc. In centrul oraşului. A se adresa la proprietară în str. Bărboi 6.

De închiriat

un apartament actualmente ocupat de **Clubul Concordia** str. Lăpuşneanu. deasupra magazinului Englez.

DE INCHIRIAT 3 prăvălii mari în totai sau în parte, fost ocupate de firma „Rata" ; Un local fost Restaurant şi cafenea ; una prăvălie în str. Ştefan cel Mare ocupată de firma „Casinca" ; două came e la subsol, având lumină, apă şi canal, precum şi diferite locuinţe. A se adresa la proprietară str. Gh. Mârzescu 36 etaj.

DE INCHIRIAT în strada I. C. Brătianu No. 133 vis-a-vis de firma „Ferrum". 1) una prăvălie cu locuinţă ocupată de d. Lazarovici (la parter). 2) una locuinţă compusă din două odăi mari, coridor, bucătărie, camară lemne etc. 3) una locuinţă compusă din două odăi, odăiţă mică, coridor şi bucătărie, camară lemne etc. *In condiţiuni avantajoase.* (la etaj). A se adresa la d. Ing. I. Lemel, str. Banu 6.

DE INCHIRIAT o odaie bine mobilată, pentru o persoană serioasă, în str. Banu 6, la etaj.

DE INCHIRIAT un apartament în str. Lascar Catargiu No. 27, compus din 5 camere, bucătărie, spălătorie, odaie de serviciu, baie şi atenanse.

VÂNZARI

PIANO marca Blüthner în perfectă stare de vânzare. A se adresa la d. *Profesor I. Sibianu* str. Cuza Vodă 43 (în curte la etaj. dreapta).

DE VÂNZARE piano Bösendorfer de concert. A se adresa str. Eminescu 16.

UN LOC de vânzare în str. Sărăriei 95.

DE VÂNZARE imobilul din str. Vântu No. 19, compus din 3 apartamente. Preţ modest. A se adresa la administraţia ziarului sub K.

DE VÂNZARE casele din str. Asachi No. 8, cu avantaje de plată. DE INCHIRIAT un mic apartament la aceiaşi adresă.

DIVERSE

PIERDUT buletinul de la Biroul Populaţiei din com. Băşcăteni jud. Botoşani şi livretul de armată, eliberat de Reg. 37 Infanterie Botoşani, contig. 1920. Le declar nule şi fără valoare în mâinile oricui. Aducătorului recompensă. PINCU ARONOVICI str. Pacurari 129

SE CAUTĂ fetiţă şi băiat între 12—14 ani, ca practicanţi în Laboratorul dentar Dr. Pekelman str. Carol 44.

SE CAUTĂ un laborant la Liceul Naţional.

DOAMNĂ IZRAELITĂ oferă pensiune prim rang. Vinde mobilă elegantă de salon. A se adresa str. Căpitan Păun No. 4.

ABSOLVENTĂ de conservator cu studii în străinătate predă lecţii de piano după programul conservatorului sau după cerinţa persoanei, A se adresa la ziar.

Epitropia Spitalului Israelit

are necesitate de un rezervor pentru păcură, capacitatea 12.000—15.000 litri. Ofertele la administraţia Epitropiei.

ULTIMA ORĂ

AGRAVAREA CONFLICTULUI
CU D. TITULESCU
Neînțelegeri în guvern --- Odisseia unei telegrame buclucașe

București 28 — Demisia d-lui Titulescu formează obiectul discuțiilor pasionate în toate cercurile politice și diplomatice.

In cursul dimineții de ieri s'au produs consfătuiri ministeriale; iar după amiază d. Vaida a plecat la Sinaia pentru a informa pe Rege.

Primul ministru se înapoiază astăzi în București.

D. VAIDA

In guvern s'a vădit din primul moment neînțelegere în ce privește cazul Titulescu. *D-nii Maniu și Vaida au propus ca demisia să fie primită.*

S'au împotrivit însă d-nii Mihalache și Mironescu, cerând respingerea demisiei. D. Mihalache s'a și oferit să plece săptămâna aceasta la Londra, spre a lua contact cu d. Titulescu.

Informarea șefilor de partide

Guvernul a hotărât să informeze partidele asupra evenimentelor politice în curs, în legătură cu tratativele cu Rusia și cu demisia d-lui Titulescu.

In acest scop, d. Gafencu subsecretar de stat, a vizitat ieri pe șefii de partide aflători în București.

Intenția guvernului este de a obține un front comun al partidelor, în problemele externe.

Este însă îndoială dacă va reuși. Unii parlamentari opoziționiști au și anunțat că vor interpela în Cameră.

Un răspuns ironic

Se afirmă că d. Vaida a expediat o telegramă la Londra, înștiințând pe d. Titulescu că-i respinge demisia și-l invită la București, pentru tranșarea cazului. Guvernul e gata să-i ofere orice satisfacție, cedându-i eventual și departamentul externelor!

Ce se urmărește?

Din loc competent se afirmă că guvernul a dat dispoziții delegației dela Geneva să grăbească tratativele cu d. Litvinov.

Dacă aceste tratative vor reuși, ar urma să se semneze curând pactul româno-sovietic; iar d. Titulescu ar fi pus în situația să se resemneze.

Dacă tratativele nu vor reuși, s'ar dovedi că d. Titulescu a avut dreptate, și s'ar aproba tactica d-sale.

O telegramă returnată

„Universul" crede a ști că d. Vaida ar fi trimis ieri a doua telegramă la Londra, cu o vădită intenție de ironie. In telegrama cifrată, primul ministru spune că s'a hotărît să ofere Regelui demisia cabinetului, propunînd ca d. Ti

D. Titulescu

tulescu să alcătuiască noul guvern.

Răspunsul d-lui Titulescu a fost prompt: a înapoiat telegrama la București, cu adnotația că.. nu a putut-o descifra!

Dacă lucrul se confirmă, rezultă că conflictul a luat proporții.

O nouă fraudă la C. F. R.
S'au făcut câteva arestări

București 28—Organele c. f. r. au descoperit o nouă operațiune necinstită, prin care instituția a fost păgubită cu câteva milioane.

E vorba de o bandă care se ocupa cu sustragerea garanțiilor depuse de furnizori și antreprenori. In acest scop se falsificau acte, inducându-se în eroare birourile căilor ferate. S'a stabilit până acum o pagubă de peste 5 milioane lei.

In urma investigațiilor, au fost arestați ieri arhitectul Andrei Weis, inginerul Oskar Schmidt, Piller, I. Porumb și Finkelstein.

Mandatele de arestare vor fi cercetate astăzi de tribunal.

O plângere a săcuilor din România
rezolvită la Liga Națiunilor

Geneva 28. — Consiliul Ligii Națiunilor s'a ocupat ieri de plîngerea săcuilor din jud. Ciuc (România), în chestia proprietății composesoratului săcuesc.

Delegatul guvernului român a anunțat că guvernul a admis tratative directe cu reclamanții, propunând a restitui jumătate din pădurile expropiate și a întreține pe seama statului, școlile și bisericele săcuești.

Consiliul Ligii a luat act de această înștiințare și a declarat chestiunea închisă.

Criza maghiară

Budapesta 28. — „Az Est" dă ca sigur faptul că generalul Gömbös va fi însărcinat cu formarea guvernului. El va face apel la fruntași din toate partidele.

*

In cercurile politice s'a înștiințat că contele Albert Appony a demisionat din șefia delegației ungare la Liga Națiunilor.

Traficul cu stupefiante
O nouă arestare

București 28.— Droghistul Victor Steriu a fost surprins pe când transporta 250 fiole cu stupefiante, pe care le luase dela depozitul central de medicamente.

Arestat, el a declarat că a dus stupefiantele la depozit, unde au fost preparate și depuse în fiole de către d. maior Roeder. Militarul a fost imediat chemat să dea lămuriri.

Demonstrația
subofițerilor pensionari

București 28 — In congresul dela Arenele Romane, subofițeri pensionari au hotărât să rămâe pe loc și să declare greva foamei, până când miniștrii îi vor primi în corpore și le vor da asigurări că li se vor admite cererile.

Poliția i-a înștiințat că li se mai admite să doarmă astă noapte acolo. Dar azi dimineață vor fi evacuați și trimiși la urmă.

Delegația permanentă a Municipiului
și terenul bisericei Sf. Neculai

In ce privește imobilul Aronovici de lângă biserica Sf. Niculae-Domnesc s'au întrerupt lucrările, precum se știe, în vederea exproprierii. Actualmente continuă tratative între Primărie și proprietar pentru a se hotări valoarea despăgubirilor.

D. Aronovici cere 2 milioane lei. Arhitectul Primăriei dl. Grumăzescu a presentat un deviz pentru 600.000 lei. După ce se va cădea de acord asupra prețului, suma va fi adusă la cunoștința guvernului, urmând că el să acopere jumătate, iar cealaltă jumătate să fie achitată eventual de Primărie și Mitropolie.

In caz când pe cale pașnică nu se va ajunge la nici un acord, se pare că guvernul va trece prin Parlament un articol de lege care să tranșeze această chestie ce preocupă actualmente nu numai cercurile ieșene, dar și cele din București pentru cinstirea memoriului plăeșilor lui Ștefan cel Mare.

x **Durerea de bătături** te enervează și te face uricios. Remediul îl găsiți în preparatul „ANTICALUS" soluție și pomadă. Depozit Farmacia Dr. Rătianu str. Cuza Vodă 48. Marca depusă.

Cu stampila falșă
în dauna căei ferate

Se știe că toți vizitatorii stațiunilor balneare și climaterice se bucură de o reducere de 50 la sută pe C.F.R. dacă prezintă la întoarcere biletul cu care au plecat la băi, vizat de stațiunea balneară și de cea ferată.

Zilele acestea au fost găsiți la Strunga tinerii Segal și Leibovici care împreună cu un funcționar dela un hotel, toți originari din Roman, — aveau o stampilă falsă a Băilor Strunga. In schimbul unui comision, ei vizau biletele de tren oricăror călători, care nici nu stăteau la băi.

Toți trei au fost arestați.

Alb.

REPAOSUL DUMINICAL
și orarul la prăvălii

Societatea „Generala" a funcționarilor a trimis un memoriu ministerului de interne, prin care se plânge că legea repausului nu s'ar aplica cu strictețe la Iași.

Ca urmare, s'au primit azi dimineață la chestură, adrese dela ministerele muncii și de interne prin care se cere aplicarea legii repausului.

D. chestor Pavlescu a întocmit imediat un raport în care arată că dela 1 Ianuarie și până la 12 August s'au întocmit 138 procese verbale pentru nerespectarea repausului duminical; iar dela 12 August de când a venit d. chestor Pavlescu și până azi s'au înregistrat 366 contravenții.

In ce privește orarul de muncă s'au înregistrat 52 contravenții între 1 Ianuarie și 12 August; iar dela această dată și până azi s'au înregistrat 247. Toți contravenienții au fost dați în judecată.

Dacă se întâmplă că pe alocuri rămân magasine deschise, după ora reglementară, faptul se datorește lipsei de personal. Comisiile funcționează cu un comisar, doi sub-comisari și fără nici un vechicul. Ei n'au astfel timpul material să controleze amănunțit o circumscripție de minimum 20 mii locuitori.

*

Dar și printre negustori a provocat nemulțumiri aplicarea legii repausului.

O delegație a plecat la București să ceară suspendarea acestui legi.

Deasemenea și d. chestor Pavlescu pleacă astă seară la București în aceiaș chestiune. *Sorin*

INFORMAȚIUNI

x **O expoziție a pictorilor moldoveni.**—Astăzi după amează la ora 6 are loc la „Academia de Arte Frumoase" o intrunire a tuturor pictorilor din localitate.

Scopul consfătuirei este de a se ajunge la organizarea unei expoziții colective de pictură a pictorilor moldoveni.

Inițiativa se datorește d-lui Ștefan Dimitrescu, rectorul Academiei.

x *Intrunirea deponenților Băncii B ank,...* e sămânță de bucluc.

Primim și dela d. colonel I. Zamfirescu o scrisoare în care ține să precizeze că, — contrar celor anunțate — d-sa înțelege ca în lupta deponenților să se înglobeze și acțiunea pentru conversiune și ușurarea datoriilor urbane. Dealtfel, d. col. Zamfirescu nu aprobă „tale-quale" planul de organizare schițat de d. Schenker.

x Ministerul agriculturei a înștiințat autoritățile ieșene că toate amenzile puse brutarilor pentru nerespectarea dispozițiilor legei timbrului de pâine, au fost aprobate.

x D-na Sali Braun din strada Smârdan 60, a fost trimisă în judecată pentrucă a calomniat pe d. Jean Alterescu, contabil din str. C. Negri.

x Un avion Potez, pilotat de căpitanul Ciocârlan și având ca pasager pe mecanicul Nican, s'a prăbușit lângă Tecuci. Avionul a fost sfărâmat, iar căpitanul și mecanicul au fost răniți.

x Mâine 29 Sept. a. c. D-l judecător lichidator al falimentului Moisă Iacobovici, va împărți creditorilor cota de 48 la sută rezultată din vânzarea imobilului din str. V. Conta.

x **Requiem.**—In prezența unui public numeros precum și a familiei, s'a oficiat cu un deosebit fast pomenirea răposatului Israil Chaim Daniel eri la orele 11 a. m. în templul renovat al azilului de Bătrâni din strada Sft. Constantin No. 5.

Slujba a fost oficiată de Cantorul Aronovici de la Templul Neuschotz asistat de Rabinul Comunității și al Templului.

Au vorbit Rabin Guttman și d. Willy Goldstein în numele comitetului, arătând prin cuvinte însuflețite meritele răposatului, și contribuția necondiționată a distinșilor săi urmași care au contribuit cu circa 800.000 lei (moștenirea) pentru ajutorarea celor adăpostiți în acest cămin bătrânesc și menținerea templului Daniel deasemenea predat cu toată averea azilului reclădit — început de meseriași și terminat de întregul târg și la care piatra Fundamentală a fost cumpărată de M. S. Regina Maria iubita mamă a nevoiașilor, cu marele Dar regesc de Lei 50.000.

x *Cetitorii care au detașat cele 45 bonuri ale ziarului nostru sunt rugați să le prezinte în orele de dimineață (8—1 a. m.) la administrația ziarului „Opinia" str. Lăpușneanu, unde vor primi în schimb fisa de participare la tragerea premiilor.*

Vom anunța în curând Sala și data tragerii.

x Tribunalul a amânat eri procesele dintre d-nele Rebeca Gross și Paula Teitler pentru revendicarea averei defunctului Adolf Theitler; și între frații Crupenschi pentru ieșirea din indiviziune a averei moștenirea Crupenschi.

x Proprietarul terenului din dosul bisericei Sft. Neculae Domnesc, d. Aronovici, a introdus ieri cerere de referé la Tribunalul local, pentru a se obliga Primăria să-i dee autorizație de continuarea lucrărilor de construcție a casei.

x Joi 29 Septembrie ora 9 seara are loc Adunarea generală a Asociației „Macab-Hakoah", la care urmează a se alege noul comitet de conducere.

Sunt invitați a lua parte membrii activi și pasivi ai asociației.

x In arestul Piatra Neamtz se află depus muncitorul Iosif Cațap, lucrător la fabrica Buhuși.

Acum câteva săptămâni s'au împărțit manifeste comuniste în colonia fabricei Buhuși.

Făcându-se o perchiziție la acest lucrător (originar din Orhei), s'au găsit la el, ascunse, circa 1780 manifeste și un șapirograf.

x In cerc intim familiar a avut loc la Odobești logodna d-lui drd. Fritz Fischler din Iași cu d-șoara Edviga Leibovici, studentă a facultății de farmacie.

ȘTIRI POLIȚIENEȘTI

Spargere. — In cursul nopții, hoți necunoscuți au spart magasia d-lui Idel Ianovici din strada Socola No. 200 și au furat o mie kg. fasole, 100 kg. ceapă, doi saci cu grâu etc. Hoții au încărcat totul într'un camion cu care au dispărut.

Furturi. — Astă noapte, hoții au pătruns în casa d-lui Rafael Storc din str. Labirint No. 16 și au furat 500 lei și diferite haine, lăsând în loc hainele lor rupte.

— Pe când locuitorul Iancu Trufin din Vlăsinești-Dorohoi dormea într'o căruță la hanul Ștefănești, un individ i-a scos din buzunar 860 lei.

Pungaș arestat,— A fost arestat vestitul dungaș Dunea autorul unui furt comis asupra lui V. Flueraru din Țibana-Vaslui.

Copil rătăcit.— La hală a fost găsit un copil rătăcit, în vrâstă de 3 ani. El a fost redat mamei sale Elena Ursu din Voinești, care-l căuta disperată în tot orașul. Rep.

Echipe volante
pentru urmărirea fiscală a muncitorilor

Ministerul Muncii a organizat „echipe volante" de agenți și inspectori care umblă din oraș în oraș spre a urmări restanțele și taxele de chitanțe ale muncitorilor.

De câteva zile o echipă volantă lucrează în Iași.

In contra acestei presiuni de care sunt amenințați muncitorii ieșeni (cei mai mulți săraci lipiți pământului prin timele inundații), o delegație în frunte cu d. ajutor de primar Colcea s'a prezintat d-lui prof. dr. Râșcanu deputat, rugându-l să intervie urgent pentru anularea lucrărilor „volante".

D. prof. dr. Râșcanu a expediat imediat telegrame, prin care a cerut re hemarea acestor echipe volante.

x O echipă formată din artiștii Teatrului Național joacă Duminecă 1 Oct. la Ungheni, comedia muzicală „Coana Chirița".

ORA 3

GUVERNUL A SATISFĂCUT
doleanțele pensionarilor militari
Succesul marșului asupra Capitalei

București 28.—Subofițerii pensionari care au întreprins marșu pe jos spre București au dormit astă noapte la Arenele Romane

In cursul nopții poliția a veghiat și n'a permis ieșirea nimănui

Astăzi dimineață subofițerii au fost treziți prin sunete de goarnă. D. general Anastasiu a propus încetarea grevei foamei și trimiterea unei delegații care să petracteze cu guvernul, ceiace s'a admis.

Imediat și-au făcut apariția negustorii cu alimente și pensionarii au început sa se hrăniască.

La ora 10 dimineață și-a făcut apariția d. col. Marinescu, prefectul Capitalei care a fost primit cu urale. D-sa s'a adresat foștilor luptători, spunându-le să aibe încredere în conducătorii țării și a făcut apel la spiritul lor de displină.

*

Delegația subofițerilor s'a prezentat în cursul dimineței la Cameră și d-lor miniștri Samsanovici, Mironescu, Mirto, D. R. Ioanițescu și Voicu Nițescu.

La prânz delegația în frunte cu d. Turtureanu, deputat de Tecuci s'a înapoiat la Arene și a declarat că guvernul a recunoscut toată dreptatea subofițerilor și a promis să depue chiar astăzi în Parlament un proect de lege în senzul dezideratelor lor.

Prin aceasta, toți subofițerii pensionari vor căpăta drepturile prevăzute în legea din 1913. Fiecare subofițer va fi totodată împroprietărit în județul său.

Reducerea unor impozite
Ședința de azi dimineață a Camerii

București 28.— In ședința de azi dimineață a Camerii a continuat discuția pe articole la legea măsurilor financiare.

La articolul privitor la reducerea unor impozite s'a votat un amendament prin care micii meseriași până la un venit de 6 000 lei sunt scutiți de cifra de afaceri.

S'a intrat în ordinea de zi discutându-se modificarea legii conversiunii. Vorbesc d-nii Mayer Ebner și Dan Zaharia.

Groaznic uragan în America

New-York 28.— Uraganul care a bântuit în Porto-Rico a pustiit întreaga insulă, înregistrându-se sute de morți și răniți.

Din San-Juan, capitala insulei se anunță 200 de morți. Numeroase locuințe au fost distruse.

Azi începe plata salariilor și a pensiilor

București 28 —Ministerul de finanțe a dat dispoziții ca astazi să înceapă în toată țara plata salariilor și pensiilor pe luna Sept.

Având în vedere timpul actual de criză generală și cum totuși pretutindeni se cere ca ori ce om care se respectă să se prezinte bine, pentru a înlesni tuturor posibilitatea aceasta, renumita croitorie „Magazinul Englez" din str. Lăpușneanu 39, A REDUS PREȚURILE în așa măsură ca să fie accesibile oricui; astfel că, cu o modestă sumă se poate avea la această casă un costum splendid dintr'o stofă frumoasă, bună, durabilă, făcut pe comandă, lucrat în mod impecabil, așa cum sunt obicinuiți toți clienții acestei reputate case. Posedăm un stoc frumos de Trench-coaturi de ploae. MAGAZINUL ENGLEZ *Lupu Silberman* strada Lăpușneanu 39

x Sâmbata și Duminecă are loc la Oradea Marea congresul ofițerilor de rezervă. Din partea organizației ieșene vor participa d-nii Dan Badareu, Dr. Cădere, Ștefănescu, Sofrone și Maior Miclescu.

x Joi 29 Sept. ora 10 jum. dimineață, are loc sfințirea apei în localul nou construit pentru săli de studiu al școalei Profesionale de fete gr. I „Tereza G-ral Miclescu" strada Albineț 5. Cu această ocazie s'a organizat și o mică expoziție, care poate fi vizitată de public.

x **Librăria Universală" A. Iticovici din Podul-Iloaiei,** *aduce la cunoștință institutorilor din această regiune că pentru noul sezon școlar s'a aprovizionat cu manualele didactice pentru toate clasele ale d-lor Bârsănescu, Chiriței etc. Deasemenea este asortată cu requisite școlare, cu prețuri foarte reduse.*

SALON DE MODE
GISELLE
str. Alexandri No. 6

Aduce la cunoștința onoratei clientele, că a primit un mare transport de pălării, modele originale. Sosesc zilnic noutăți și vinde cu prețuri reduse.

x Toate manualele d-lui Prof. Dr. Bârsănescu, în colaborare cu asociații săi, se găsesc în permanență la **„Cuibul Păsărilor"** str. I. C. Brătianu 164.

x Un preparat care a dat rezultate fericite în tratamentul multor afecțiuni, e Pageol-ul antiblenoragic în primul rând, el acționează deopotrivă contra hypertrofiei prostatei, contra turburărilor urinare, puroi, sânge, filamente, nisip, etc. contra vaginitei și metritei la femei. De aceea Pageol-ul este adoptat cu încredere de toți sufe inzii

ANUL XXVIII No. 7628

3 LEI EXEMPLARUL

VINERI 30 SEPTEMBRIE 1932

ABONAMENTE

Lei 1000 . . . . pe un an
„ 500 . . . . „ 6 luni
„ 300 . . . . „ 3 „

ATELIERELE TIPOGRAFICE:
IAŞI.—STR. LĂPUŞNEANU 37

OPINIA

ZIAR POLITIC COTIDIAN

ANUNCIURI
se primesc la toate
AGENŢIILE DE PUBLICITATE
şi la
ADMINISTRAŢIA ZIARULUI
Iaşi. — Strada Lăpuşneanu 37

Telefoane: Redacţia 391, Administraţia 394, Serviciul de noapte 367

ACTUALITĂŢI POLITICE

Metodă de guvernămînt

prin auto-discreditare

O măsură gravă şi care dădea avânt dezorganizării societăţii româneşti, o constituia faimosul amendament dela Senat, cu plăţile incerte pentru personal şi materiale, în proporţie cu încasările lunare.

Amendamentul a fost suprimat la Cameră (a renunţat la el însuşi ministrul de finanţe). Şi bine s'a făcut. Insă metoda e detestabilă.

Intâmplarea aceasta, ca şi chestia reducerii imediate a salariilor şi pensiilor, şi apoi renunţarea provizorie la reduceri; ca şi alte chestii la fel de haotic cârmuite, — arată clar că nu există concepţii şi norme bine stabilite în conducerea statului.

Ordine,—contraordine — dezordine ...se spune la militărie. Formula aceasta se aplică perfect guvernării actuale. Şi concluzia este că administraţiunea publică alunecă vertiginos spre anarhie. Tot odată se infiltrează în popor o stare de spirit de totală neîncredere şi descurajare,—elemente explozive în vremuri de criză şi sărăcie.

Nu pretinde nimeni guvernanţilor să fie numaidecât geniali sau făcători de minuni. Dar să aibă un punct de vedere, să chibzuiască serios şi să nu-şi schimbe măsurile de câte trei ori pe zi. Căci altfel se discreditează cu totul,—şi guvernarea devine imposibilă.

X.

„2 LA CATINDRALA"

BIUROCRAŢIE ŞI FRAUDĂ

Caragiale ne-a lăsat o comedie foarte instructivă: „Scrisoarea pierdută". In această piesă maestrul ne reprezintă pe aprodul Pristanda care tolerat de superiorul său, cam trăgea chiulul statului de pe vremea aceia, cu micile cheltueli ce-i erau încredinţate. Printre sorcotelile pe care le da, cu ocazia unei parade oficiale, Pristanda înşiră renumitele „2 steaguri la catindrală", repetate de cel puţin trei ori. De când a scris Caragiale această piesă a trecut mult timp. S'au schimbat multe guverne. Şi mulţi au înţeles tâlcul adânc satiric al celor două steaguri; şi de aceia ne-au introdus în viaţa publică biurocraţia cea mai incălcită care a existat vreodată. Pentru o cheltuială de 5 lei, Pristandalii de astăzi sunt nevoiţi să dea cel puţin un chilogram de hârtie liniată, stampilată, iscălită, cusută, lipită, legată şi trecută prin vre-o zece mâni.

Şi iată cum statul a reuşit să urmărească cele „2 steaguri de la catindrală".

Cum se face totuşi că — de pildă — o serie de zeci de milioane lei au reuşit să se strecoare prin atâtea controluri şi rapoarte şi să fie făcute dispărute la marină, mai dihai ca istoricele steguleţe caragialeşti? (cum dispar atâtea serii de câte zeci de milioane pretutindeni).

Nu cumva toată această biurocraţie nu serveşte la alt-ceva de cât să justifice pe hârtie inactivitatea şi incapacitatea celor ce ne administrează?

De ani de zile se ştie că se fură în administraţia statului. De la tribuna parlamentului s'a strigat pe vremuri „săriţi; hoţii"; se propune legea de controlul averilor, acelora ce au mânuit averea publică, — avere care este bănuită că-i cu siguranţă provenită din furt —; an de an budgetul se mişorează în inversă proporţie cu impozitele şi taxele care se tot urcă pe spatele încovoiat al contribuabilului, şi totuşi mai este loc pentru fraudă?

Anii 1930—1931—au fost ani de dezastru pentru toată lumea publică şi particulară; planuri de viitor, cariere asigurate, economii acumulate toate s'au topit ca zăpada la arşiţa soarelui; şi totuşi în budgetul ţări noastre se găsea depilda un capitol de 30 milioane de lei pentru...operă, capitol care probabil a fost închidat mult mai conştiincios de cât acela al pensionarilor sau al funcţionarilor, pentru că stimabilii operatori, sunt prea fericiţii locuitori ai Bucureştiului!

Dacă cheltuelile inutile şi fraudele mai găsesc încă loc în budgetul României, anului 1932 asta înseamnă că acei ce mânuesc soarta noastră a tuturor, mai plutesc în nori şi svârcolirile unui intreg popor vor mai dura atâta timp cât vom avea la conducere oameni ce nu simt ca poporul.

Lazăr Marcu

Un val de moralitate

în Statele-Unite

Un val de pudoare s'a abătut asupra Statelor Unite ale Americei.

Ziarele critică cu violenţă toate manifestările pornografice, între care consideră şi nudismul.

Actriţele din Broadway apar îmbrăcate complect; în saloane au dispărut decolteurile uriaşe; iar revistele nu mai publică nuduri. Nici chiar baletistele nu apar cu pulpele desgolite ca până acum. Filmele americane au un substrat moral, ca şi literatura din ultima lună.

Ba un fapt mai deosebit:

Pictorul Tryb a deschis o expoziţie de nuduri. Critica l-a primit rău, iar publicul l-a evitat.

Disperat, pictorul a închis expoziţia şi a boit nudurile în aşa fel ca să pară că au tricou. Apoi a redeschis expoziţia care de data aceasta a avut succes.

Numai, excesul acesta de moralitate să nu fie o simplă modă trecătoare...

Ţarul Nicolae II şi Maxim Gorki

Profesorul rus Novitchii a găsit recent în arhiva academiei din Moscova o foarte interesantă scrisoare adresată de către ţarul Nicolaie II contelui Vanovsch', pe atunci ministrul instrucţiei publice. Scrisoarea datează din anul 1902 şi ilustrează clar penibila impresie pe care a făcut-o asupra lui Nicolae II alegerea lui Gorki ca membru al academiei.

— „Pavel Simionovici, — scrie ţarul ministrului său — ştirea alegerii lui Gorki mi-a umplut inima de scârbă; nu pot înţelege care era criteriul înţelepţilor dela academie şi ce anume i-a silit să admite în sânul lor pe acest om. Nici vârsta lui Gorki, nici scrierile sale efemere nu îndreptăţesc întru nimic o asemenea distincţie.

„Mult mai grav e faptul, că s'a omis din vedere activitatea subversivă a acestui revoltat.

„Sunt profund indignat şi dispun anularea imediată a acestei alegeri scandaloase. Poate astfel, academicienii îşi vor reveni mai grabnic în fire".

Precum se ştie, voinţa ţarului a fost cu totul respectată şi Gorki isgonit dela instituţie, pentru ca să-şi reocupe locul cu mulţi ani mai târziu, când soarta pecetluise sprig cariera, şi viaţa Imparatului!

Candidatura d-lui Filipescu

sprijinită de guvern

Bucureşti 29. — Se anunţă că guvernul sprijină candidatura d-lui Gr. Filipescu, pentru un loc de senator la consilii în jud. Vlaşca.

*

D. Mirto a luat interimatul ministerului de comerţ, în absenţa d-lui Madgearu.

*

D. subsecretar Viorel Tilea a fost primit ieri în audienţă de Rege.

Popoarele nu uită războiul

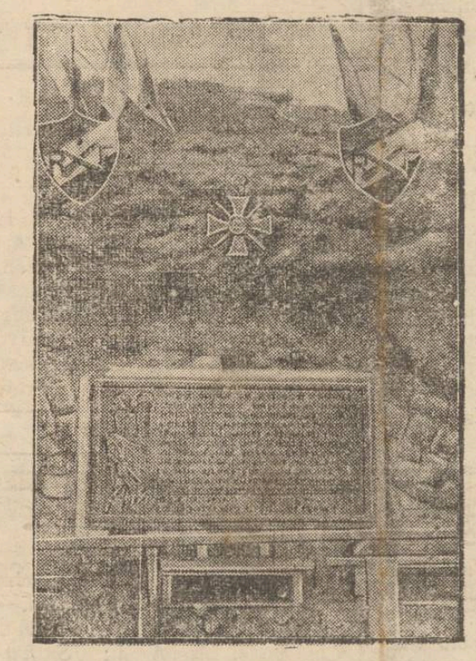

La fortul *Douaumont* dela Verdun, s'a aşezat recent o placă comemorativă, în amintirea rezistenţei eroice a armatei franceze în timpul războiului mondial. Inscripţia plăcii eternizează atacul aprig din Octombrie 1916 al unui regiment marocan, împotriva poziţiilor germane.

Şi astfel, se vădeşte odată mai mult că popoarele nu uită războiul şi că suntem departe de aşa zisa „pacificare a spiritelor".

DIN TOATA LUMEA

Căsătorii rapide — Un anunţ ciudat a aparut zilele acestea în ziarele londoneze:

Iată conţinutul:

„Vreau să mă însor. Caut o femeie care să nu fie mai mică de 18 ani, să nu fi fost măritată şi să nu fie licenţiată universitară. Fata să n'aibă gusturi prea complicate şi să nu fie prea excentrică. Să aibă aptitudini de gospodină şi să nu fie risipitoare.

„Cum n'am vreme de pierdut cu alesul fetelor, rog dudula candidată să examineze cele trei fotografii din anunţ, şi dacă va găsi vreo asemănare cu una din ele, să se prezinte la secretarul meu" (urma adresa şi erau imprimate 3 clişee cu tipuri de fete).

Un reporter făcând anchetă, a stabilit că s'au prezentat 218 candidate. Din acestea au fost alese trei. Cu una s'a căsătorit d. C. P. Burch autorul anunţului, cu alta secretarul, iar a treia cu un alt funcţionar.

*

Un caz de idiosincrasie — La recentele concentrări militare, făcute în vederea manevrelor din Germania, s'a întâmplat un fapt interesant.

Soldatul Arthur Donner, din al doisprezecelea regiment de infanterie, a căzut la pământ în nesimţire, în toiul instrucţiei. Dus la infirmierie, s'a constatat că omul nu mâncase nimic de opt zile.

Cerându-i-se lămuriri, el a spus că în ultimile opt zile s'a dat soldaţilor dimineaţă, la amează şi seara, numai cartofi. Chiar şi pâinea era din cartofi.

— Şi de ce n'ai mâncat? a întrebat doctorul.

— Când aveam numai 14 ani, am furat din domeniile statului 5 kgr. cartofi. M'au prins şi m'au condamnat la 21 zile închisoare. Deatunci nu-mi mai plac cartofii. Oricât mi-ar fi de foame, nu-i pot mânca.

*

Visul salvator — Cunoscutul chimist Rona Jonsohn relatează într'o gazetă vieneză o interesantă întâmplare, al cărei erou i-a fost dat să fie.

Extenuat peste măsură de nişte experienţe periculoase cu gaze otrăvitoare, chimistul şi-a permis un repaos de câteva clipe. Aşezându-se într'un fotoliu din laboratorul său, chimistul a fost furat de un somn adânc. Un vis groaznic i-a chinuit mintea: i se părea că se află într'o subterană, hermetic închisă.

In'r'un colţ al încăperii e depozitată o cantitate mare de materii explozibile. O mână uriaşă aprinde un lung fitil. Peste cinci minute, subterana va sări în aer. Privirea lui Jonsohn e aţintită asupra ceasului depe perete: mai sunt patru, trei, două minute. O minută numai... şi chimistul se trezeşte brusc din somn.

...Mare i-a fost însă spaima când observă că se află într'adevăr într'un adevărat pericol: din cauze necunoscute se aprinse fitilul la un flacon cu gaze. Dacă chimistul nu-şi revenea la timp în fire, gazele ar fi luat foc şi laboratorul ar fi fost complect nimicit.

*

Când divorţează artistele.— In urmă cu doi ani, o vestită dansatoare din Broadway (New-York) anume Jelly Copac, s'a căsătorit cu multimilionarul american O'Brien. După dorinţa soţului, dansatoarea a părăsit scena.

Dar curând soţii şi-au dat seama că nu-s potriviţi. Certurile se produceau neîncetat şi într'o bună zi au decis să divorţeze.

La proces, dansatoarea a cerut două milioane dolari despăgubiri 350 milioane lei).

Ea motiva această cerere prin aceia că a fost silită să părăsească scena. Acum după doi ani, şi-a pierdut reputaţia şi nu va mai găsi angajament.

Tribunalul i-a acordat despăgubiri, însă numai în valoare de un milion lei.

COLŢURI DE ŢARĂ

MONUMENTALA MONASTIRE DE MAICI

CELIC-DERE (JUD. TULCEA)

de *preot C. Vuza*

Biserica din Sfânta Monastire Celic-Dere, judeţul Tulcea, a cărei temelie a fost pusă în anul 1901, cu ajutorul lui Dumnezeu şi cu mila credincioşilor, s'a terminat.

Duminică, 2 Octombrie a. c. va avea loc sfinţirea ei de către un sobor de Prea Sfinţiţi Episcopi, asistaţi de numeroşi preoţi şi diaconi, şi cum credincioşii se întrec de obicei în a cinsti astfel de zile cu prezenţa lor, îi vestim cu plăcere.

*

Date istorice: Această mânăstire aşezată într'una din cele mai pitoreşti poziţii din judeţul Tulcea, şi-a luat fiinţa în vremea când Dobrogea era sub stăpânirea turcească. Aici la inceput au fost călugări români. Pe la 1846, au venit din Basarabia vreo 60 de familii de ruşi care nu s'au mai înapoiat.

Călugării români s'au împrăştiat, iar un preot rus (arhimandrit) a încercat să organizeze viaţa despărţind pe bărbaţi şi aşezându-i la vreo doi kilometri mai spre răsărit, s'a înfiinţat o nouă monastire „Celicul de Jos sau Celicul Mic". Dar nici aici bărbaţii n'au putut sta mult, căci în vremea episcopului român Iosif, pela 1881, sunt duşi şi aşezaţi la monastirea Saon, (nu de mult transformată tot în monastire de maici).

Monastirea Celic-Dere (Vale de Oţel) în limba turcească) era populată de călugăriţe ruse, dar cu încetul s'au introdus şi elemente româneşti, astăzi slujindu-se în biserică numai româneşte.

In anul 1901 Episcopul Parthenie, mai târziu mitropolit al Moldovei, a pus temelie unei măreţe biserici cu subsol, cum nu-l alta în ţara noastră. A putut însă să construiască numai subsolul, stând aşa până în vremea episcopului Nifon, care între anii 1910—1914, cu ajutoare dela Minister, dela credincioşi şi din veniturile ei au reuşit, simplificând mult de tot planul, să o ridice din roşu şi să o acopere.

In vremea războiului, sub ocupaţia duşmană, această clădire a

(Continuarea în pagina II-a)

Situaţiunea reală

dela Fundaţiunea Regele Ferdinand

— O punere la punct —

In ultimul timp s'au scris prin ziare nenumărate lămuriri, cu privire la mersul lucrărilor, la angajarea personalului şi la directivele pe cari le va avea Fundaţiunea Universitară Regele Ferdinand I.

Din sursa cea mai autorizată suntem în măsură să restabilim în rândurile de faţă adevărul şi peste un mare număr de fantazii să aruncăm o punte de realităţi concrete.

Mersul lucrărilor

Lucrările la Fundaţiune merg nu cu incetineală, cum s'a scris, ci cu migăleală; deoarece clădirea cu toate proporţiile ei grandioase este o lucrare de artă şi în fiecare colţ abundă mozaicurile, aplicaţiunile de marmoră, combinaţiunile de stil. Clădirea se întinde pe două aripi enorme, cari merg paralel cu străzile Carol şi Păcurari. Punctul lor de întâlnire corespunde cu centrul edificiului, în interiorul căruia se deschide scara de marmoră, care conduce la sala de recepţie şi spectacole, unde va trona statuia Marelui Ctitor al Fundaţiunii, Regele Ferdinand I. Executarea se face în etape, deoarece finisagiul unei asemenea clădiri, e operă de răbdare şi de lucru metodic.

Supravegherea întregii execuţiuni o are dl. *g-ral Şt. Botez* a cărui muncă şi pricepere în materie e deajuns de bine cunoscută. Pietrăria exterioară va fi terminată la începutul lunei Noembrie. Interiorul va fi însă gata, cu mult mai târziu, probabil în primăvara anului viitor.

Despre o inaugurare a Fundaţiunii în toamna aceasta nu poate fi vorba.

Angajarea personalului

O adevarată avalanşă de solicitatori de posturi a provocat faptul, că s'a scris în mai multe rânduri, despre angajarea personalului de bibliotecă. Deocamdată acest personal este limitat numai la două persoane, care se ocupă cu întreaga organizare a depozitului de cărţi şi cu clasificarea metodică a circa 20.000 volume, circa 2000 feluri periodice cum şi cu tipăriturile curente trimise gratuit de toate tipografiile şi editurile din ţară, conform legii.

Despre noi angajamente nu poate fi vorba. Intr'o clădire în curs de construcţie nu se poate instala tot angrenajul funcţionăresc necesar mersului complect al instituţiunii.

In toamna anului viitor se va discuta despre aceste angajamente.

Solicitatorii trebue să aibă în vedere două principii:

a) Că Fundaţiunea nu va fi nici odată oficiu de asistenţă socială, deci se va cere devotament, pricepere şi muncă fără preget.

b) Că în nici un caz salariile nu vor fi mari, ci calculate după bugetul anual al instituţiunii.

Numai în lumina acestor consideraţiuni vor trebui pe viitor privite toate ştirile relative la întreaga activitate a Fundaţiunii.

REP.

Pacea este asigurată

pe 20 ani de zile?

Aşa crede d. Venizelos

D. Venizelos, primul ministru al Greciei, a dat recent un interview unei agenţii americane de presă.

Intre altele, premierul grec s'a ocupat de eventualitatea unui război.

— „Douăzeci de ani deacum înainte Europa este ferită de război. Situaţia materială a ţărilor, şi starea morală a locuitorilor, au silit guvernele tuturor statelor să evite pe orice cale conflictele războinice. Am credinţa că la sfârşitul decadei actuale, micile nemulţumiri teritoriale şi naţionale vor fi uitate.

„Toţi bărbaţii de stat din lume cu care am stat de vorbă, sunt hotărâţi să impue cu or ce chip pacea Europei. Nici un guvern nu e atât de naiv să pornească acum la război. Nu sunt profet. Dar totuş timpul îmi va da dreptate".

Noutăţi şi amintiri

Herşole Astrapoler în Iaşi

Prezenţa artistului *Iosef Kamen*, din trupa „*Stramer*" care se află în reprezentaţie la „Phönix", aminteşte de creaţiunea sa incomparabilă din comedia *Herşole Astrapoler* jucată în iarna trecută pe scena teatrului Trianon.

*

Herşole Astrapoler nu este un tip imaginar, cum ar fi *Don Quichotte* sau *Tartarin* de *Tarascon*.

Herşole Astrapoler a trăit, a fost cunoscut de generaţiile sale, a fost iubit. Se înţelege că anii trecând, legende numeroase s'au creiat şi au ajuns până la fantastic.

Herşole colinda toate ţările, oraş cu oraş, sat cu sat. Dormind aci, mâncând dincolo, primit cu dragoste, dar farsor din fire şi inteligent, nu pleca de nicăiri fără a lăsa urma farselor sale. Firea blândă şi inima sa bună, erau proverbiale. A vrut să fie şi a rămas sărac; sacrifica totul pentru o glumă reuşită, fără însă a atinge susceptibilitatea cuiva, şi fără a se lega de cinstea cuiva.

*

Numai Iosef Kamen a reuşit să dea vieaţă tipului; să-l infăţişeze aşa cum era în carne şi oase. Dacă Kamen nu ar fi realizat de cât această creaţiune, încă i se cuvine titlul de mare artist.

Imi amintesc scena de la sfârşitul actului al doilea. Herşole se găsea în casa unui rabin. E noapte şi rabinoaia, frumoasă, în credinţa că e soţul ei, îl invită în camera de dormit. Herşole—Kamen se apropie de uşă; — frumoasa rabinoae îl farmecă, — dar părăseşte casa, zicând:

— „De aşa glume, Herşole nu-i capabil".

Cu drept, Kamen a fost sgomotos ovaţionat, căci în acea seară a fost incomparabil de emoţionant.

*

Herşole Astrapoler a vizitat şi Iaşul. O afirmau bătrânii de altă dată, care povesteau despre dânsul anecdote nesfârşite.

Voi povesti una;

Intr'o zi, Herşole Astrapoler se plimba prin Tg. Cucului. Ploua cu cofa şi trecătorii se adăposteau prin gangur. Singurul Herşole, sumar îmbrăcat, fără umbrelă, se plimba pe stradă voios, cântând şi dansând.

Ploaia trecu şi soarele cald apăru. Lumea bucuroasă, se desfăta de razele solare, dătătoare de viaţă.

Singurul Herşole mergea trist şi înlăcrămat.

Câţiva admiratori ai săi îl înconjurară şi îl întrebară de ce era voios când ploua, şi de ce acuma e aşa de întristat?

Să vă explic, zise Herşole.

— „In timpul ploaei torenţiale eram vesel, căci ştiam că după ploae va veni iarăş soarele dătător de viaţă; dar când a apărut soarele, m'am întristat la gândul că ploaia iarăşi poate veni!"

Toată populaţia evreiască ar dori să-l mai vadă odată pe Kamen în Herşole Astrapoler.

Dan

Liceul de Băeţi —— Şcoala Comercială Superioară —— Cursul Seral Comercial

„M. Kogălniceanu" din Iaşi

INTERNAT - EXTERNAT

Cursuri complecte cu 7 clase, 4 clase şi 3 clase. Se primesc elevii în toate clasele cu mari reduceri de taxe.

In clasa I-a de liceu se primesc elevi fără concurs şi cu taxe reduse ca la stat.

Orele de înscriere dela 9—1 şi dela 3—7 în fiecare zi.

Director, TITUS PATRICIU fost Director General în Ministerul Instrucţiunei Publice

Parchete de stejar

neîntrecute în execuţie şi frumuseţe garantat uscate **cu preţuri foarte eftine**

s'au pus în vânzare la

Fabrica de cherestea **S. Weissmann**

Şos. Moara de foc 22—26. Tel. 229 şi 272

Comenzile se pot face şi în Str. Căpitan Păun No. 16 unde se pot vedea şi modele diferite.

Vinul Tonic-nutritiv

al Farmaciei Curţei Regale Fraţii Dr. Konya

Conţine principiile activedin Kola, şi Coca, quarana şi cacao n vin de Malaga. — Se recomandă în: **surmenaj fizic şi intelectual; lipsa de poftă de mâncare anemie; debilitate; convalescenţă; afecţiuni cardiace şi maladii nervoase ca** tonic şi reconstituant.

Depozit general: Farmacia Curţei Regale

Fraţii Dr. Konya, Succesor Dr. E. Grozea, Iaşi

Unde nu se află se trimite cu ramburs prin poştă.

Căminul de studente

al Societăţii Ortodoxe Naţionale

Iaşi.—str. Lascar Catargi 20

Taxa pentru pensiune completă 15.000 lei

Plata în RATE LUNARE

Inscrieri zilnice. Direcţiunea

Dr. Leon Ballif

Boli nervoase

Consult. 5—7

Str. Cuza Vodă 23.

(colţ cu str. Armeană)

apăraţi nervi, ghete şi buzunar dacă purtaţi Tocuri de cauciuc **PALMA**

Observaţi marca fabricei

Pentru sezonul de vară ! ! Ondulaţiuni permanente

LA DEMEK S-SOR KARL PODRAZKY

IAŞI, STR. LĂPUŞNEANU 12 PREŢURI CONVENABILE

DOCTORUL

C. GANCEVICI

Medic primar al Sanatoriului BARNOVA

în timpul verii va da consultaţiile pentru

BOALE DE PIEPT

Luni, Miercuri, Vineri, începând de la ora 12 a. m.

IAŞI—PIAŢA HALEI

(Farmacia Beceanu)

DOCTOR

Solo Schreifel

Boli interne, Boli de piele. venerice-sifilis

Raze Ultra-Violete, Diathermie, Microscopie, Analize de singe

Consultaţii toată ziua

Dumineca, numai dimineaţa

str. **Anastasie Panu No. 70** (vis-a-vis de Palatul Ad-tiv)

DOCTORUL

R. DAMSKER

str. Ghica-Vodă No. 44-46

consultă zilnic

MEDICINA INTERNA SIFILIS şi GENITO-URINARE

Diathermie şi băi de lumină

între orele 8-11 a. m. şi 3-7 p. m.

DOCTOR

V. A. Berghiner

Fost Intern şi Asistent Universitar

BOLI INTERNE şi BOLI DE FEMEI

17 ani de practică

Iaşi—Str. Saulescu No. 2

Telefon 437

Consult. 8—12 şi 2—6

Jean Grünberg

oferă pentru înmormîntări evreieşti

trăsuri lux pe cauciuc

Un cal lei 60

Doi cai „ 100

de la 10 trăsuri în sus numai 50 lei (cu un cal)

Cum putem scăpa de blenoragie

Iată o informaţie care va avea darul să placă la o mulţime de oameni ce aveau gânduri foarte negre. Această informaţie de altfel cunoscută de un mare număr de persoane este azi de necontestat. Scurgerile, cistita, prostatita şi stricturile şi-au găsit remediul. PAGEOLUL este azi antisepticul şi digestionantul cel mai eficace contra blenoragiei şi complicaţiilor sale. Microbii ori unde s'ar afla ei, la suprafaţă sau în ţesături sunt distruşi şi eliminaţi prin întrebuinţarea PAGEOL-ULUI

Acţiunea binefăcătoare a Pageolului este atât de precisă că renumitul specialist doctorul Ott fost medic şef al spitalelor militare din Franţa, afirmă că azi singurul refăcător şi curăţitor sigur şi rapid al căilor genito-urinare este Pageolul.

Se găseşte de vânzare la farmacii şi droguerii.

La Răceli Gripă Junghiuri Dureri de Cap Reumatisme Dinţi Luaţi NOVAL

NU ATACĂ INIMA

TRAGEDIA

unui poliţist din Roman

La Roman şi-a pus capăt vieţii Iordache Ungureanu, ajutorul comandantului de sergenţi din acel oraş.

Acum câteva luni îi murise nevasta şi la scurte intervale şi două fete.

Atât de greu lovit, poliţistul n'a putut duce viaţa mai departe şi s'a aruncat într'o fântână din bulevardul Carol.

Lovit grav la cap, Ungureanu a încetat imediat din viaţă.

Atac cu narcotice la Botoşani

Un îndrăzneţ atac s'a comis ieri la amiază în centrul Botoşanilor.

Un tânăr întrând în debitul văduvei Damideanu, a cerut să i se dea nişte ţigări.

In timp ce era servit de d-şoara Damideanu, clientul a scos o sticluţă cu narcotice şi destupând'o, a agitat'o în jurul vânzătoarei.

Imediat d-şoara Damideanu a leşinat.

Când hoţul vroia să înceapă să opereze, au intrat şi alţi clienţi cărora li s'a părut suspectă starea de leşin a vânzătoarei.

Misteriosul client a reuşit însă să dispară. Poliţia cercetează.

x Doctorul BRENER *specialist mamoş*, boli de femei, consultaţii de la 2 până la 4 p. m.

Un tren atacat cu pietre

de linia Dărmăneşti-Vatra Dornei

Direcţia regională C. F. R. a fost informată despre un atac cu pietre asupra unui tren de persoane.

Trenul de călători No. 558 plecat din gara Dărmăneşti, în dreptul Km. 18+100 dintre staţiile Pârteşti-Todireşti, a fost bombardat cu pietre mari, spărgându-se geamurile la câteva vagoane.

Intr'un vagon de clasa III, cioburile de sticlă au rănit un călător.

Trenul şi-a continuat cursul până la staţia Todireşti unde s'au avizat autorităţile care au început cercetările. Gr. Sp.

O ceartă cu urmări macabre

Intre evreii din Tg. Neamţ. — Sechestrarea carului mortuar

O întâmplare ciudată s'a petrecut la Tg. Neamţ.

Disolvându-se comunitatea israelită de acolo, a fost numită o comisiune interimară. Unii membri din vechea comunitate însă, nevoind să recunoască comisiunea interimară, au sechestrat carul funebru, închizându-l cu un lacăt. Deasemenea şi poarta cimitirului a fost zăvorită.

Urmând să aibă loc o înmormântare, sicriul a fost aşezat pe un pat şi dus astfel pe străzile oraşelului, până la cimitir. Acolo s'a putut cu greu pătrunde printr'o portiţă dosnică.

Faptul acesta a provocat o legitimă enervare a populaţiei evreieşti.

Spectacolele zilei

Unde mergem astăzi?..

29 Septembrie

Teatrul Naţional.— Relache.

Teatrul Cinema Trianon. — *„Munţii în flăcări"* cu Claus Clausen şi Lissi Arna; *„Slujba-i slujbă"* cu Ralph Arthur Roberts, Fritz Schulz etc.; şi un jurnal sonor Paramount.

Cinema Sidoli.—*„Musca Spaniolă"* cu Betty Byrd şi Fritz Schulz; şi un film de război *„O noapte pe front"*. Complectare un jurnal sonor Mowietone.

Cinema Ghelţer. — Relache.

Teatrul Phönix. — *Relâche.*

Circul Kludsky—(str. Uzinei colţ cu Săuescu). — Reprezentaţie de gală, cu menajerie extraordinară.

Grădina Picadily. — Circul „Leontini".

Strandul Iaşului, (strada Palat). Distracţii în aer liber: canotaj, tenis, dans, exerciţii gimnastice. Bufet bine asortat.

Lucrările Parlamentului

28 Septembrie

Se votează legi cu gramada

CAMERA.— Dl. *I. M. Leon* anunţă o interpelare în legătură cu fraudele săvârşite cu spirtul negru.

Se votează în total proectul de lege al controlului averilor cu 150 voturi, contra 23.

Se votează proectul amendat de Senat pentru luarea unor măsuri financiare urgente şi proectul pentru reducerea unor impozite.

Trecându-se la votarea cu bile a proectului pentru reducerea unor credite bugetare, d. *dr. Lupu* protestează contra modului neregulat cum a fost discutat proectul. Votarea are loc în total cu bile.

Se votează proectul de lege privitor la clasarea invalizilor grade inferioare.

Se pune la vot raportul comisiei de disciplină privitor la excluderea dela 10 şedinţe a deputaţilor cuzişti Robu şi Adam, acuzaţi de lovirea deputatului Landau. Camera nefiind în număr, votul rămâne nul, aşa că se va repeta în şedinţa de azi a Camerei.

S'a votat apoi proectul de lege pentru organizarea contabililor şi a funcţionarilor cooperatori precum şi proectul pentru reglementarea muncii în porturi.

*

SENATUL a continuat discuţia la legea hibrizilor.

O şatră de ţigani nomazi

atacă o secţie de jandarmi din jud. Vaslui

Un jandarm lovit şi dezarmat

Vaslui 29 — Pe teritoriul comunei Munteni de Jos o şatră de ţigani nomazi a atacat secţia de jandarmi în următoarele împrejurări.

Şatra stabilindu-se în sus numita comună, ţiganii au dat drumul cailor pe islazul comunei, fapt care a produs închiderea cailor în oborul comunal de către cei în drept. Ţiganii pentru a intra în posesia cailor, au plănuit un atac nocturn asupra secţiei de jandarmi care se află în aceiaşi curte cu primăria.

Inarmaţi cu ciomege au intrat în curtea primăriei pe la orele 10 noaptea Sergentul instructor Manole N. care se afla la secţie, intrigat de zgomotul din curte la acea oră, eşi afară să vadă ce se întâmplase. Observând o ceată în faţa secţiei, jandarmul trase un foc de armă în aer. Ţiganii au tăbărât asupra sergentului-instructor pe care l-au lovit, dezarmat şi în acelaşi timp, au încercat să tragă cu arma asupra lui.

Mulţumită unei patrule de jandarmi ce se înapoia tocmai atunci la secţie, a fost salvat sergentul instructor Manole din mâinile ţiganilor,—arestând în acelaşi timp vreo doi din ei, restul furişându-se şi dispărând.

Imediat s'au cerut ajutoare Legiunei din Vaslui care a trimis o poternă pentru urmărirea şi prinderea celorlanţi ţigani dispăruţi. Cei doi ţigani prinşi în seara atacului au fost înaintaţi parchetului local spre cercetări.

Calex

INFORMAŢIUNI

x **Mort de turbare în tren.**— Astăzi dimineaţă la ora 9, în trenul personal 601 a fost găsit mort într'un vagon de cl. III copilul Gh. Donigă din Tâlpici (Tecuci).

Copilul fiind muşcat de un câine turbat a fost suit în tren pentru a fi transportat la Iaşi la institutul antirabic.

Pe drum a fost apucat de simtomele turbării şi după un ceas a murit.

x *Ministerul de Finanţe* a fixat noile regiuni de inspecţie care vor fi organizate începând dela 1 Octombrie.

Regiunea III cu reşedinţa în Iaşi se compune din judeţele Cahul, Tecuci, Tutova, Fălciu, Lăpuşna, Tighina, Vaslui, Iaşi, Orhei, Bălţi şi Soroca, şi va fi condusă de d. inspector general de finanţe M. Petreanu, având ca ajutoare pe d-nii inspectori financiari N. Steriu, L. Turtureanu şi I. Pădureanu.

x Din Bucureşti se anunţă că astăzi începe acolo plata salariilor şi pensiilor pe luna Septembre.

Se pregăteşte şi expedierea acreditivelor în provincie.

x Toţi ipotecaţii din Iaşi sunt rugaţi, a veni astăzi Joi 29 Septembrie, ora 9 seara, în sala Bristol, pentru a li se face comunicări foarte importante.

x Aflăm că ieri s'a celebrat căsătoria la of. stării civile a D-rei Thau, dela secţia Filatelistică, — cu Dl. Jaques Chirsen, din Paris; iar astăzi a părăsit Iaşul luând drumul Parisului.

x D. Petrovanu, prefectul judeţului, pe deplin restabilit, reia de Sâmbătă conducerea judeţului.

x **„Chino-vinul Dr. Rătianu"** cu China, Kola, Coca, Genţiană şi Glicerofosfat de Calciu întăreşte organismul dându-i vigoare. Se recomandă convalescenţilor şi anemicilor.

Depozit: Farmacia Dr. Rătianu str. Cuza Vodă 48.

SPORTUL

Un mare concurs ciclist

Circuitul „Lică Hausner"

Duminică 2 Octombrie, vechiul club ciclist „Lică Hausner" reintră în activitate. E singurul club din localitate care depune sforţări pentru desvoltarea acestui sport. Harnicii conducători ai asociaţiei organizează circuitul anual Lică Hausner, în amintirea regretatului sportsmen.

Circuitul se va efectua pe următorul traseu: Iaşi—R. Mitropoliei—Bivolari — Ştefăneşti— Truşeşti — Botoşani — Frumuşica — Hârlău—Tg. Frumos—Pod. Iloaei —Iaşi; în total 250 km.

Ca şi anul trecut, această interesantă cursă va atrage desigur la star numeroşi concurenţi. Primilor sosiţi li se oferă următoarele premii: 1) Una garnitură roţi pentru bicicletă compusă din: 2 roţi, 2 anvelope şi 2 camere. 2). Două anvelope, 2 camere şi o frână curse. 3). O anvelopă, o cameră şi o pereche de ochelari. In plus se mai acordă, primilor ajunşi la: Bivolari, Ştefăneşti şi Botoşani, diferite premii frumoase. La Botoşani se va face o etapă de două ore, unde concurenţii vor lua masa oferită de clubul organizator.

Plecarea se va da la ora 5 dimineaţa, din Piaţa Unirei. Iar sosirea va fi la Tufli, începând de la orele 18. Controlul cursei se va face de către comisari cu maşini şi motocilete. Deasemenea maşina sanitară prevăzută cu cele necesare pentru caz de accidente, va însoţi cursa.

Inscrierile se primesc numai până Vineri 30 crt. La d. Const. Zmeu str. Mârzescu. Nanu

Monumentala monastire de maici

CELIC-DERE (JUD. TULCEA)

(Continuarea din pagina I-a)

căzut prada urgiei vrăjmaşului. Subsolul a servit ca grajd pentru bivoli şi oi, iar etajul o parte ca depozit de cereale şi alte alimente. Marile stricăciuni ce s'au făcut şi greutăţile de după războiu tăia curajul oricui s'ar fi gândit la o refacere a acestei biserici şi o desăvârşire a construirei şi înzestrărei ei cu cele de trebuinţă.

In aşa stare a găsit-o Prea Sfinţitul Episcop Cosma al Dunărei de Jos.

Cu o hotărâre eroică însă Prea Sfinţia Sa, contribuind la început cu însemnate sume de bani din partea sa, s'au reparat stricăciunile, s'a pictat după modelul catedralei încoronărei dela Alba-Iulia, s'a procurat mobilier prea frumos sculptat la Bucureşti, s'au adus sfeşnice şi policandre mari de alamă, care costă aproape o jumătate de milion, s'au înzestrat cu odoare scumpe: candele, chivot, căţui, toate de argint masiv, are aşezat parchet pe jos etc., în cât orice vizitător este cu totul impresionat de bogăţia şi frumoasa armonie a aranjărei acestei biserici, unde intrând, nu ştie ce să admiri mai întâi şi mai mult.

In vara acestui an s'au desăvârşit lucrările în interior şi s'a îngrijit cu deosebită atenţie şi în exterior dela acoperiş şi până jos, în vederea sfinţirei fixată pentru Duminică 2 Octombrie a. c. Lucrare supraveghiată de către vrednica starcţă Parascheva Demetrescu.

Pe lângă aceasta s'a amenajat terenul din jurul ei pe o suprafaţă mai bine de un hectar, ridicându-se în partea de apus şi miază noapte nişte ziduri de piatră groase şi înalte dela suprafaţa pământului în exterior de cinci metri, iar în partea de miazăzi s'a pus temelia unui şir de case cu patruzeci de camere pentru maici, urmând cu vremea a se construi de jur împrejur chilii ca şi la celelalte monastiri vechi din ţară: Agapia, Horez etc.

Scări monumentale şi alei frumoase conduc pe vizitatori spre noul sfânt locaş, care-i aşteaptă spre a-i smulge măcar o clipă din vârtejul grijilor ori al plăcerilor pământeşti şi a-i transporta în steri senine şi divine.

Asupra felului cum se va desfăşura serbarea sfinţirei, unde sunt invitaţi a lua parte toţi membrii sfintului Sinod, însoţiţi de numeroşi preoţi şi diaconi, precum şi mulţimea de credincioşi anunţaţi a asista, cu deosebită plăcere vom arăta la timp iubiţilor noştri cititori.

Preot C. Vuza

x Sâmbătă 1 Octombre ora 5 jum. p. m. va avea loc în Sala Camerei de Comerţ interesantul proces-social „Amorul Liber" organizat de Gazeta „Cuvântul nostru". Vor lua cuvântul D-nii Dl. Dr. Isac Avram, Dl. B. Dumbrăveanu, Dl. Prof. Sfartz, Dl. Dr. Solomovici, Dl. Av. Flis. Dl. G. Lesnea etc.

DOCTOR

Mendel Avram

— Medic de spital —

Consultă zilnic între 8—10 dimineaţa şi 3—7 p. m.

BOLI CHIRURGICALE, BOLI DE FEMEI, NAŞTERI, VENERICE

Iaşi, str. Costache Negri 15

Deasupra farmaciei Margulies)

TAXE ŞI IAR TAXE

Plângerea unui student

Primim :

Noul an universitar a pus în mişcare tineretul studios.

La Iaşi, căminul şi cantina după, multe străduinţi ale studenţilor, au de gând să funcţioneze.

Însă la taxe, în loc de scutire sau reduceri, s'a mai adăugat una de 500 lei, pentru construcţii. (Vom ajunge să lungim universitatea pe toată strada Carol).

Şi pe lângă această taxă de construcţii, avem şi noi timbrul nostru, nou, dar care nu face plăcere nimănui. E „timbrul universitar".

Se ştie că la noi înfiinţarea de timbre e ceva la modă. Cunoscute sunt timbrele de data recentă: aviaţie, grâu, culturalul d-lui Iorga şi nou de tot timbru universitar care le bate pe toate; costă 10 lei !

Astfel, când o cerere pe student îl costa 11 lei, deacum are să-l coaste 21 lei, plus 2 lei hârtia. Faceţi socoteală la numărul studenţilor dela Universitatea din Iaşi, fiecare câte cel puţin două cereri (una înscriere şi alta examene), ce sumă se realizează. Eu rog respectuos pe inventatorul timbrului universitar să mai institue un timbru, numit „timbrul lui Gheorghiţă", ca să pot plăti şi eu toate aceste taxe; şi sunt foarte modest; rog să coste numai un leu. *Gheorghiţă Demostene*
student

Biroul de procedură

dela Palatul Justiţiei

Am relatat la timp că poliţia a hotărât să înfiinţeze un birou de procedură la palatul administrativ.

Acest birou va începe să funcţioneze la 1 Octombrie crt, pe lângă comisariatul palatului administrativ, şi va avea misiunea de a executa lucrările de procedură şi urmăririle civile.

Conducerea biroului o va avea d. comisar Bârzescu, şeful comisariatului dela palatul de justiţie.

D-sa va fi secondat de d-nii comisari Huşanu, Ciuceanu şi Coşniţă. Deasemenea s'au ataşat 5 funcţionari şi 13 agenţi, care se vor ocupa cu executarea mandatelor şi a sentinţelor judecătoreşti.

Baroul şi magistraţii s'au declarat satisfăcuţi de această măsură a poliţiei ieşene. Rep.

Greva dela Galata

Un protest
al lucrătorilor croitori

Primim :

„Sindicatul lucrătorilor croitori în şedinţa de breaslă din 29 Sept. a. c. luând cunoştinţă că deţinuţii politici din închisoarea Galata se află în a 11-a zi de greva foamei, din cauza provocării direcţiei, silindu-i a face corvezi grele, cere imediat anchetă, cât mai este timp".

Preşedinte Herşcovici S. Herş

Înştiinţare

Pentru oficierea rugăciunilor de Sft. Sărbători Rosch-Haşana şi Iom-Kipur, *Sinagoga Tapiţerilor*, a amenajat holul fostei Bănci Dacia.

Enoriaşii precum şi toţi acei interesaţi de a face rugăciunile în acest local, sunt rugaţi a se adresa d-lui A. M. Horovitz str. Universităţii 12, pentru a-şi ridica invitaţia. Atragem atenţia publicului că din cauza situaţiei excepţionale, nimeni nu va avea acces în sală fără invitaţie.

Sinagoga Tapiţerilor

Opere umanitare

In tăcere, fără chimvale, îşi continuă slujba în solda omenirei suferinde, o veche şi bine cunoscută societate ieşană : este *Caritas Humanitas* !

Creiată în anul 1901, deci cu un trecut bogat în binefaceri şi ajutoare diverse ca : ajutor medical gratuit membrilor componenţi, ajutoare în bani, şi asistenţă la caz de deces, susţinând cheltuelile din modestele cotizaţii ale membrilor săi, această societate stă pildă vie de urmat de către toţi acei care, în afara satisfacerei nevoilor lor personale, mai cred că este necesară asistenţa, ajutorarea acelor vieţi umile, ale semenilor în crudă şi dureroasa lipsă.

Preşedintele acestei societăţi, d-l M. Rosenblatt, un harnic şi ales suflet, în slujba celor nevoiaşi, lucrează spornic, înconjurat de elemente demne de opera umanitară care se desfăşoară aci.

Societatea „Caritas-Umanitas", merită încurajarea şi sprijinul oricărui om de bine ! *Zis.*

FRONTUL ACREDITIVELOR

Mâine începe plata pensiilor pe Septembrie

Cum se vor face plăţile. — Noui măsuri
PENSIILE TRIMESTRIALE AU SISTAT

Administraţia financiară a fost azi avizată de direcţia mişcării fondurilor din ministerul de finanţe, că i s'a pus la dispoziţie acreditivul necesar pentru plata pensiilor pe luna Septembrie.

Banii fiind expediaţi Băncii Naţionale şi d-l Ilie Florescu având informaţiuni că-i va putea încasa mâine, —s'au luat măsuri ca încă de mâine să înceapă plăţile după următoarele norme :

Vineri 30 Sept : pensionarii invalizi, văduve, orfani, etc. *Sâmbătă* 1 *Oct.* vor prezinta carnetele la viză pensionarii cu literile A. E. K, U. iar drepturile şi le vor primi Luni 3 Oct. *Luni 3 Oct.* la viză literile B. J. *Marţi 4 Oct.* litera C. *Miercuri 5 Oct.* literile D. L. *Joi 6 Oct.* literile F. L *Vineri 7 Oct*, litera G. *Sâmbătă 8 Oct.* literile H. M. O. *Luni 10 Oct.* literile N. R. Z. *Marţi 11 Oct.* litera P. *Miercuri 12 Oct.* litera S. şi *Joi 13 Oct*, literele T. V.

La datele arătate, pensionarii vor prezinta carnetele la viză, primind fisa de control, iar a doua zi vor primi banii.

Toţi pensionarii trebuie să prezinte carnetele de contribuabil şi trebuie să justifice plata impozitului global pe trimestrul Iulie 1932.

Achitarea, nu se mai face la percepţii, ci direct la cassa ad-ţiei financiare.

Pensionarii care nu se vor prezinta la datele hotărâte, vor fi achitaţi după 14 Oct. în limita disponibilului din acreditiv.

*

Acreditive pentru salarii nu s'au avizat încă.

Iar după un ordin al centrului, nu se mai plăteşte nici sfertul de pensii trimestriale pe Iulie, drepturile invalizilor, văduvelor, orfanilor. *p. grancea*

FURT INDRAZNEŢ

la o metalurgie din Păcurari

Un industriaş şi alte persoane, în cercetarea poliţiei

La fabrica de matalurgie Ionescu din str. Păcurari No. 93, era adunată o grămadă de fier vechiu, care urma să fie topit şi transformat.

Zilele acestea însă d. Ionescu a constatat că toată ferăria, în greutate de câteva mii de Kilograme, a dispărut.

Cazul a fost reclamat comisiei întâia, unde d. Gane şeful circumscripţiei, împreună cu d. comisar Ciuceanu au început cercetări.

S'a putut da de urma tuturor hoţilor şi s'au stabilit următoarele:

Pe la ora 12, când fabrica nu lucra şi stăpânii erau la masă, au venit acolo indivizii C. Topor şi Ilie Păduraru din şoseaua Socola No. 26. In curtea fabricei şedeau cu chirie cotugaragiul Alexandru Mihailovici şi muncitorul Kirca Pantazi.

Cei doi veniţi au angajat pe cotugaragiu şi vecinul său, să încarce fierul din fabrică şi să-l ducă la o turnătorie. Fierul a fost încărcat şi hoţii au plecat liniştiţi la turnătoria Fr. Leibovici din şos. Naţionala No. 39, unde au vândut marfa. Industriaşul Leibovici declară că i s'a spus cum că fierul e cumpărat dela săteni din jurul Iaşului; aşa că n'a avut nici o bănuială.

Toţi cei implicaţi în această afacere au fost arestaţi (afară de Ilie Păduraru care a izbutit să dispară).

Cu toţii au fost aduşi la biroul judiciar unde d. Gasparovici, şeful serviciului, secondat de d. comisar Em. C. Vasiliu, au început cercetări. S'au făcut mai multe descinderi al căror rezultat e ţinut în secret.

C. Topor autorul principal al furtului este un cunoscut client al poliţiei. El a mai executat 8 ani de puşcărie pentru jaf la drumul mare.

Cercetările continuă şi nu sunt excluse unele surprize.

S. Maur

x Higiena feţei se menţine în cele mai perfecte condiţiuni întrebuinţând Crema de lăcrămioare de zi.

Depozit farmacia Dr. D. Beceanu Piaţa Halei Iaşi.

O expoziţie colectivă la Iaşi
a pictorilor din Moldova
Basarabia şi Bucovina

O interesantă consfătuire a avut loc aseară la Academia de Belle-Arte.

Şedinţa s'a ţinut în sala de prelegeri, frumos aranjată. Sala e ornată de numeroase tablouri obţinute din Capitală de d. Dumitrescu, rectorul Academiei. Printre aceste, se găsesc 8 tablouri de *Grigorescu*. Cu deosebire impresionant e tabloul reprezentând două *case ţărăneşti în drum* : E realitate — e viaţă, grandios în simplicitate. Aceiaşi impresie îţi face un *apus de soare* semnat tot de Grigorescu.

*

Participă la consfătuire, nu numai profesorii Academiei, dar numeroşi artişti, în afară de Academie.

D. Dumitrescu face o expunere interesantă cu privire la organizarea unei expoziţii colective, — care să strângă la o laltă lucrările nu numai ale artiştilor ieşeni, dar şi al celora din Moldova, Bucovina şi Basarabia. (O iniţiativă de acest fel a avut loc în Iaşi, în 1914, luată de d. Popovici fostul director)

Spune că prin accasta se va valorifica şi lucrările tineretului, care se devotează artei.

Adunarea aprobă cele zise — şi hotăreşte organizarea în Iaşi, în localul Academiei a unei expoziţii colective, în lunile Decembrie 1932 şi Ianuarie 1933.

Se alege un comitet, compus din d-nii Bardasare preşedinte de onoare şi ca membri d-nii Dumitrescu, Băncilă, Cosmovici, Atanasiu, Mateescu, Mitache, Kiriacoff, Sava şi dr. Zamfirescu având ca secretar pe d. Clavel, secretarul Academiei. Acest comitet va redacta un regulament al expoziţiei şi va lua toate măsurile pentru a asigura succesul ei.

Peste câteva zile va avea loc o nouă consfătuire la care vor participa şi delegaţi din Moldova, Bucovina şi Basarabia.

*

Şi încă o chestie. Sunt mulţi ani de atunci, d. dr. Possa, luase iniţiativa de a se construi în Iaşi o casă a artelor. Proectul n'a putut fi realizat, dar se adunase un fond oare care.

D. dr. Possa, care a luat parte la consfătuirea de aseară, a declarat că dispune de suma de 200.000 lei, care se află depozitată la o Bancă şi pe care o va înmâna Fundaţiei „Regele Ferdinand".

Foarte frumos. *Dan*

Întâmplări din judeţ

Maltratare.—Legiunea de jandarmi a fost informată că indivizii Const. Alecu, Gh. Marcovici, Const. şi Ion Ungureanu şi Alecu Damian din Comarna, au bătut grav pe săteanul Gh. Grigoraş din aceiaşi comună.

— **Fată hoaţă.**—Tânăra Maria Elena Clucerescu din Iaşi a fost surprinsă pe când sustrăgea bani din sertarul unui birou din atelierul şcoalei industriale a d-lui Maior Mărgăritescu.

— **Ţigani hoţi.** — Postul de jandarmi din Copou este în urmărirea unei şatre de ţigani care a furat un număr de cai dela locuitorii Grigore Heuca, Ion Coba şi Nec. Coman.

— **Furt de haine.**— Individul Neculai Bănuţă a furat prin efracţie şi escaladare, patru costume de haine, trei perechi de ghete şi diverse obiecte casnice, dela învăţătorul Tiron din comuna Gala'a.

INFORMAŢIUNI

x **Un aspect al Bursei Bucureşti.** — *Piaţa bucureşteană a avut eri oglinda unei eventuale restabilizări, sau devalorizări.*

Se zvonise de dimineaţă că guvernul a demisionat şi că un nou guvern extrem de pestriţ trebuia să-i urmeze, compus în special din adversari, — ca să zicem aşa, — ai leului.

A fost un iuruş grozav. Toată lumea vroia să scape de moneda ţării; unii cumpărau acţiuni, în special petrolifere; alţii cumpărau monede străine, ori ce fel de monede. S'a produs o urcare subită la toate aceste monezi.

Poate acest aspect îi va curarisi pe amatorii de devalorizare. Şi se pare că ceva este totuşi ;— căci altfel nu s'ar explica articolul d-lui Corteanu din „Argus". D. Corteanu este un informat şi excelent cunoscător al acestei probleme. Concluzia d-sale este categorică : dacă trebue făcut ceva, în nici un caz nu trebue atins leul. Ar fi saltul în necunoscut. Ar fi să ne reîntoarcem în haosul pe care l'am cunoscut după sfârşitul războiului, aproape zece ani.—Coresp.

x Sâmbătă 2 Octombrie orele 10 dim. va avea loc solemnitatea deschiderii cursurilor la Academia de Muzică şi Artă Dramatică „George Enescu". Elevii şi părinţii lor sunt invitaţi a lua parte.

x La 1 Octombrie se deschid cursurile şcoalei medi de Mişcare c. f. r. din localitate. Pe lângă cei 25 de elevi reuşiţi, direcţia generală c. f. r. a mai declarat admişi pe d-nii: Andrieşoaie Mihai şi Bârliba Mihai.

x Consiliul profesoral al Academiei de Muzică a recomandat pe d-na Ciolan ca suplinitoare la catedra de pian, în locul d-nei Căpăţână transferată la Bucureşti.

x Ministerul de instrucţie a aprobat şi a trimis la Iaşi suma de 90.000 lei pentru repararea şcolilor din jud. Iaşi.

Suma aceasta adăugată la cele 800.000 lei repartizate de d. prefect Petrovanu, a înlesnit ca toate şcolile să fie reparate la timp şi aprovizionate cu lemne.

In unele comuni a contribuit şi ajutorul primăriilor respective.

x *Blocul Pensionarilor* din Iaşi. Aduce la cunoştinţă tuturor pensionarilor din oraşul şi judeţul Iaşi că la primirea pensiilor pe Septembrie când se vor prezenta la Ad-ţia Financiară Iaşi, trebue să aducă odată cu carnetul de pensie şi Carnetul de Contribuabil în care să se prevadă trecute toate dările către stat până la 1 Octombrie 1932; căci fără acest carnet nu se va putea încasa pensia.

Sistem ingenios de furt
întrebuinţat de ţigani în Ţicău

In cârciuma Madrisovici din str. Albineţ, au intrat în grupuri de câte doi-trei, vreo douăzeci de ţigani; s'au aşezat la mese şi au început să se cinstească.

La un moment dat s'a produs o violentă ceartă între ţigani, urmată de bătae. Cârciumarul, văzând că ţiganii îi vor devasta prăvălia, s'a amestecat între dânşii cu tot personalul, şi a izbutit să-i scoată din cârciumă.

Curând după aceia a constatat că în toiul luptei, cineva a pătruns în casă răscolind peste tot şi furând 18.000 lei şi diferite obiecte casnice.

Cazul a fost reclamat la comisia cincea. D. C-tin Iordăchescu şeful circumscripţiei, secondat de d. comisar Sprinceană, au izbutit să aresteze hoţii.

Ei se numesc C-tin Neculai, Vasile Voler., Vasile Tibiţă şi Ion Bulgaru, toţi ţigani nomazi.

La cercetări ei au mărturisit că au simulat cearta din cârciumă, pentru a ţine ocupat pe cârciumar şi a-i jefui locuinţa, deoarece aflaseră că are bani mulţi în casă.

*

Şi astă noapte, au comis ţiganii un jaf în aceiaş regiune.

Locuitorul Dorofte omei Nazarof din comuna Tobeşti-Bălţi, se întorcea astă noapte cu căruţa spre casă. Abia ieşise din şoseaua Albineţ, când au tăbărât asupra lui câţiva ţigani, l-au trântit la pământ şi i-au luat 2150 lei şi diferite lucruri. *Sorin*

x Bătăturile le înlăturaţi sigur cu „Coricol".

Depozit : Farmacia Polak, str. Ştefan cel Mare.

S'A DESCHIS în Iaşi Str. ANASTASIE PANU No. 6

Depozitul „Cârciumarii Asociaţi"

special amenajat pentru **desfacerea băuturilor spirtoase monopolizate.**

Rachiu de 40 grade şi Spirt ratinat de 96 grade în sticle originale înfundate, capacităţi 1 litru, jumătăţi şi sferturi.

Băuturile se vând la cerere.

A fi elegant şi bine îmbrăcat

nu este astăzi legat de mari cheltueli căci la

Magazinul TRIUMF

din strada Lăpuşneanu No. 44

puteţi comanda : Costume Paltoane, demiuri, pardesie etc. din stofele şi furniturile cele mai fine.

Cu preţuri absolut eftine.

Bine asortat în trench coaturi şi pijamale pentru domni şi doamne.

Informaţiuni

x **Deşi mărfurile s'au scumpit mult Fraţii POGOR vând tot ieftem.**

W. FINKELSTEIN

AVOCAT

Birou de Notariat

Interpret şi traducător autorizat pentru l. germană

Strada Lăpuşneanu 10

Cons. 8 jum.—9 jum. a. m.

7 jum.—9 jum. p. m.

TESTA

COMBATE

DURERI DE CAP · MIGRENE

NEVRALGII-DURERI DE DINŢI

RĂCELI-GRIPĂ-JUNGHIURI

IN FARMACII SI DROGUERII

Dinţii albi fac fiecare faţa frumoasă şi simpatică. De multe ori se obţine întrebinţând numai o singură dată pastă de dinţi „Chlorodont", care înviorează gura atât de minunat o strălucire dinţilor, ca acea a fildeşului. De cumpărat pretutindeni. Remiţând S. A. R. Chlorodont Braşov, Ciocrac 2, acest anunţ primiţi în mod gratuit un tub de probă de pastă de dinţi Chlorodont.

x *Crema Knasya* face să dispară ridurile (sbirciturile) feţei. Depozit Farmacia Polak str. Stef. cel Mare.

Folosiţi-vă de MICA PUBLICITATE

INCHIRIERI

DE INCHIRIAT patru camere, hall, parchetate, teracote, baie, bucătărie, odaie de serviciu, atenanse, în stradela Golia 12 la d. avocat Rabinovici, vizibil 11—1 şi 5—8.

DE INCHIRIAT apartament compus din trei camere, bucătărie, pivniţă, curte şi grădină în str. Tataraşi 20. Preţ convenabil. Adresaţi-vă proprietarului în str. Tata aşi 27 după amiază între orele 2 şi 6.

La Gimnaziul „Alexandru cel Bun" din Iaşi, str. Palat 1, sunt de închiriat patru camere, cu instalaţie lumină electrică şi apă, numai pentru birouri. A se adresa la şcoala.

DE INCHIRIAT un apartament în str. Lascar Catargiu No. 27, compus din 5 camere, bucătărie, spălătorie, odaie de serviciu, baie şi atenanse.

DE INCHIRIAT apartament compus din 4 camere. antreu, bucătărie, renovat. Apă, canal, lumină electrică, în strada Sf. Theodor 11.

DE INCHIRIAT o odaie bine mobilată, pentru o persoană serioasă, în str. Banu 6, la etaj.

DE INCHIRIAT una cameră mobilată în stradela Albă 9.

DE INCHIRIAT (în total sau în parte) imobilul din str. Muzelor 24, compus din trei apartamente de câte 3 şi 4 camere, cu bucătării, antreuri, atenanse, lumină electrică, apă, canal etc. In centrul oraşului. A se adresa la proprietară în str. Bărboi 6.

DE INCHIRIAT cu începere de la Sft. Dumitru 1932 în imob. din Iaşi str. V. Conta No. 6, apartamentele ocupate de : 1) Gh. Ionescu compus din 3 camere şi atenanse. 2) P. Neculau. compus din 3 camere, 3) D. Talpalaru, compus din 2 camere şi bucătărie, 4) D. D. Calius, compus din 3 camere şi atenanse. 5) o pivniţă mare ocupate de Gh. Ionescu. Informaţiuni avocat I. Serafimi str. Sf. Sava No. 15.

DE INCHIRIAT două apartamente, bucătărie, apă, lumină, în str. Sf. Athanasie 13 bis. A se adresa la ziar.

VÂNZĂRI

DE VÂNZARE imobilul din str. Vântu No. 19, compus din 3 apartamente. Preţ modest. A se adresa la administraţia ziarului sub K.

UN LOC de vânzare în str. Sărăriei 95.

DE VANZARE casele din str. Asachi No. 8, cu avantaje de plată. DE INCHIRIAT un mic apartament la aceiaşi adresă.

PIANINĂ de salon, aproape nouă, cu placa şi rama de metal, corzile crucişe, dublă repetiţie, marcă superioară, depusă spre vânzare la acordorul I. Sandovici str. Procopie No. 12.

DE VÂNZARE piano Bösendorfer de concert. A se adresa str. Eminescu 16.

PIANO marca Blüthner în perfectă stare de vânzare. A se adresa la d. *Profesor* I. Sibianu str. Cuza Vodă 42 (în curte la etaj. dreapta).

DIVERSE

CASIERĂ cinstită, cunoscând lucrări de contabilitate, se caută la sucursala ZIMMER & C-ie S. A. R. Oferte detailate se vor prezenta între 5—7 p. m.

PIERDUT port-visite conţinând Lei 1000 în numerar, buletinul de la Biroul Populaţiei Iaşi, livretul de armată contig. 1893, eliberat de Reg. 13 Ştef. cel Mare, precum şi alte acte. Le declar nule şi fără valoare în mâinile oricui. Aducătorului recompensă pentru acte, în afară de suma din portmoneu. MARCU D. ŞMIL
str. C. Negri No. 16

x LA CERNAUŢI se găseşte zilnic ziarul „Opinia" la chioşcul din piaţa Unirei (halta tramvaiului) precum şi la debitele principale din oraş.

ULTIMA ORĂ

SFORŢĂRI PENTRU IMPĂCAREA CU D. TITULESCU

Sacrificarea unor demnitari ?—Câteva declaraţiuni interesante

Bucureşti 29.—Conflictul cu d. Titulescu menţine o atmosferă încărcată.

In cercurile opoziţiei se vorbea ieri de eventualitatea retragerii guvernului. Se anunţase pentru aseară un consiliu de miniştri, ceiace întărea zvonurile despre demisia cabinetului. Insă Consiliul n'a avut loc, ci numai o consfătuire ministerială.

Iar zvonurile de demisie sânt vădit exagerate.

Dorinţa Regelui

D. Vaida s'a înapoiat ieri după amiază dela Sinaia. In audienţa de dimineaţă, primul ministru a informat pe Suveran despre împrejurările demisiei d-lui Titulescu şi despre stadiul tratativelor cu Rusia.

Se afirmă că *Regele a aprobat toată acţiunea guvernului în problemele externe, însă a rugat a se găsi o modalitate potrivită pentru ca d. Titulescu să revie asupra demisiei.*

După cât se spune, d. Vaida ar fi gata să propue d-lui Titulescu conducerea departamentului externelor, luându-şi toată răspunderea asupra politicei externe a statului.

Sacrificii de persoane ?

Prietenii d-lui Titulescu pretind că acesta ar fi victima unor neînţelegeri pricinuite de d-nii Gr. Gafencu subsecretar la externe şi Victor Cădere ministrul ţării la Varşovia.

Deci o împăcare ar necesita sacrificarea acestor persoane.

D. Vaida însă se împotriveşte categoric, arătând că d-nii Gafencu şi Cădere au lucrat conform indicaţiilor guvernului şi în acord cu M. S. Regele.

Tratative telefonice

D. Vaida a avut ieri o lungă convorbire telefonică, direct cu d. Titulescu la Londra. Decursul convorbirii nu se cunoaşte; dar se ştie că primul ministru a înştiinţat pe ministrul dela Londra că demisia este considerată ca respinsă, şi că guvernul speră într'o aplanare a lucrurilor.

O explicaţie

In chestia telegramei cifrate pe care d. Titulescu a refuzat-o, returnând-o la Bucureşti, cercurile guvernamentale dau explicaţia aceasta:

Telegrama era întocmită după un cod special pe care-l posedă numai d. Titulescu. Când a sosit depeşa, d. Titulescu n'avea codul la dânsul. Şi de aceia a returnat telegrama, arătând că n'a putut-o descifra şi rugând ca ea să fie repetată prin cifrul obişnuit al legaţiei londoneze.

*

E vorba ca d. ministru Mihalache să plece chiar mâne în Franţa, unde va avea o întrevedere cu d. Titulescu.

Discuţia în Cameră

In şedinţa de după amiază a Camerei, d. Octavian Goga va interpela guvernul despre cazul Titulescu.

Probabil că se vor asocia la discuţie şi alţi deputaţi; iar d. Vaida va da răspunsul.

Ce declară d. Titulescu despre demisia d-sale

Ziarul parizian „Le Journal" a solicitat d-lui Titulescu câteva lămuriri. Cu multă rezervă, diplomatul nostru a răspuns:

— „Motivele deciziunii mele le voi explica peste câteva zile. Joi voi face o declaraţie colectivă presei".

Şi mai departe, d. Titulescu a precizat:

— „Franţa nu m'a influenţat în deciziunea mea. Eu a lucrat totdeauna cu o lealitate perfectă.

„Am demisionat numai din cauza diferenţei de vederi cu Bucureştiul.

„Franţa este îndreptăţită să semneze pactul cu Rusia. Pe noi nu ne poate nelinişti acest lucru. Repet că n'am nici un reproş de făcut guvernului francez".

NOI AM FĂCUT NUMAI POLITICA FRANŢEI

...DECLARA D. IORGA

Dl. prof. N. Iorga a fost interviewat de un ziarist la Vălenii de Munte, asupra problemelor la ordinea zilei. D. Iorga a declarat că are trista satisfacţie să constate că prevederile d-sale s'au împlinit în chestia salariilor, a tratativelor cu Rusia, şi în altele.

In chestia demisiei d-lui Titulescu, d. Iorga a spus:

— *In materie de demisii nu sînt specialist. Dar nu cred decît în demisia aceluia ce este atacat în dreptul său. In cazul de faţă, nu văd să fi fost un drept al d-lui Titulescu, acolo unde nu poate fi decît dreptul guvernului.*

Până acuma, în chestiuni externe, România a avut numai politica celui mai puternic dintre aliaţii săi".

Raportul experţilor financiari

defavorabil Romăniei şi Ungariei?

Budapesta 29 — Ştiri particulare sosite dela Geneva, arată că raportul experţilor financiari depus la Liga Naţiunilor, este defavorabil Ungariei.

Raportul arată nevoia urgentă a echilibrului bugetar şi suprimarea a numeroase cheltueli.

Tot atât de nefavorabil ar fi şi raportul privitor la situaţia din România.

Guvernul maghiar anunţă însă că n'au sosit relaţiuni oficiale, şi deci dezminte cele de mai sus.

FRANŢA ŞI MICA ANTANTA FAC FRONT COMUN IN FAŢA GERMANIEI

Paris 29. — Din Geneva se anunţă că d. Herriot a avut o importantă consfătuire cu delegaţii Poloniei şi ai statelor din Mica Antantă.

S'a decis întărirea frontului comun în faţa Germaniei şi respingerea formulei de compromis prezentate de delegaţia engleză.

Propunerea lui Sir John Simon pentru încheerea unei convenţii de dezarmare, înseamnă modificarea tratatului din Versailles în favoarea Germaniei. Deaceea Franţa şi aliaţii ei, resping propunerea.

INFORMAŢIUNI

x *Cetitorii care au detaşat cele 45 bonuri ale ziarului nostru sunt rugaţi să le prezinte în orele de dimineaţă (8—1 a. m.) la administraţia ziarului „Opinia" str. Lăpuşneanu, unde vor primi în schimb fisa de participare la tragerea premiilor.*

Vom anunţa în curând Sala şi data tragerii.

x *Cazul comisarului Gaman* a fost soluţionat ieri de Curtea de Apel S. I.

Pentru reclamaţiunile de luare de mită, făcute de Al. Rotaru, P. Ciornei şi Diaconaşu, Curtea a constatat nevinovăţia d-lui comisar Gaman, şi l-a achitat,

L-a condamnat însă la 15 zile închisoare, pentru lovire simplă asupra lui Gr. Ivan. Cum această condamnare nu este infamantă, urmează cu d. comisar Gaman să fie reintegrat în toate drepturile sale.

D. Maniu face presiuni asupra parlamentarilor să voteze proectul conversiunii

Bucureşti 29.— Aseară a avut loc la Cameră a consfătuire a parlamentarilor majoritari ardeleni, sub preşedinţia d-lui Iuliu Maniu.

D. Maniu

D. *Maniu* a cerut parlamentarilor două lucruri: 1) disciplină şi 2) participarea regulată la şedinţele parlamentului.

In caz contrar, va dispune să nu se plătească diurne pentru şedinţele lipsă.

Pentru caz de nedisciplină, va proceda după împrejurări: sau va cere excluderea parlamentarului respectiv, sau cel puţin se vor lua măsuri ca el să nu mai fie, altădată, candidat al partidului.

Aceste ameninţări privesc proectul de coversiune agricolă. D. Maniu a cerut partizanilor să vorbească puţin şi să nu prelungească discuţia la Conversiune. Cine va vota în contra legii, va fi vinovat de indisciplină.

*

Au răspuns câtiva parlamentari, exprimându-şi devotamentul. Numai d. *Aurel Vlad* a făcut notă discordantă, anunţând că nu poate vota proectul de conversiune.

D. Maniu a încheiat şedinţa, comunicând că parlamentul va fi curând închis.

*

Parlamentarii bucovineni s'au consfătuit şi ei aseară, hotărând să susţie conversiunea de drept şi dispoziţiile din legea Argetoianu privitor la regiunile de munte.

Sâmbătă, bucovinenii vor avea o nouă consfătuire.

Căldură neobişnuită în Bucureşti

Bucureşti 29— Şi pe ziua de ieri a domnit în Bucureşti o căldură neobişnuită.

Termometrul a arătat 35 grade la umbră şi 50 grade la soare.

Japonejii vor ocupa Pekng

Tokio 29.—D. Araki, ministrul de război, a declarat că Japonia este hotărâtă să ocupe Pekng şi Tientsin, dacă trupe chineze nu vor înceta provocările.

Guvernul iarăşi avizează la economii

Se suprimă 8 subsecretariate de Stat?

Bucureşti 29. — In conferinţa ministerială ţinută aseară, s'a examinat situaţia tezaurului şi s'au discutat economiile ce trebuesc făcute la interne şi armată.

D. ministru G. G. Mironescu a făcut o impresionantă expunere, arătând că deficitul lunar este de 550 milioane şi că mai sporeşte încă.

Economii foarte mari şi reduceri de salarii trebue neapărat să se facă.

Miniştrii au admis în principiu reducerea de salarii şi economii la toate capitolele.

E vorba chiar să se reducă 8 din cei 11 subsecretari de stat, rămânând numai câte unul la finanţe, interne şi preşedinţa consiliului.

S'a numit o comisiune în frunte cu d. Mironescu, pentru a întocmi un proect de economii şi a-l supune aprobării consiliului de miniştri.

In jurul agresiunii dela Cameră contra deputatului M. Landau

Bucureşti 29.— La Cameră s'a discutat ieri raportul comisiei de disciplină, în chestia agresiunii deputaţilor cuzişti N. Robu şi Marcel Adam, contra deputatului evreu M. Landau.

Punându-se la vot excluderea pe 10 zile a d-lor Robu şi Adam, s'au obţinut numai 86 voturi contra 51. Astfel, votul a fost declarat nul, urmând să se repete în şedinţa de astăzi.

Deputaţii evrei au ţinut imediat o consfătuire şi au decis ca—dacă şi astăzi votul va rămâne nul—ei să citească o declaraţiune şi să se retragă din Cameră.

x **Laboratorul de Analize chimice şi Microscopice** Dr. **Rătianu** autorizat de Ministerul Sănătăţei Publice, execută analize complecte de urini, spute, secreţiuni etc. precum şi or ce analize ce interesează Industria, Comerţul şi Higiena alimentiară. Iaşi Cuza-Vodă 48.

Examenele de admitere în Conservator

La clasa de „Canto" prof. dna R. V. Nestorescu au reuşit: Nicolau Constantin, Petrescu Virginia, Reglovsch Nina, Smarândescu Petru, Stânculescu Eftimia, Tudoranu Ion, Zetu Vasile, Brădianu Georgeta, Sorocapud Valentina.

La clasa prof. Vasile Rabega au reuşit: Dumitrescu Constantin, Fulescu Venera Ana, Grămoiu Alexandrina, Horez Vespasian, Mardare Valeria, Rivalet Beatrice Fl., Semendeaiev, Simeon Lipoveanu Valeriu, Pascaru Alexandru.

ŞCOALA DE SURDO-MUŢI

Aseară s'a întrunit la Primarie comitetul şcolii de Surdo-muţi. S'a discutat proectul de buget pe 1932—33. Şi s'au luat ultimile măsuri pentru deschiderea cursurilor la 1 Octombrie.

Precum se ştie, şcoala va funcţiona în localul Institutului prenatal din strada Vasile Lupu, cu profesori specialişti detaşaţi la Iaşi de către Ministerul Instrucţiei.

Şcoala pusă sub auspiciile Primăriei va fi susţinută de cotizaţiile membrilor, donaţiuni, taxele şcolare care-s minime, subvenţii şi obolul binevoitor al publicului eşan la care comitetul va face apel ori de câte ori va fi nevoe de a se susţine şi consolida această mare şi frumoasă operă care-i „Ocrotirea copiilor Surdo-Muţi".

Deocamdată continuă înscrierea de membri activi şi publicul eşan este rugat a primi cu inima bună pe membrii Eforiei şcolare care-i vor solicita în acest sens. *Rep.*

ŞTIRI POLIŢIENEŞTI

Accident.— Pe str. Socola, automobilul No. 93 Vaslui a dat peste Maria Gh. Şură din str. Iarmaroc No. 29. Femeia a fost trântită la pământ. In cădere s'a lovit cu faţa de bordura trotuarului, rupându-şi dinţii şi buza de jos. Automobilul şi-a continuat drumul, în deplină linişte.

Les-Majestate.—A fost arestat Florea Chipa vânzător ambulant din str. Sf. Lazăr No. 44 care ar fi rostit cuvinte necuviincioase la adresa suveranului.

Furturi.—Orfanul Condon Petru din Mărăşeni-Mureş, a reclamat poliţei că pe str. Crucei a fost jefuit de un individ aname Popescu Gh. al cărui domiciliu nu e cunoscut.

— Locuitorul Ilie Luchian din str. Miroslava No. 9, a reclamat poliţiei că i s'au furat uneite de tâmplărie.

— Săteanul N. Ioniţă din Golăeşti s'a plâns comisiei a patra că în hală i s'au furat 550 lei.

Diverse — Pe str. Zugravi a fost găsită o femeie care apucată de durerile facerii a căzut jos leşinată.

Poliţia a arestat pe soldatul C. Borş dezertor din rgt. 53 infanterie. Rep.

ORA 3

O nouă audienţă a d-lui Vaida la Rege

Guvernul roagă pe d. Titulescu să revie asupra demisiei

Bucureşti 29.— D. Vaida Voevod a plecat aseară din nou la Sinaia, fiind primit pentru a doua oară în audienţă de Rege.

Primul ministru a expus suveranului nouile demersuri făcute pe lângă d. Titulescu pentru a-l determina să revie asupra demisiei.

După d. Vaida, a plecat la Sinaia şi d. Viorel Tilea, subsecretar de stat la preşedinţia consiliului.

*

Astăzi dimineaţă a avut loc o importantă consfătuire ministerială, care s'a ocupat de demisia d-lui Titulescu.

La un moment dat era vorba de demisia d-lui Gafencu, sub secretar de stat la externe.

S'a hotărât însă ca d-sa să rămâie mai departe în guvern.

După amiază va avea loc o nouă convorbire telefonică între d. Vaida şi d. Titulescu. Primul ministru va cere încă odată d-lui Titulescu să revie asupra demisiei.

*

D. Ion Mihalache care suferă de o serioasă boală de stomac, pleacă mâine seară la Viena spre a fi examinat de câtiva mari medici.

Dela Viena d. Mihalache pleacă la Vichy, unde se va întâlni şi cu d. Titulescu.

Nou cutremur de pământ în Grecia

Atena 29.— Aseară la orele 7 s'a produs un nou cutremur violent în Grecia.

Un deal de lângă localitatea Calcifica a crăpat pe o lungime de 1500 metri, producându-se o deschizătură largă de trei metri. Sute de case au fost prăbuşite. Toate legăturile telefonice au fost rupte. Populaţia din Salonic s'a retras pe câmp.

Cinci vase de război englezeşti au sosit în porturile greceşti pentru a aduce ajutoare sinistraţilor.

Şedinţa de azi dimineaţă a Camerei

Bucureşti 29—In şedinţa de astăzi dimineaţă a Camerei d. *I. M. Leon* a făcut o comunicare asupra hârtiei importate din Austria şi asupra situaţiei eforiei spitalelor civile.

D. *D. R. Ioanitescu* a răspuns la interpelarea asupra loteriei, iar d. *Demostene Botez* a făcut o comunicare asupra cazului Pascu dela Universitatea din Iaşi.

ECOURI

x **Scăderea veniturilor d-stră nu le veţi simţi făcând cumpărături la mag. „EDUARD".**

GENIALUL
LUDWIG SATZ
Cel mai mare tragedian al lumii
va da
Numai 2 (două)
Reprezentaţii în oraşul nostru la Teatrul "TRIANON" cu piesele
17 Oct.
Totul pentru copii
Dramă în 4 acte
şi
DER GASLEN
Tragi-comedie în 4 acte
Biletele în vânzare de pe acum la TEATRUL „TRIANON"

Evrei !

Procuraţi-vă un *Mahzor complect*, tradus în româneşte de Şef rabin Dr. M. Thenen. —Roş Haşana şi Iom Kipur, într'un singur volum de 530 pagini, elegant tipărit şi legat. Rugăciunile aranjate în şir, fără nevoie de răsfoire La Iaşi cartea se află de vânzare la: Libr. Socec str. Cuza-Vodă Libr. Hachette str. Lăpuşneanu, D. Herzberg, str. C. Negri şi Herş Starck, str. Stihi 14, „Librăria Universală" str. Ştefan cel Mare 8

x **Crema de lăcrămioare** este rezultatul unei formule mult încercate satisfăcând cele mai riguroase prescripţii ale higienei. Depozit farmacia Dr. Beceanu Piaţa Halei Iaşi.

PRIMARIA MUNICIPIULUI IAŞI
PUBLICAŢIUNE

No. 31089 din 27 Sept. 1932

Se aduce la cunoştinţa celor interesaţi că în ziua de 8 Octombrie a. c. ora 11 dimineaţa se va ţinea în localul acestei Primării situată în Iaşi str. Alexandri No. 14 licitaţie publică pentru închirierea apartamentului No. 29 proprietatea Primăriei din str. Muzelor No. 38 ocupat de d-na Ludmila Vulturescu.

Licitaţia se va ţine în conformitate cu art. 88—110 inclusiv din legea Contabilităţei Publice, regulamentul Oficiului Central de Licitaţii şi normele publicate în Monitorul Oficial No. 127 din 4 Iunie 1931.

Toate persoanele care vor lua parte la licitaţie vor depune pe lângă ofertă şi o garanţie de 5 la sută din valoarea sumei oferite, iar oferta se va face în conformitate cu caetul de sarcini care pot fi văzute în fiecare zi de la ora 8—12 în localul acestei Primării din str. Alexandri 14.

CITIŢI NOU
Omul fără de noroc
de Eug. Boureanul
în Biblioteca Dimineaţa No. 146
100 PAGINI 8 LEI
De vânzare la toate chioşcurile de ziare şi la depozitul general S. Peretz Piaţa Unirei.